

A travel

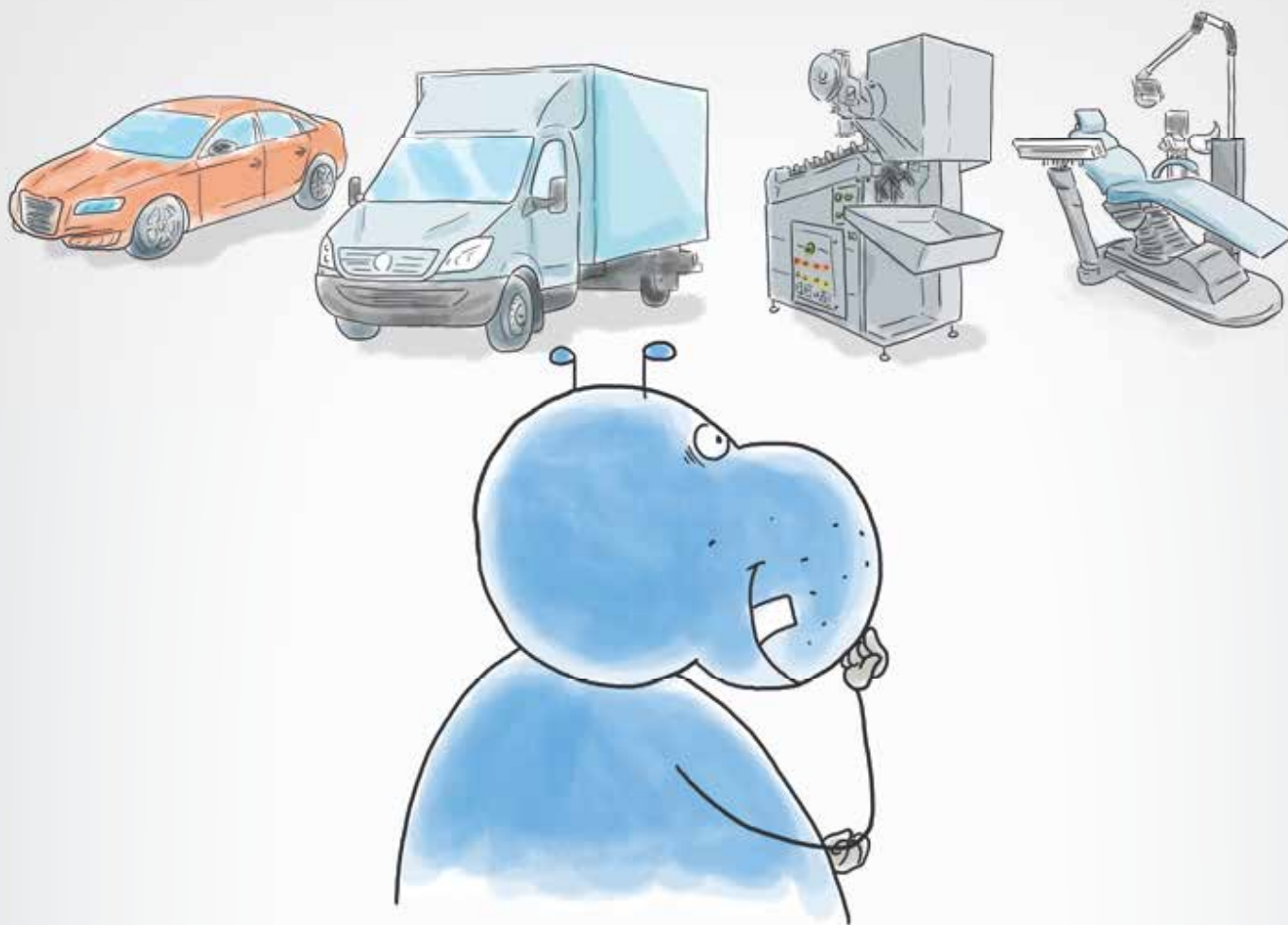

godina putujemo s Vama
1960 - 2015



LEASING PROIZVOD PO VAŠOJ MJERI

- ➔ odaberite vozilo, plovilo, pokretninu
- ➔ leasing u Vašoj blizini
- ➔ financiranje po Vašoj mjeri

Detaljnije informacije potražite kod financijskog savjetnika u najbližoj poslovnici,
na našoj internetskoj stranici ili putem besplatnog broja Kontakt centra 0800 14 14.



HYPALPEADRIA
S VAMA. UZ VAS. ZA VAS.

Dragi naši prijatelji,

Evo nas u jednoj od značajnijih godina za našu turističku agenciju. Velikih 55 je iza nas i čast nam je što ćete i ove naše slavljeničke godine putovati sa nama. U stalnim nastojanjima da podižemo kvalitetu naše usluge težimo dostići istu kroz personaliziran odnos prema Vama, korisnicima naših usluga. Drago nam je da vam možemo ponuditi povoljnije cijene putovanja i zimskih odmora kako biste što kvalitetnije proveli svoj odmor pa makar taj odmor trajao i jedan dan. I ove godine pripremili smo za svakoga ponešto – za one najvjernije skijaše, otvaramo ski sezonu u talijanskim i austrijskim Alpama, posjećujemo adventske prijestolnice, krstarimo svjetskim morima, putujemo istražujući slavnu prošlost europskih prijestolnica ali istražujemo i nove destinacije – destinacije budućnosti, raskoši i moći. Nikad ne zaboravljamo naše najmlađe putnike te ih i ove godine vodimo u zabavne parkove i skijališta dizajnirana upravo za njih sa provjereno dobrim ski učiteljima.

U nadi da ćete listajući stranice našeg kataloga naći Vašu „Oazu mira“, želim Vam ugodan odmor i nadam se da se vidimo opet...

Tamara Černeka, direktorica turističke agencije



***a travel* POSLOVNICE:**

RIJEKA, Riva 22

Tel. 051 212 224

E-mail: rijeka@autotrans.hr

OPATIJA, Velog Jože 1

Tel. 051 271 553

E-mail: opatija@autotrans.hr

CRIKVENICA, N. Veljačića 3

Tel. 051 243 800

E-mail: crikvenica@autotrans.hr

KRK, Šetalište Sv. Bernardina 3

Tel. 051 222 661

E-mail: krk@autotrans.hr

RAB, Mali Palit bb

Tel. 051 774 929

E-mail: rab@autotrans.hr

SPLIT, I. Gundulića 26a

Tel. 021 482 353

E-mail: split@autotrans.hr

NOVALJA, Špital 2

Tel. 053 661 114

E-mail: novalja@autotrans.hr

APP TURIZAM POSLOVNICE:

POŽEGA, Trg Sv. Terezije 2

Tel. 034 274 345

E-mail: turist@app.hr

OSIJEK, Bartola Kašića 70

Tel. 031 251 461

E-mail: turist.os@app.hr

OTVARANJE SEZONE..... 5**ITALIJA**

Kronplatz	
Brunico	7
Riscone	8
San Stefano	13
Falzes.....	14
Olang / Valdaora	14
San Vigilio di Marebbe.....	15
Sesto.....	19
Sella Ronda	
Val Gardena	
Santa Cristina	20
Ortisei	21
Val di Fassa	
Canazei	22
Alba di Canazei	23
Val di Fiemme	
Predazzo	24
Tesero	25
Cavalese	26
San Martino di Castrozza	27
Falcade	29
Civetta	30
Alleghe.....	32
Val di Sole	
Passo Tonale	34
Marilleva.....	35
Madonna di Campiglio	37
Pinzolo	37
Folgaria Lavarone	39
Andalo.....	41
Livigno	43

AUSTRIJA

Bad Kleinkirchheim	45
Moltaler Gletcher/Flattach	47
Nassfeld	48
Annenheim/Gerlitz	50
Schladming	51
Flachau	53
Dolina Gastein.....	54
Zell am See / Kaprun	56
Saalbach / Hinterglemm	58
Kreischberg	60

FRANCUSKA

Val Thorens	62
Alpe D'Huez	64
Les 2 Alpes	65
Tignes	67

SLOVENIJA

Kranjska Gora	68
Mariborsko Pohorje.....	70
Rogla	72
Cerkno.....	74
Bled.....	75
Bohinj.....	77
Golte	78
Krvavec.....	79

BOSNA I HERCEGOVINA

Jahorina	80
----------------	----

HRVATSKA

Gorski kotar	82
--------------------	----

PUTOVANJA	85
KRSTARENJA	97
JEDNODNEVNI ADVENSKI IZLETI	100
CITY BREAKS ZRAKOPLOVOM	101
CITY BREAKS AUTOBUSOM	102
MATURALNA PUTOVANJA.....	103
UPOZNAJMO KONTINENTALNU HRVATSKU	104
ZA NAŠE NAJMLAĐE	106
ZIMOVANJE ZA DJECU	109
TEČAJEVI STRANIH JEZIKA.....	110
TERME	112
OPĆI UVJETI ZA TURISTIČKE USLUGE	114

ODGOVORNI ORGANIZATOR**AUTOTRANS** d.o.o.

Šetalište 20. travnja 18, 51557 Cres

Turistička agencija

ID kod: HR-AB-51-040017902

www.atrans.hr*Autotrans* ●●●●**FIRST MINUTE PONUDA:**

Iskoristite 5% popusta na osnovnu cijenu aranžmana, ako ga u cijelosti uplatite gotovinom do 01.10.2015. godine.

OBROČNO PLAĆANJE:**Do 6 obroka bez kamata i naknada:**

- American Express
- Diners Club
- Erste Maestro Plus
- Maestro, Visa, Mastercard i Cirrus Raiffeissen banke
- Mastercard, Maestro i Visa Zagrebačke banke
- Maestro i Visa Inspire Privredne banke Zagreb
-

Do 12 obroka bez kamata i naknada:

- MasterCard, Visa Raiffeissen banke
-

Potrošački kredit:

- 24 - 60 obroka za korisnike American Express kartice izdane od Privredne banke Zagreb)

Pridržavamo si pravo korekcije cijena kod posljednje uplate ukoliko dođe do promjene tečaja EURO-KUNA za više od 3% u odnosu na dan formiranja cijena (01. 08. 2015.)

OSIGURANJE

Da bi Vaš boravak na snijegu bio bezbrižan, osigurajte se u našim poslovnica. Nudimo Vam zdravstveno osiguranje tijekom boravka u inozemstvu, osiguranje prtljage, osiguranje od posljedica nesretnog slučaja te osiguranje od otkaza putovanja.

**TISKARA
SUŠAK**
DIZAJN I TISAK: **BESPLATAN PRIMJERAK!**

HRVATSKI SKIJAŠKI TJEDAN

Prvog tjedna u novoj godini već tradicionalno kreće velika „zimski migracija“ hrvatskih skijaša na europska skijališta i počinje tzv. „hrvatski skijaški tjedan“. Kako bi Vam olakšali planiranje zimskog odmora, izdvojili smo za Vas 4 talijanska skijališta na kojima nudimo smještaj u hotelima i apartmanima sa odličnim omjerom cijene i kvalitete, ski-školu na hrvatskom jeziku i autobusni prijevoz. Ističemo posebne cijene ski karte za sve goste „a travel“-a koje su povoljnije od redovnih cijena i samim time su razlog više za rezervaciju smještaja u jednoj od navedenih destinacija.

CIVETTA - PECOL

Termin: 03.-09.01.2016. ili 03.-10.01.2016.

Hotel	6 polupansiona po osobi	7 polupansiona po osobi
VALGRANDA****	3.570	4.160
BOSCOVERDE***	3.110	3.400
SPORTING***	3.280	3.740

Za članove Ski-kluba Rijeka dodatnih 5% popusta.

CIJENE SKI KARTE U EUR od 04.01.2016.

Skijalište CIVETTA	ODRASLI	Juniori rođeni iza 28.11.1999
5 dana	194,00	136,00
6 dana	220,00	154,00

Kupovinom ski pass-a jednog roditelja, djeca rođena nakon 28.11.2007. dobivaju GRATIS ski pass! ŠKOLA SKIJANJA u terminu 04.-09.01.2016. po 3 sata dnevno iznosi 130 EUR / 990 KN (za uplate do 01.12.2015.)

ANDALO

Termin: 02.-09.01.2016.

Smještaj	7 polupansiona po osobi 7-dnevni najam app po osobi
HOTEL ANDALO***	3.870
RES. DIAMANT	1.775
RES. VIOLA RES. VILLA VIOLA	već od 890

CIJENE SKI KARTE U EUR ZA GOSTE a travel-a

Skijalište ANDALO	ODRASLI	Juniori rođeni iza 30.11.1999.
6 dana	140,00	130,00

Redovna 6-dnevna cijena ski karte iznosi 206 €.

FOLGARIA

Termin: 05.-09.01.2016., 04.-09.01.2016., 05.-10.01.2016., 04.-10.01.2016.

ANIMACIJA, MINI KLUB

Hotel	4 polupansiona po osobi	5 polupansiona po osobi	6 polupansiona po osobi
PARK HOTEL MIRAMONTI***	1.380	1.580	-
FOUR SEASON***	-	2.080	2.460
HOTEL POST FOLGARIA****	-	2.680	3.180

CIJENE SKI KARTE U EUR ZA GOSTE a travel-a

Skijalište FOLGARIA-FIORENTINI-LAVARONE	ODRASLI Rođeni nakon 30.11.1950. do 30.11.1999.	JUNIORI Rođeni nakon 30.11.1999	SENIORI Rođeni prije 30.11.1950
4 dana	105,00	118,00	89,00
5 dana	112,00	92,00	98,00
6 dana	118,00	102,00	113,00

Kupovinom ski pass-a jednog roditelja, djeca rođena nakon 30.11.2007. dobivaju GRATIS ski pass! Redovna 6-dnevna cijena ski karte 275 €.

KRONPLATZ

Termin: 02.-09.01.2016.

Smještaj	7 polupansiona po osobi 7-dnevni najam app po osobi
HOTEL TANNENHOF	4.258
MAIR AM HOF	1.245
RES. VERA	1.522

CIJENE SKI KARTE U EUR ZA GOSTE a travel-a

Skijalište	ODRASLI	Juniori rođeni iza 30.11.1999.
PLAN DE CORONES	232,75	176,70

Redovna 6-dnevna cijena ski karte iznosi 246 €.

AUTOBUSNI PRIJEVOZ



DESTINACIJA	CIJENA PO OSOBI
ANDALO	490 KN
FOLGARIA	440 KN

Minimum prijavljenih 30 osoba, informaciju da li će prijevoz biti organiziran znati ćemo najkasnije 15 dana prije polaska.

ŠKOLE SKIJANJA NA HRVATSKOM JEZIKU - VIŠE INFORMACIJA U AGENCIJI!

OTVARANJE SEZONE

KRONPLATZ



MIRAM HOF, S. Lorenzo



TERMINI	3 – Dnevni najam apartmana/kn			
	1/2	1/3	1/4	1/5
10.12.-13.12.2015.	1.350	1.700	2.350	2.800

VILLA MADELEINE, Riscone



TERMINI	3 – Dnevni najam apartmana/kn		
	1/2	1/3	1/4
10.12.-13.12.2015.	1.550	2.150	2.470

PENSION VERA, Riscone



TERMINI	3 – Dnevni najam apartmana/kn	
	1/3	1/4
10.12.-13.12.2015.	2.150	2.400

PENSION LINDNERHOF, San Lorenzo

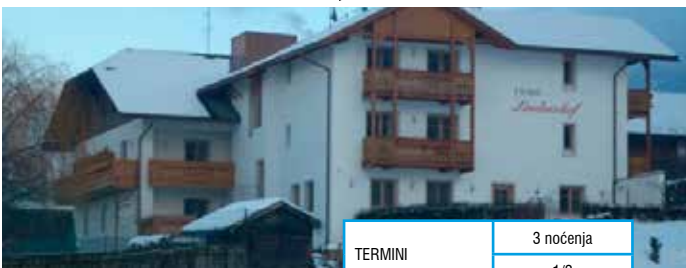

TERMINI	3 noćenja
	1/2
10.12.-13.12.2015.	585

** nadoplata za 1/1 sobu 45,00 kn po danu

HOTEL TANNENHOF, Riscone



TERMINI	3 polupansiona
	1/2
10.12.-13.12.2015.	1.525

CIVETTA



HOTEL SPORTING***



TERMINI	1/2 po osobi/polupansion	
	2 noćenja	3 noćenja
04.12.-21.12.2015.	960	1.310

HOTEL BOSCO VERDE***



TERMINI	3 polupansiona + 3 dnevni ski pass + noćno skijanje na dan dolaska po osobi u 1/2 sobi
	04.12.-21.12.2015.

MOLLTALER GLETSCHER



03.10.-25.12.2015.

Hotel**/**** - već od 1.715 kn**

Garni* - već od 1.245 kn**

Apartman - 950 kn

U cijenu uključeno: 2 noćenja i 2-dnevni ski pass po osobi u 1/2 sobi/apartmanu

NASSFELD



ALPENHOTEL MARGIUS***



TERMINI	4 polupansiona	
	½ Standard	½ Comfort
06.12.-10.12.2015. 13.12.-17.12.2015.	1.500	1.615

APARTMANI MARGIUS



TERMINI	4 – Dnevni najam apartmana/kn		
	A (2-4 osoba)	B (4-6 osoba)	S (4-6 osoba)
06.12.-10.12.2015. 13.12.-17.12.2015.	1.960	2.655	3.120

KRVAVEC



HOTEL KRVAVEC ***



TERMINI	3 polupansiona
	1/2
10.12.-13.12.2015. 17.12.-20.12.2015.	1.490

Cijena po osobi, uključen ski pass.



813 - 2.275 m

Kronplatz (njem.) – **Plan de Coronas** (tal.) dobio je ime prema vrhovima planina koje podsjećaju na pijetlovu krijestu (krone – corona = kruna, krijest) pa je zato zaštitni znak skijališta crvena pijetlova glava s izraženom krijestom.

Smješten je u Italiji, u Dolomitskim alpama južnog Tirola na granici s Austrijom i alpskim centralnim masivom, udaljen 415 km od Zagreba, 365 km od Rijeke.

Skijalište Kronplatz smješteno je na visini od 975 do 2275 m, okruženo s 13 turističkih mjesta od kojih su najpoznatija Bruneck/Brunico, St. Vigil/San Vigilio, Olang/Valdaora, Reischach/Riscone, Rasen/Rasun, St. Georgen/ San Giorgio i St. Lorenzen/Lorenzo.

Obzirom da ima više od 300 sunčanih dana godišnje uvršteno je u jedno od ljepših skijališta u ovom dijelu Italije. Oko 40 kategoriziranih staza ukupne duljine 114 km uglavnom je plavo-crvenog karaktera. Sve su staze izuzetno široke te pravilnog nagiba, što čini ovo skijalište idealnim za početnike, obitelji s djecom te slabije rekreative. Deklarirano je 6 crnih, 11 crvenih i čak 23 plavih staza te (ovisno o vremenu) do 150 km staza uređenih za skijaško trčanje.

KAKO STIĆI?

- ZAGREB-LJUBLJANA-KARAVANKE- LIENZ- SILLIAN-OLANG-BRUNICO- RISCONE
- RIJEKA-UDINE-SAPPADA-SEXTEN-BRUNICO
- RIJEKA-TRST-PORDENONE-BELLUNO-CORTINA D'AMPEZZO-BRUNICO- RISCONE

UDALJENOST

RIJEKA 320/370 | ZAGREB 415 | SPLIT 700



BRUNICO

Trgovačko i administrativno središte, ujedno i najveće mjesto u podnožju Kronplatza. Srednjovjekovni gradić koji posjetitelje privlači svojim kulturnim znamenitostima, lijepo uređenim ulicama i trgovima starog grada te mnogobrojnim trgovinama i restoranima.



HOTEL KRONE**



Smješten je u samom centru Brunica, odmah do pješačke zone. Gostima je na raspolaganju unutarnji bazen, sauna, solarij i whirlpool. Sobe su dvokrevetne, standard ili comfort (renovirane) i sve imaju TV, a neke i balkon. Stanica besplatnog ski-busa u neposrednoj je blizini hotela.



7 POLUPANSIONA PO OSOBI U 1/2 SOBI

TERMINI	Standard soba	Comfort soba
22.12.-06.01. 02.02.-16.03.	3.850	4.030
26.11.-22.12. 06.01.-02.02.	3.550	3.820

Doplate:

- za 1/1 sobu 95,00 kn po danu
- za boravak kraći od 3 dana 45,00 kn po osobi/ po danu
- boravišna pristojba plaća se na licu mjesta (djeca do 14 godina ne plaćaju)

Popusti za djecu:

- do 2 godine plaćaju 95,00 kn po danu
- od 2 do 6 godina 50 % popusta
- od 6 do 12 godina 30 % popusta

**HOTEL POST******

Smješten u Brunicu, vrlo elegantan hotel s duhom starih vremena i običaja daje osobit ugođaj gostima. Raskošno i funkcionalno opremljene sobe pružaju sve potrebno za savršen odmor. Gostima je na raspolaganju finska i bio sauna, besplatna garaža i ski bus te besplatan ulaz u bazene Cron4.



7 POLUPANSIONA PO OSOBI U 1/2 SOBI		
TERMINI	Standard soba	Family suite Junior Suite
27.11.-20.12. 07.01.-30.01. 20.03.-10.04.	7.870	8.300
21.12.-06.01.	10.405	11.265
30.01.-19.03.	8.625	9.055

Doplate:
 - za 1/1 sobu 155,00 kn po danu
 - za boravak kraći od 3 dana 115,00 kn po osobi/po danu
 - za puni pension 145,00 kn po danu
 - boravišna pristojba plaća se na licu mjesta (djeca do 14 godina ne plaćaju)
 Popusti za djecu:
 - do 3 godine plaćaju 85,00 kn po danu
 - od 3 do 8 godina 50 % popusta na 3.i 4.ležaju
 - od 8 do 12 godina 30 % popusta na 3.i 4.ležaju
 - nakon 12 godina 10 % popusta na 3.i 4.ležaju

RESIDENCE ALPING***

Residence Alping se nalazi u širem centru Brunica. Svi apartmani su nedavno obnovljeni i ukusno namješteni. Opremljeni su strojem za pranje posuđa, perilicom rublja, hladnjakom, pećnicom i pločom za kuhanje s 2 ili 4 plamenika, peći na drva i SAT TV. Sastoje se od kuhinje, dnevno-spavaće sobe s krevetom na razvlačenje, spavaće sobe s bračnim krevetom, kupaonice i privatne terase. Osiguran parking i garaža te spremište za skije. Gosti kuće imaju besplatan 1 ulaz u bazen Cron4 te 20% popusta na korištenje sauna.

NAJAM APARTMANA ZA 7 NOĆI			
TERMINI	2-3-4 osobe	4-5 osoba	5-6-7 osoba
28.11.-20.12. 12.03.-23.04.	3.655/4.570/5.180	6.090/7.005	7.005/7.920/8.835
06.01.-30.01.	3.960/4.880/5.790	7.310/8.225	8.225/9.140/10.050
20.12.-26.12. 30.01.-12.03.	4.570/5.485/6.395	8.530/9.440	9.440/10.050/10.965
26.12.-06.01.	5.485/6.700/7.920	10.965/11.880	11.880/12.485/13.095
02.01.-09.01.	4.832/5.919/7.006	9.397/10.313	10.313/11.055/11.792

Boravišna pristojba nije uključena u cijenu i plaća se na licu mjesta. Djeca do 14 godina ne plaćaju.



NAJAM APARTMANA ZA 7 NOĆI			
TERMINI	2 osobe	2-4 osobe	4-6 osoba
28.11.-19.12.	3.260-3.560	4.155-5.930	5.340-5.930
19.12.-06.01.	3.560-3.855	5.340-6.525	7.115-7.710
06.01.-29.01.	3.260-3.560	4.155-5.930	5.040-5.930
30.01.-05.03.	3.560-3.855	4.750-5.930	5.930-7.115
05.03.-02.04.	2.970-3.260	4.155-5.340	4.750-5.930

Završno čišćenje je uključeno u cijenu, ukoliko se apartman ostavi čist. Boravišna pristojba nije uključena u cijenu i plaća se na licu mjesta. Djeca do 14 godina ne plaćaju.

**PANSION PEPI****

Pansion se nalazi u mjestu Luns, udaljenom 3 km od grada Brunica i 4,5 km od početne stanice gondole.

Apartmenti su veličine od 35-55m², a sastoje se od jedne ili dvije spavaće sobe, dnevne sobe, kuhinje, kupaonice i balkona. Svi su opremljeni sa TV-om, telefonom, sefom, sušilom za kosu i posteljnom. Kuća posjeduje lift, privatno parkiralište te grijano odlagalište za pancerce i skije.

Skijaško središte smješteno u podnožju Kronplatza, 5 km od Brunica. Ovdje se nalaze dvije moderne gondole duge gotovo 4 km, koje vode izravno do vrha planine. Male trgovine, blizina Brunica, restorani, pizzerie, bazen i klizalište pružit će svakom skijašu i neskijašu ugodne trenutke.

RISONEU**HOTEL REIPERTINGERHOF*****

Udoban i moderan hotel smješten u Risconeu i udaljen samo 200 m od gondole.

Sobe su opremljene telefonom, sefom, TV-om, balkonom/terasom, sušilom za kosu. Hotel raspolaže s garažom, dizalima, parkiralištem, parkom i vrtom, unutarnjim bazenom, whirlpool kupkama, saunom, solarijem, barovima, ...

Gostima hotela na raspolaganju je korištenje wellnessa i bazena.



7 POLUPANSIONA PO OSOBI U 1/2 SOBI		
TERMINI	Standard soba	JUNIOR SUITE
28.11.-20.12.	4.100	4.750
20.12.-06.01.	4.960	5.715
20.12.-06.01.	4.210	4.690
30.01.-12.03.	4.530	5.015
12.03.-19.03.	4.260	4.585
19.03.-10.04.	3.940	4.530

Doplate:
 - za 1/1 sobu 90,00 kn dnevno
 - garaža 60,00 kn dnevno
 Popusti:
 - djeca od 3 do 6 godina 50% popusta na 3.i 4.ležaju
 - djeca od 6 do 12 godina 30% popusta na 3.i 4.ležaju
 - odrasli 10% popusta na 3.i 4.ležaju
 Boravišna pristojba nije uključena u cijenu i plaća se na licu mjesta. Djeca do 14 godina ne plaćaju.

HOTEL TANNENHOF***

Hotel je udaljen 250 m od početne stanice ski lifta. Sve su sobe vrlo udobne, opremljene s TV/SAT, telefonom i sušilom za kosu. Gostima hotela omogućeno je korištenje hotelskog wellnessa.



7 POLUPANSIONA PO OSOBI	
TERMINI	1/2 SOBA
28.11.-21.12.	3.560
21.12.-07.01.	4.500
07.01.-30.01.	3.650
30.01.-19.03.	4.100
19.03.-10.04.	3.560

Doplate:
 - za 1/1 sobu 80,00 kn dnevno
 - za psa 40,00 kn dnevno
 - za boravak kraći od 3 dana 30,00 kn po osobi/po danu
 Popusti:
 - djeca do 6 godina 50% popusta
 - djeca do 12 godina 30% popusta
 Boravišna pristojba nije uključena u cijenu i plaća se na licu mjesta. Djeca do 14 godina ne plaćaju.

7 POLUPANSIONA PO OSOBI	
TERMINI	1/2 SOBA
27.11.-19.12.	4.330
19.12.-26.12.	4.865
26.12.-03.01.	5.635
03.01.-30.01.	4.565
30.01.-05.03.	4.980

Doplate:
 za 1/1 sobu 55,00 kn dnevno
 za boravak kraći od 3 dana 80,00 kn po osobi/
 po danu
 parking u garaži 55,00 kn/ po danu
 Popusti:
 djeca do 6 godina 50% popusta
 djeca do 12 godina 30% popusta
 od 12 godina 10% popusta
 dječji krevetić 85,00 kn/po danu
 Boravišna pristojba nije uključena u cijenu i
 plaća se na licu mjesta. Djeca do 14 godina
 ne plaćaju.



HOTEL HEINZ***

Hotel se nalazi na samoj skijaškoj stazi. Sve su sobe vrlo udobne, opremljene s TV/SAT, telefonom, sušilom za kosu. Gostima hotela omogućeno je korištenje hotelskog wellnessa.



HOTEL OLYMPIA***

Hotel se nalazi 1000 m od početne stanice gondole. Sve su sobe vrlo udobne, opremljene s TV/SAT, telefonom, sušilom za kosu, sefom i većina ih ima balkon. Gostima hotela omogućeno je korištenje hotelskog wellnessa (sauna, solarij, masaže). Besplatan WI-FI je u cijelom hotelu.



7 POLUPANSIONA PO OSOBI	
TERMINI	1/2 SOBA
01.12.-19.12. 09.01.-30.01.	5.040
19.12.-06.01.	6.100
06.01.-09.01.	4.685
30.01.-27.02.	5.395
27.02.-12.03.	4.980

Doplate:
 za 1/1 sobu 65,00 kn dnevno
 za boravak kraći od 3 dana 80,00 kn po osobi/
 po danu
 parking u garaži 50,00 kn/ po danu
 doplata za psa 55,00 kn/po danu
 Popusti:
 djeca do 3 godine 115,00 kn po danu
 djeca do 3-6 godina 50% popusta
 od 6-12 godina 30% popusta
 Boravišna pristojba nije uključena u cijenu i plaća
 se na licu mjesta. Djeca do 14 godina ne plaćaju.

RESIDENCE PANORAMA***

Nova, moderno i minimalistički uređena apartmanska kuća nalazi se u mjestu Riscone, 400 m od početne stanice žičare. Sastoji se od apartmana za 4 do 6 osoba, u kojima dominira talijanska elegancija i tradicionalno drvo.

Apartmani imaju spavaću sobu s 2 do 3 ležaja te dnevno-spavaću sobu s krevetom na razvlačenje, kupaonicu, kuhinju i balkon. Potpuno su opremljeni.



SEDMODNEVNI NAJAM APARTMANA		
TERMINI	4 osoba	6 osoba
02.01.-09.01.	7.250	8.895
Ostali termini	na upit	

*Zadržavamo pravo promjene cijene.
 Besplatan ulaz na bazene Cron4 svakodnevno,
 u saune tijekom tjedna od ponedjeljka do petka,
 vikendom i praznicima uz doplatu 12 eur.
 Boravišna pristojba se plaća na licu mjesta i
 iznosi 1,00 € po danu. (djeca do 14 ne plaćaju)

ITALIJA

K
R
O
N
P
L
A
T
Z

**APARTMANI MOARBERG******

Kuća se nalazi u mjestu Riscone, udaljena 1 km od gondole, 1 km od centra Brunica i 300 m od stanice ski-busa.

Potpuno nova kuća s novouređenim apartmanima za 2 do 5 osoba, veličine 45-55m². Luksuzno i moderno opremljeni apartmani sastoje se od kuhinje, dnevno-spavaće sobe s krevetom na razvlačenje, spavaće sobe s bračnim krevetom i pomoćnim ležajem, kupaonice i balkona.

Gostima je omogućen besplatan ulaz na bazene Cron4 svakodnevno, u saune tijekom tjedna od ponedjeljka do petka, vikendom i praznicima uz doplatu 12 eur.

NAJAM APARTMANA ZA 7 NOĆI		
TERMINI	4 osobe	5 osoba
29.11.-21.12.	5.050	5.650
21.12.-06.01.	7.680	8.160
06.01.-31.01.	5.995	6.620

Boravišna pristojba se plaća na licu mjesta i iznosi 1,00 € po danu. (djeca do 14 ne plaćaju)

**VILLA MADELEINE*****

Kuća se nalazi u mjestu Riscone, udaljena 400 m od gondole.

Apartmani su za 4 osobe, veličine 50m², luksuzno i moderno opremljeni, a sastoje se od kuhinje, dnevno-spavaće sobe s krevetom na razvlačenje, spavaće sobe s bračnim krevetom i kupaonice. Posteljina i ručnici uključeni u cijenu. Osigurana garaža.



SEDMODNEVNI NAJAM APARTMANA			
TERMINI	2 osobe	3 osobe	4 osobe
29.11.-21.12.	3.850	4.995	5.650
06.01.-31.01. 14.03.-21.04.	4.050	5.450	5.950
21.12.-06.01. 31.01.-14.03.	5.650	5.750	6.850

Boravišna pristojba se plaća na licu mjesta i iznosi 1,00 € po danu. (djeca do 14 ne plaćaju)

GARNI FELDMESSNER **

Ovaj obiteljski garni hotel smješten je u mjestu Riscone, udaljen 500 m od gondole. Raspolaze s 25 kreveta u 1/2 i 1/3 sobama s kupaonicom (tuš/WC), opremljenim s TV/SAT, sefom i telefonom. U kući se nalaze i 2 apartmana.

Besplatan ulaz na bazene Cron4 svakodnevno, u saune tijekom tjedna od ponedjeljka do petka, vikendom i praznicima uz doplatu 10-13 Eur.



7 NOĆENJA S DORUČKOM PO OSOBI	
TERMINI	1/2 standard soba
SEZONA 2015-2016	1.830-3.050

Doplata:
- za boravak kraći od 3 dana 25,00 kn po osobi/po danu za jednokrevetnu sobu- 80,00 kn
Popusti:
- djeca do 6 godina 50% popusta u sobi s roditeljima
- djeca do 12 godina 30% popusta u sobi s roditeljima

NAJAM APARTMANA ZA 7 NOĆI		
TERMINI	2-3 osobe	3-4 osobe
SEZONA 2015-2016	3.655	7.115

Doplata:
- za doručak 45,00 kn po osobi/po danu
Boravišna pristojba se plaća se na licu mjesta i iznosi 1,00 € po danu. (djeca do 14 ne plaćaju)

**PANSION LAHNERHOF*****

7 POLUPANSIONA PO OSOBI	
TERMINI	1/2 soba
01.12.-21.12.	Na upit
21.12.-06.01.	3.800
06.01.-31.01.	3.338
31.01.-06.03.	3.725

Doplate:
- za 1/1 sobu 20,00 kn dnevno
- za boravak kraći od 3 dana 25,00 kn po osobi/po danu
Popusti: - djeca do 5 godina 50% popusta u sobi s roditeljima
- djeca do 12 godina 30% popusta u sobi s roditeljima
Boravišna pristojba se plaća na licu mjesta i iznosi 1,00 € po danu. (djeca do 14 ne plaćaju)

Nalazi se u mjestu Riscone, udaljen 300 m od gondole.

Pansion raspolaze s 14 modernih i luksuznih dvokrevetnih soba s kupaonicom (tuš/WC) i balkonom s mogućnosti dodatnog ležaja, opremljenih s TV/SAT, sefom i telefonom. Kuća ima i igraonicu za djecu.

Besplatan ulaz na bazene Cron4 svakodnevno, u saune tijekom tjedna od ponedjeljka do petka, vikendom i praznicima uz doplatu 10-13 eur.



APARTMANI KLEINFLATSCHERHOF***



Kuća se nalazi u mjestu Riscone, udaljena 600 m od gondole.

Apartmenti su za 4 do 5 osoba, lijepo i funkcionalno opremljeni, smješteni na 2. katu i sastoje se od kuhinje, dnevno-spavaće sobe s krevetom na razvlačenje, spavaće sobe s bračnim krevetom, kupaonice i balkona. Posteljina i ručnici uključeni u cijenu. Osigurana parkirna mjesta i spremište za skije.

NAJAM APARTMANA ZA 7 NOĆI				
TERMINI	2 osobe	3 osobe	4 osobe	5 osoba
28.11.-20.12. 16.04.-30.04.	2.680/2.865	3.350/3.655	3.960/4.265	4.570/4.875
06.01.-30.01. 19.03.-16.04.	3.350/3.655	3.960/4.265	4.570/4.875	5.180/5.485
20.12.-06.01. 30.01.-19.03.	3.960/4.265	4.875/5.485	5.790/6.395	6.395/7.005
02.01.-09.01.	4.175	4.960	5.750	6.745

Boravišna pristojba plaća se na licu mjesta i iznosi 1,00 € po danu. (djeca do 14 ne plaćaju)

APARTMANI CASA ANDREAS 2 ****

Casa Andreas 2 potpuno je nova kuća koja se nalazi u Risconeu, udaljena je 700 m od gondole i 250 m od stanice ski busa. Apartmani su dvoetažni za 2-4 i 4-6 osoba. Novo uređeni i moderno opremljeni, veći apartmani sastoje se od potpuno opremljene kuhinje, dnevno-spavaće sobe s krevetom na razvlačenje, balkona i kupaonice u prizemlju te spavaće sobe s bračnim krevetom i s dva pomoćna ležaja na drugoj etaži. Manji apartman sastoji se od kuhinje, dnevno-spavaće sobe s krevetom na razvlačenje, balkona i kupaonice te spavaće sobe s bračnim krevetom. Svi apartmani imaju podno grijanje, SAT/TV i Internet WiFi. Osigurana garaža i grijano spremište za skije na skijalištu. Besplatan ulaz na bazene Cron4 svakodnevno. Ulaz u saune se naplaćuje 50%.



NAJAM APARTMANA ZA 7 NOĆI				
TERMINI	2 osobe	3 osobe	4 osoba	5 osoba
28.11.-19.12.	3.560	4.150	5.040	6.225
19.12.-26.12. 02.01.-09.01. 30.01.-06.02. 13.02.-12.03.	5.930	7.710	9.490	12.155
26.12.-02.01.	8.895	13.045	14.825	17.790
06.02.-13.02.	8.895	13.045	14.825	17.790
09.01.-30.01.	4.750	5.930	7.115	9.490

Doplata za završno čišćenje, posteljину i ručnike:
- 40 eur apartman za 2-3 osobe
- 50 eur apartman za 4-6 osoba

Boravišna pristojba se plaća na licu mjesta i iznosi 1,00 € po danu (djeca do 14 ne plaćaju).



APARTMANI CASA PETRA ***



Apartmenti Petra nalaze se u središtu Risconea. Kuća je udaljena 600 m od početne stanice žičare. Apartmani su za 4 do 5 osoba. Sastoje se od kuhinje, dnevno-spavaće sobe s krevetom na razvlačenje, spavaće sobe s bračnim krevetom i pomoćnim ležajem te kupaonice i balkona. U sklopu kuće se nalazi pizzeria, bar i restoran, a u neposrednoj blizini kiosk i trgovina. Besplatan ulaz na bazene Cron4 svakodnevno, u saune tijekom tjedna od ponedjeljka do petka, vikendom i praznicima uz doplatu 10-13 Eur.

NAJAM APARTMANA ZA 7 NOĆI		
TERMINI	4 osobe	5 osoba
28.11.-19.12.	4.335	5.100
19.12.-26.12. 02.01.-09.01. 30.01.-06.02. 13.02.-12.03.	7.115	7.710
26.12.-02.01. 06.02.-13.02.	8.310	8.895
09.01.-30.01.	5.220	5.990

Doplata za završno čišćenje, posteljину i ručnike: 40 EUR
Boravišna pristojba na licu mjesta i iznosi 1,00 € po danu. (djeca do 14 ne plaćaju)





ITALIJA

CASA KAISERWARTE

Casa Kaiserwarte nalazi se u središtu Rischonea, a udaljena je 1900 m od početne stanice gondole. Apartman je za 2 osobe. Sastoje se od kuhinje, dnevno-spavaće sobe s krevetom na razvlačenje, spavaće sobe s bračnim krevetom, kuhinje sa blagovaonom, kupaonice, verande, terase i balkona. Besplatan ulaz na bazene Cron4 svakodnevno, u saune tijekom tjedna od ponedjeljka do petka, vikendom i praznicima uz doplatu 10-13 Eur.



NAJAM APARTMANA ZA 7 NOĆI	
TERMINI	2 osobe
28.11.-19.12.	3.560
19.12.-26.12. 02.01.-09.01. 30.01.-06.02. 13.02.-12.03.	5.930
26.12.-02.01. 06.02.-13.02.	8.895
09.01.-30.01.	4.750

APARTMANI FORELLENHOF***



Kuća se nalazi u Rischoneu, udaljena 800 m od gondole. Ima apartmane za 2 do 5 osoba koji su dobro i funkcionalno namješteni te osigurano parkiralište za svoje goste. Oba apartmana imaju TV/SAT.

Apartman za 2 do 3 osobe sastoji se od sobe s bračnim krevetom, kuhinje, kupaonice i balkona, a apartman za 4 do 5 osoba od dvije sobe, kuhinje, kupaonice i balkona.

TERMINI	NAJAM APARTMANA ZA 7 NOĆI					
	Mono 2-3		Bilo 2-3		Trilo 4-5	
	2 osobe	3 osobe	2 osobe	3 osobe	4 osobe	5 osoba
29.11.-21.12.	3.500	-	-	4.920	7.115	6.750
21.12.-06.01. 31.01.-14.03.	4.320	-	-	7.115	7.920	8.835
06.01.-31.01.	3.450	-	-	4.650	7.450	7.920

Najam posteljine i ručnika: 10,0 € po osobi/tjedno
Završno čišćenje: apartman 2-3 osobe 35 EUR / 4-5 osoba 40 EUR
Boravišna pristojba se plaća na licu mjesta i iznosi 1,00 € po danu (djeca do 14 ne plaćaju).

APARTMANI JORGENHOF

Novoizgrađeno imanje Jorgenhof udaljeno je 2300 m od početne stanice gondole. Imanje nudi četiri apartmana za 2 do 6 osoba, 43-75 m². Opremljeni su strojem za pranje posuđa, hladnjakom, pećnicom, pločom za kuhanje i TV u svakoj sobi. Apartmani se sastoje od kuhinje, dnevno-spavaće sobe s krevetom na razvlačenje, jedne ili dvije spavaće sobe s bračnim krevetom, kupaonice i terase. Gostima je na raspolaganju i perilica rublja. Posteljina i ručnici su u cijeni.



NAJAM APARTMANA ZA 7 NOĆI			
TERMINI	2 osobe	2-4 osoba	2-6 osoba
28.11.-20.12.	3.100-4.800	5.970-8.645	5.970-9.440
06.01.-30.01. 19.03.-20.04.	4.145-5.725	6.700-9.625	6.700-10.415
20.12.-06.01. 30.01.-19.03.	4.810-6.395	9.620-11.200	9.620-11.995

Boravišna pristojba plaća se na licu mjesta i iznosi 1,20 € po danu. (djeca do 14 ne plaćaju)

RESIDENCE VERA



Residence je smješten u mirnom dijelu Rischonea, udaljen 1500 m od početne stanice gondole i 150 m od stajališta ski busa. Svi apartmani su dobro i funkcionalno namješteni. Veći apartmani sastoje se od dobro opremljene kuhinje, dnevno-spavaće sobe s krevetom na razvlačenje, balkona i kupaonice te spavaće sobe s bračnim krevetom i spavaće sobe sa 2 odvojena ležaja. Manji apartman sastoji se od kuhinje, dnevno-spavaće sobe s krevetom na razvlačenje, balkona i kupaonice. Svi apartmani imaju SAT/TV. Osiguran parking i spremište za skije.

Gosti kuće imaju besplatan ulaz u bazene Cron4, 50% popusta na korištenje sauna i wellnessa u Cron3, mogućnost besplatnog odlaganja skija blizu početne stanice gondole.

NAJAM APARTMANA ZA 7 NOĆI					
TERMINI	2 osobe 28m ²	3 osobe 50m ²	4 osobe 50m ²	5 osoba 60m ²	6 osoba 60m ²
28.11.-19.12.	3.535	4.875	5.485	6.090	6.670
19.12.-26.12.	4.265	6.090	7.310	8.225	8.835
26.12.-02.01.	7.310	13.400	13.400	14.620	15.835
02.01.-30.01.	3.655	5.485	6.090	7.310	7.920
30.01.-20.02.	4.875	7.310	8.530	9.440	10.050
20.02.-19.03.	3.960	6.090	6.670	7.310	7.920

Boravišna pristojba plaća se na licu mjesta i iznosi 1,00 € po danu. (djeca do 14 ne plaćaju)



KRONZPLATZ

SAN STEFANO

Malo životopisno mjesto smješteno blizu Brunica, udaljeno od žičare 2 km, svojim će smještajnim mogućnostima u apartmanima i pansionima pružiti pravi skijaški odmor.

HOTEL / APARTMANI LINDNERHOF



TERMINI	7 polupansiona po osobi
30.11.-21.12.	3.260
21.12.-06.01.	4.031
06.01.-15.03.	3.260

Popusti:
- djeca od 3 do 6 godina 50% popusta na 3.i 4.ležaju
- djeca od 7 do 12 godina 30% popusta na 3.i 4.ležaju

TERMINI	CIJENA SOBE PO OSOBI ZA 7 NOĆI
Sezona 2015-2016	1.500

Popusti:
- djeca do 6 godina 50% popusta
- djeca od 7 do 12 godina 30% popusta

Boravišna pristojba plaća se na licu mjesta i iznosi 1,00 € po danu. (djeca do 14 ne plaćaju)

Hotel Lindnerhof smješten je na mirnoj poziciji u mjestu San Stefano.

Raspolaže s luksuznim dvokrevetnim sobama s kupaonicom (tuš/WC) i balkonom, a u hotelu se nalaze finska sauna i wellness.

Apartmenti Lindnerhof smješteni pokraj hotela. Apartmani su za minimalno 4 do 9 osoba, maksimalno kapaciteta i do 15 osoba. Savršeni su za veće obitelji ili grupe koje žele biti zajedno smještene. Lijepo i funkcionalno opremljeni, sastoje se od odvojene kuhinje i blagavaone te posebnih spavaćih soba (svaka s bračnim krevetom, kupaonicom i TV/ SAT). U cijenu je uključena posteljina i završno čišćenje.

PANSION PICHLERHOF

Smješten u S. Stefanu, blizu ski bus stanice. Sve sobe imaju kupaonicu (tuš/WC) i balkon, SAT/TV, sef i telefon.



7 POLUPANSIONA PO OSOBI

TERMIN	1/2 soba
27.11.-23.12.	2.450-2.790
24.12.-08.01.	3.100-3.855
09.01.-29.01.	2.510-2.970
30.01.-05.03.	2.700-3.270

Popusti:
- djeca do 6 godina 50% popusta na 3.ležaju
- djeca do 12 godina 30% popusta na 3.ležaju

Boravišna pristojba se plaća na licu mjesta i iznosi 1,00 € po danu (djeca do 14 ne plaćaju).



APARTMANI TANTALUS

Smješteni su 2 km od Riscone, 200 m od trgovine, 30 m od stanice ski-busa i 1,5 km od početne stanice gondole u Risconeu.

Skromnije uređeni, apartmani su za 2 do 4 osobe, sastoje se od dnevno-spavaće sobe s bračnim krevetom i kaučem na razvlačenje za dvije osobe, kuhinjske niše, kuta za jelo, a imaju tuš/WC, TV i balkon. Završno čišćenje uključeno je u cijenu.

NAJAM APARTMANA ZA 7 NOĆI			
TERMINI	2 osobe	3 osobe	4 osobe
02.01.-25.01.	3.100	3.200	3.850

*Ostali termini na upit.
Boravišna pristojba se plaća na licu mjesta i iznosi 1,00 € po danu (djeca do 14 ne plaćaju).



APARTMANI MAIR AM HOF***

Kuća se nalazi u San Stefanu, udaljena 2 km od gondole u Risconeu i 70 m od stanice ski busa.

Apartmenti za 2 do 3 osobe sastoje se od dnevno-spavaće sobe s krevetom na razvlačenje i jednim dodatnim ležajem za 1 osobu, kuhinjske niše s kutom za jelo, TV i kupaonice (tuš/WC).

Apartmenti za 4 do 5 osoba sastoje se od spavaće sobe s dva ležaja, dnevno-spavaće sobe s krevetom na razvlačenje i dodatnim ležajem za 1 osobu, kuhinjske niše s kutom za jelo, perilicom posuđa, TV-om i kupaonicom (tuš/WC).

Besplatan ulaz na bazene Cron4 svakodnevno, u saune tijekom tjedna od ponedjeljka do petka, vikendom i praznicima uz doplatu 10-13 Eur.



NAJAM APARTMANA ZA 7 NOĆI				
TERMINI	2 osobe	3 osobe	4 osobe	5 osoba
ZIMA 2015/2016	2.870	3.935	4.980	6.200

Ukoliko je 2 djece u 1/4 apartmanu s roditeljima popust 10%.
Boravišna pristojba plaća se na licu mjesta i iznosi 1,00 € po danu. (djeca do 14 ne plaćaju)





ITALIJA

APARTMANI SCHALLER***

Kuća se nalazi u San Stefanu, udaljena 1,5 km od gondole u Risconeu i 20 m od stanice ski-busa. Apartmani su potpuno renovirani 2012. godine. Kvadratura apartmana se kreće od 23 do 40 m². Pogodna je za obitelji s djecom.

Apartmani su za 3 i 4 osobe, a sastoje se od dnevno-spavaće sobe s krevetom na razvlačenje, kuhinjske niše s kutom za jelo, TV, spavaće sobe s bračnim krevetom te kupaonice (tuš i kada/WC).

U cijenu je uključena posteljina, završno čišćenje i ulaz u bazene. Gosti ostvaruju 50% popusta na ulaz u saune Cron 4.



NAJAM APARTMANA ZA 7 NOĆI		
TERMINI	3 osobe	4 osobe
29.11.-21.12.	3.750	4.230
21.12.-06.01.	4.950	5.350
06.01.-31.01.	4.250	4.650
31.01.-14.03.	4.325	4.745
Boravišna pristojba se plaća na licu mjesta i iznosi 1,00 € po danu (djeca do 14 ne plaćaju).		

APARTMAN AM BACHL***

Kuća se nalazi u San Stefanu, udaljena 1,0 km od gondole u Risconeu i 20 m od stanice ski-busa. Kvadratura apartmana iznosi 60m², a sastoji se od spavaće sobe sa bračnim krevetom, dnevno spavaće sobe sa kaučom na razvlačenje, kuhinjske niše s kutom za jelo, TV te kupaonice sa tušem, WC-om, umivaonikom i perilicom za rublje. Dnevna soba ima SAT/TV, radio sa CD player-om i Internet.

U cijenu je uključena posteljina, završno čišćenje i ulaz u bazene. Gosti ostvaruju 50% popusta na ulaz u saune Cron 4.

NAJAM APARTMANA ZA 7 NOĆI		
TERMINI	4 osobe	5 osobe
SEZONA 2015-2016	5.220	6.525

Falzes je malo slikovito mjesto, smješteno nedaleko od grada Brunica i 9 km od početne stanice žičare u Risconeu. Tokom čitave godine Falzes se nazali na suncu, okružen Alpama na sjeveru i Dolomita na jugu.

FALZES**CASA OBERPERTINGER**

Kuća se sastoji od jednog apartmana za 2 osobe, četiri apartmana za 2-3 osobe i jedne sobe za 2-3 osobe.

Apartmani se sastoje od sobe sa bračnim krevetom i pomoćnim krevetom za jednu osobu, potpuno opremljene kuhinje, dnevne sobe, blagovaone i kupaone. Svi apartmani imaju SAT-TV i privatni parking.

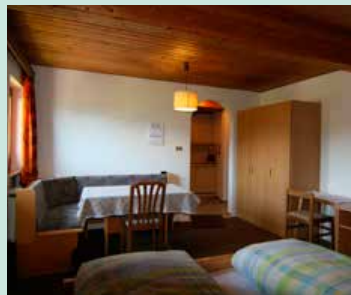

TERMINI	NAJAM APARTMANA ZA 7 NOĆI	NAJAM SOBE ZA 7 NOĆI
	2-3 osobe	1/2 soba
28.11.-19.12.	3.750	2.300
19.12.-26.12. 02.01.-09.01. 30.01.-06.02. 13.02.-12.03.	3.950	4.050
26.12.-02.01. 06.02.-13.02.	5.200	6.320
09.01.-30.01.	3.600	2.650
Završno čišćenje za apartman je 25,00 €, a za sobe 30,00 €		

**OLANG/VALDAORA**

Olang (njem.) - Valdaora (tal.), idilično mjesto smješteno u podnožju Kronplatza, okruženo impresivnim planinskim vrhovima. Sastoji se od više povezanih sela: Valdaora di Sotto, Valdaora di Mezzo, Valdaora di Sopra i Sorafurcia. Vrh Kronplatza i mjesto povezuje 4,5 km duga staza.

HOTEL KRONPLATZ***

7 POLUPANSIONA PO OSOBI U 1/2 SOBI		
TERMINI	Comfort soba bez balkona	Comfort soba sa balkonom
04.12.-23.12.	4.030	4.325
23.12.-06.01.	6.225	6.525
06.01.-20.01. 26.01.-04.02. 14.02.-06.03.	4.150	4.450
20.01.-26.01. 04.02.-14.02.	5.040	5.335

Popusti:

- djeca preko 12 godina - 15%
- djeca od 6-12 godina- 30%
- djeca od 2-6 godina-50%
- djeca do 2 godina- 100%

Boravišna pristojba nije uključena u cijenu i plaća se na licu mjesta. Djeca do 14 godina ne plaćaju.

Hotel Kronplatz obiteljski je hotel, smješten na 1.024m nadmorske visine. Udaljen je 1500m od prve žičare. Sobe su veličine od 27 do 40m². Lijepo i funkcionalno su uređene i gotovo sve imaju balkon.



KRONPLATZ

RESIDENCE TOLDERHOF****

Residence se nalazi u mirnom dijelu Oberolanga, 3 minute pješke od centra mjesta. Stanica ski busa udaljena je 100 m, a prva žičara 4 km. Apartmani su prostrani i lijepo uređeni. Gostima je na raspolaganju korištenje saune, fitnessa i zatvorenog bazena u hotelu Post, koji je udaljen 300 m. Apartmani za 2-4 osobe sastoje se od dnevno spavaće sobe sa



kaučem na razvlačenje i bračnim krevetom, kuhinjske niše sa kutem za jelo, SAT TV, kupaone sa WC-om. Apartmani za 4-6 osoba sastoje se od spavaće sobe sa bračnim krevetom, spavaće sobe sa 2 odvojena kreveta, dnevno spavaće sobe sa kaučem na razvlačenje, kuhinjske niše sa kutem za jelo, SAT TV, kupaonice sa WC-om.

NAJAM APARTMANA ZA 7 NOĆI				
	Soba za 2-3 osobe	2-4 osobe	2-4 osobe	4-6 osoba
TERMINI	30m2	35m2	45m2	75m2
05.12.-20.12.	3.450	3.995	4.750	8.350
20.12.-27.12.	5.950	6.825	8.250	13.500
03.01.-10.01.	5.225	5.995	6.950	12.050
06.01.-07.02. 28.02.-14.03.	4.025	4.625	5.900	10.250
07.02.-14.02. 21.02.-28.02.	4.520	5.550	6.500	11.995
14.02.-21.02.	5.360	6.270	7.995	13.450

Posteljina uključena u cijenu. Završno čišćenje od 47-61 EUR. Boravišna pristojba nije uključena u cijenu i plaća se na licu mjesta. Djeca do 14 godina ne plaćaju.

HOTEL EDELWEISS***



Smješten u mjestu Prags / Braies, 16 km od Olanga. Sobe su dvokrevetne, kategorije standard ili superior, veličine od 22 do 30 m2. Sve sobe imaju SAT TV, telefon i balkon. Gostima je na raspolaganju bazen, finska sauna, solarij i dva whirlpool-a.



7 POLUPANSIONA PO OSOBI U 1/2 SOBI		
TERMINI	Standard soba	Superior soba
04.12.-23.12.	3.655	4.235
23.12.-06.01.	5.730	6.480
06.01.-20.01. 26.01.-04.02. 14.02.-06.03.	3.805	4.550

Doplate:
- za 1/1 sobu 120,00 kn po danu
- dječji krevet 15,00 Eur
Popusti za djecu:
- do 2 godine besplatno
- od 3 do 5 godina 50 % popusta
- od 6 do 12 godina 20 % popusta
Boravišna pristojba nije uključena u cijenu i plaća se na licu mjesta. Djeca do 14 godina ne plaćaju.

SAN VIGILIO DI MAREBBE

San Vigilio je tipično alpsko mjesto idealno za zimski obiteljski odmor. Hoteli i apartmani su smješteni blizu početne žičare, dok neskijaši mogu provesti dan na klizalištu, u šetnji ili sunčajući se na svježem planinskom zraku. Smješten u podnožju najpoznatijeg ski centra Kronplatz, danas je jedan od najpoznatijih mjesta tog skijališta. Početnici svoje prve ski korake mogu napraviti upravo na poznatoj plavoj stazi Miari, koja je ujedno i početna žičara za one koji žele započeti dan s vrha planine. Ukratko 114 km staza s vrhunski opremljenim žičarama zadovoljiti će sve ukuse.



APARTMANI LAVARELLA

Kuća se nalazi u samom centru mjesta i ima 3 apartmana, veličine 45-50 m2. Udaljena je 100 m od žičare Transbrota.

Apartmani su prostrani, svi imaju balkon i SAT TV.

NAJAM APARTMANA ZA 7 NOĆI		
TERMINI	4 osobe	5 osobe
29.11.-20.12. 14.03.-01.05.	4.005	4.350
20.12.-06.01. 14.02.-21.02.	6.500	6.950
06.01.-30.01.	5.900	6.250
31.01.-07.03.	6.700	7.005

Garaža: 6 € po danu
Završno čišćenje i posteljina uključena u cijenu.
Boravišna pristojba nije uključena u cijenu i plaća se na licu mjesta. Djeca do 14 godina ne plaćaju.



**RESIDENCE/VILLA ADLER*****

Apartmanska kuća smještena u samom centru mjesta. Udaljena je 500m od najbliže žičare te 50m od najbliže ski-bus stanice. Apartmani su moderno opremljeni i imaju SAT TV, sef i prostor za odlaganje skija. Gostima je na raspolaganju finska i turska sauna te mogućnost usluge doručka i večere za goste apartmana.



NAJAM APARTMANA ZA 7 NOĆI					
TERMINI	2 osobe	3 osobe	4 osobe	5 osobe	6 osoba
28.11.-19.12.	4.570	5.630	7.710	10.375	11.460
07.01.-30.01. 12.03.-02.05.	5.040	6.225	9.485	10.495	12.335
19.12.-07.01. 30.01.-12.03.	6.500	8.300	10.670	12.335	13.635

Mogućnost doplate za dnevno čišćenje apartmana: 10 €

Završno čišćenje:

Apartment 4/6 osoba 50 EUR

Apartment 2/3 osoba 25 EUR

Boravišna pristojba nije uključena u cijenu i plaća se na licu mjesta. Djeca do 14 godina ne plaćaju.

APARTMANI MORIN**

Apartmanska kuća Morin smještena je u vrlo tihoj zoni, blizu centra mjesta, svega 50 m od najbliže žičare. Kuća se sastoji od 2 prostrana apartmana za 2-4 osobe. Apartman u prizemlju sastoji se od dvije spavaće sobe, kupaoalice s tušem, dnevne sobe i kuhinje dok se apartman na prvom katu sastoji od jedne trokrevetne i jedne jednokrevetne sobe, kupaoalice s tušem, dnevne sobe, kuhinje i 2 balkona.

NAJAM APARTMANA ZA 7 NOĆI	
TERMINI	4 osobe
30.11.-21.12. 15.03.-21.03.	5.600
07.01.-01.02. 08.03.-15.03.	6.090
21.12.-07.01. 01.02.-08.03.	6.700

U cijenu uključeno: završno čišćenje i posteljina. Boravišna pristojba nije uključena u cijenu i plaća se na licu mjesta. Djeca do 14 godina ne plaćaju.

**APARTMANI VALENTIN*****

Kuća se nalazi samo 5 minuta pješice od centra San Vigilia i nadomak je Piz de Plaies. Apartmani su prostrani i lijepo uređeni. Apartmani su uređeni u alpskom stilu nude svojim gostima: spavaću sobu, dnevni boravak s kaučom na razvlačenje, potpuno opremljenu kuhinju s pećnicom, perilicom posuđa i frižiderom. Svi apartmani imaju kupaoalicu i balkon.



NAJAM APARTMANA ZA 7 NOĆI			
TERMINI	2 osobe	4 osobe	6 osoba
01.12.- 23.12.	3.560	6.555	8.995
24.12.-06.01. 30.01.-28.02.	7.115	9.995	14.050
07.01.- 30.01.	4.450	8.250	11.950

Završno čišćenje i posteljina uključena u cijenu. Boravišna pristojba nije uključena u cijenu i plaća se na licu mjesta. Djeca do 14 godina ne plaćaju.

RESIDENCE*/APARTMANI GRETA**

Residence Greta smješten je u centru mjesta. Novo uređeni apartmani pružaju gostima svu udobnost. Residence nudi 6 apartmana za 2- 6 osoba, veličine od 40 do 90m2. Svi su opremljeni perilicom rublja i perilicom posuđa, a neki imaju i 2 kupaoalice. Gosti imaju besplatno 2 ulaza u Cron4 i 50% na ulaz u saunu.

NAJAM APARTMANA ZA 7 NOĆI			
TERMINI	Apartment 2-4 osobe standard	Apartment 4-6 osoba standard	Apartment Greta 4-6 osoba
28.11.-19.12.	3.350-5.450	6.405-8.185	7.115-10.080
19.12.-09.01.	5.930-8.895	9.490-13.640	11.860-16.010
09.01.-23.01.	3.660-6.170	6.405-8.185	7.115-10.080
23.01.-06.02.	4.150-5.930	6.640-8.560	8.300-11.570

Završno čišćenje: 50 -60 €

Boravišna pristojba nije uključena u cijenu i plaća se na licu mjesta. Djeca do 14 godina ne plaćaju boravišnu pristojbu.



RESIDENCE CORN***



Residence Villa Corn udaljena je nekoliko minuta pješice od centra mjesta i 800 m od početne stanice žičare. Apartmani se sastoje od jedne ili dvije spavaće sobe, dnevno spavaće sobe sa kaučem na razvlačenje, kuhinje, kupaonice sa WC-om. Svi apartmani imaju balkon. U kući se nalazi sala za igranje (video igrice, ping-pong i stolni nogomet).

NAJAM APARTMANA ZA 7 NOĆI			
TERMIN	2 osobe	3 osobe	4 osobe
28.11.-18.12.	3.560	5.340	7.115
19.12.-25.12.	4.150	6.225	8.300
26.12.-01.01.	4.750	7.115	9.490
02.01.-08.01.	4.390	6.590	8.780
09.01.-29.01.	3.800	5.950	7.590

Završno čišćenje i posteljina uključeni u cijenu.
Boravišna pristojba nije uključena u cijenu i plaća se na licu mjesta. Djeca do 14 godina ne plaćaju boravišnu pristojbu.



APARTMANI ROSALPINA***

Apartmanska kuća nalazi se 100 m centra mjesta i 100m od žičare Bronta. Kuća ima prostor za odlaganje skija i parking. Apartmani su namijenjeni boravku 2 do 3 osobe. Sastoje se od jedne spavaće sobe, dnevno spavaće sobe sa krevetom na razvlačenje, kuhinje i kupaonice. U prizemlju kuće nalazi se bar Rosalpina u kojem gosti mogu doručkovati i ručati.



NAJAM APARTMANA ZA 7 NOĆI			
TERMINI	2 osobe	3 osobe	4 osobe
05.12.-18.12.	3.855	4.450	5.040
19.12.-25.12.	5.340	6.225	6.820
02.01.-08.01. 30.01.-05.02. 12.02.-04.03.	5.040	5.635	6.225
09.01.-15.01. 05.03.-26.03.	4.450	5.040	5.635
16.01.-29.01.	4.745	5.340	5.940
06.02.-12.02.	5.635	6.525	7.115

Završno čišćenje: 30-45 EUR. Cijena za 4 osobe odnosi se na 2 odraslih i 2 djece u apartmanu za 4. Boravišna pristojba nije uključena u cijenu i plaća se na licu mjesta. Djeca do 14 godina ne plaćaju.

RESIDENCE BARON***

Residence Baron nalazi se samo 500 m od početne stanice žičare. Apartmani su lijepo i funkcionalno uređeni u alpskome stilu sa drvenim podovima, veličine 50 - 70m². Svaki apartman ima dobro opremljenu kuhinju, perilicu posuđa i besplatan internet. Stanica autobusa nalazi se odmah ispred kuće.



NAJAM APARTMANA ZA 7 NOĆI		
TERMINI	Bilo 4	Trilo 6
28.11.-19.12. 09.01.-29.01.	7115	10.675
19.12.-25.12. 02.01.-08.01.	8.300	12.450
23.12.-01.01.	10.910	16.365
30.01.-04.03.	9.490	14.230

Posteljina u cijeni. Završno čišćenje: 50,00 €- bilo / 60,00 € trilo. Boravišna pristojba nije uključena u cijenu i plaća se na licu mjesta. Djeca do 14 godina ne plaćaju.



RESIDENCE/VILLA TONI***

Residence/Villa Toni nalazi se u centru mjesta i udaljena je 700 m od početne stanice žičare. Raspolaze sa apartmanima veličine 40-80m². Apartmani su lijepo i funkcionalno uređeni. Sastoje se od jedne ili dvije spavaće sobe, kuhinje, dnevno spavaće sobe s kaučem na razvlačenje i kupaonice. Gostima je na raspolaganju besplatan internet.



NAJAM APARTMANA ZA 7 NOĆI				
TERMIN	2 osobe	3 osobe	4 osobe	5 osoba
27.12.-06.01.	-	-	12.350	-
07.01.-31.01.	-	5.600	6.250	8.350

Posteljina uključena u cijenu.
Završno čišćenje: 40 €
Boravišna pristojba nije uključena u cijenu i plaća se na licu mjesta. Djeca do 14 godina ne plaćaju.



ITALIJA

APARTMAN COSTISELA***



Apartment se nalazi na mirnoj lokaciji, udaljen svega 300m od prvih skijaških staza. Novi i prostran dvosobni apartman sastoji se od prostrane dnevne spavaće sobe sa kaučem na razvlačenje, potpuno opremljene kuhinje, spavaće sobe sa bračnim krevetom, kupaonice, terase, grijane sobe za odlaganje skija.

NAJAM APARTMANA ZA 7 NOĆI		
TERMIN	3 osobe	4 osobe
19.12.-25.12. 06.02.-04.03.	6.225	8.300
26.12.-08.01.	8.005	10.675
09.01.-05.02.	5.335	7.115

Završno čišćenje i posteljina u cijeni. Boravišna pristojba nije uključena u cijenu i plaća se na licu mjesta. Djeca do 14 godina ne plaćaju.



VILLA LINDE**

NAJAM APARTMANA ZA 7 NOĆI			7 noćenja sa doručkom po osobi**
TERMIN	4 osobe	6 osoba	1/2 soba
30.11.-19.12.	5.500	8.250	1.900
20.12.-06.01. 07.02.-06.03.	9.250	12.950	2.450
07.01.-06.02.	7.150	10.550	2.150

Završno čišćenje i posteljina u cijeni.

** Djeca do 2 godine besplatno
Djeca 2-5 godina - 50%

Boravišna pristojba nije uključena u cijenu i plaća se na licu mjesta. Djeca do 14 godina ne plaćaju boravišnu pristojbu.

Villa Linde smještena je u neposrednoj blizini centra San Vigilia i udaljena 600 m od žičare Miara. Stanica ski autobusa je ispred kuće. U kući se nalaze apartmani za 4-6 osoba. Svi su prostrani i imaju balkon ili terasu.

Za 4 osobe: kuhinja s kutom za jelo, perilica posuđa, SAT TV, spavaća soba s bračnim krevetom, tuš/WC, stepenice do druge spavaće sobe u potkrovlju, kada/WC.

Za 4-6 osoba: kuhinja s kutom za jelo, perilica posuđa, SAT TV, spavaća soba s bračnim krevetom, kada/WC, spavaća soba sa dva kauča, stepenice do treće spavaće sobe u potkrovlju, tuš/WC.



RESIDENCE CLARA ***

Residence nudi 18 prostranih apartmana veličine od 40-80m², uređenih u alpskom stilu. Smješten je u samom centru mjesta i 700 m od žičare. Stanica ski busa nalazi se odmah ispred kuće.

Gostima je na raspolaganju puno dodatnih sadržaja poput saune, prostora za vježbanje i sobe za opuštanje. Svaki apartman ima SAT TV i besplatan pristup internetu.



NAJAM APARTMANA ZA 7 NOĆI					
TERMIN	3 osobe	4 osobe	5 osobe	6 osoba	7 osoba
30.11.-20.12. 22.03.-13.04.	6.050	8.450	9.050	10.170	10.800
21.12.-10.01. 01.02.-07.03.	8.450	10.775	11.350	13.180	13.445
11.01.-30.01. 08.03.-21.03.	6.670	9.880	10.775	11.370	11.985

Nadoplate:
Djeca do 3 godine u krevetiću- 8,00 EUR/po danu. Dodatna osoba u apartmanu- 15,00 EUR/po danu. Završno čišćenje: 40,00-70,00 EUR. Boravišna pristojba nije uključena u cijenu i plaća se na licu mjesta. Djeca do 14 godina ne plaćaju.



TERMIN	Odrasli	Odrasli rođeni prije 29.11.1949.	Djeca rođena nakon 26.11.1998.
28.11.-20.12.	204	184	143
21.12.-06.01. 31.01.-19.03.	256	230	179
07.01.-30.01. 20.03.-10.04.	225	202	157

Pri kupovini ski karata u Riscone-u, gosti *a travela* imaju 10% popusta na ski karte za odrasle u terminu: 29.11.-20.12. i 09.01.-01.02.; a 5% u terminu: 21.12.-09.01. i 02.02.-15.03. Djeca rođena do 18.11.2007. ostvaruju pravo na besplatan ski pass.





1.310 - 2.205

Sesto (tal.) – Sexten (njem.) Alta Pusteria ski centar jedan je od 12 ski odredišta u sklopu velikog Dolomiti Superski ski vrtuljka. Jedan ski pass vrijedi za 8 ski odredišta, 31 žičaru i 77 km staza.

Smješten u Italiji u Dolomitskim alpama južnog Tirola na visini od 1310 do 2205 m. Udaljen je 270 km od Rijeke i 390 km od Zagreba.

Oko 77 km staza uglavnom su plavo-crvenog karaktera. Deklarirano je 18% crnih, 66% crvenih i 16% plavih staza. Sve su staze izuzetno široke i duge, idealne za skijaše, snowbordere i cross-country skijaše, za početnike i napredne, obitelji s djecom te slabije rekreativce. Prekrasni zimski pejzaži, savršene staze, moderne žičare i dobra zabava učinit će Vaš zimski odmor nezaboravnim.

KAKO STIĆI?

- ZAGREB-LJUBLJANA-KARAVANKE-LIENZ-SILLIAN-INNICHEN (San Candido) - SESTO (Sexten)
- RIJEKA- TRST-UDINE-TOLMEZZO-VILLA SANTINA-SAPPADA-MOSO - SESTO

UDALJENOST: RIJEKA 270 | ZAGREB 390 | SPLIT 700

HOTEL & APPARTEMENTS STROBL***



Hotel vrlo ugodne, obiteljske atmosfere. Smješten je u centru Sesta. Sve sobe su lijepo uređene sa SAT TV i sefom.

Apartmenti su udaljeni 300 m od hotela. Sastoje se od dnevnog boravka, kuhinje, spavaće sobe, kupaoznice, balkona, a dodatnu opremu čine TV, telefon i sef. Za svaki apartman osigurano je jedno parkirno mjesto.

SEDMODNEVNI NAJAM APARTMANA

	Tip A	Tip B	7 polupansiona po osobi
TERMIN	4-5 osoba	2-3 osobe	1/2 soba
05.12.-22.12.	8.185	4.985	4.455
22.12.-06.01.	11.685	7.710	6.230
06.01.-17.01.	5.700	3.750	3.975
17.01.-07.02.	5.700	3.750	4.390
07.02.-14.02.	7.650	5.575	4.745
14.02.-21.02.	8.125	5.990	5.220

Završno čišćenje, posteljina, ručnici, potrošnja električne energije i grijanje uključeni su u cijenu apartmana. Mogućnost korištenja saune i relax centra u hotelu. Dnevno čišćenje apartmana na upit. Mogućnost doručka i večere u hotelu Strobl uz nadoplatu (odrasli € 29,50, djeca 4 -14 g. € 20,50 – dnevno, djeca do 3 godine GRATIS). Dodatna osoba: 70,00 kn dnevno. Kućni ljubimci: 55,00 kn dnevno

APARTMANI ZURTSCHNER HOF

Imanje se nalazi na mirnoj poziciji, 10 minuta pješice od centra Sesta i neposredno pored skijaških staza Sesto. U sklopu imanja nalazi se u restoran koji nudi domaću kuhinju. Apartmani za 2-6 osoba uređeni su u alpskom stilu, a sastoje se od dvije spavaće sobe, kuhinje, kupaoznice i balkona.



	NAJAM APARTMANA ZA 7 NOĆI	7 noćenja sa doručkom po osobi
TERMIN	4-6 osoba	1/2 soba
01.12.-23.12.	3.960-7.435	1.425-1.550
23.12.-08.01.	7.435-8.500	1.860-2.170
12.02.-08.03.	3.500-4.960	1.425-1.550
08.03.-21.04.	4.600-6.150	1.425-1.550

Završno čišćenje, posteljina, ručnici su uključeni u cijenu apartmana.



TERMIN	Odrasli	SENIORI rod. prije 28.11.1950.	Djeca rod. na nakon 01.12.1999
21.11.-20.12.	194	136	175
07.01.-30.01. 20.03.-03.04.	213	149	192
21.12.-06.01. 31.01.-19.03.	243	170	218





1.320 - 2.945 m

Sella Ronda u prijevodu krug oko masiva Sella ili poznatiji kao „skijaški vrtuljak“ jedno je od najpoznatijih skijališta u Italiji, smješteno na četiri velika skijališta: Val Gardena, Alta Badia, Val di Fassa i Arabba. Ukupno više od 530 km staza. Najbolje je krenuti ujutro prije 10 sati i cijeli dan uživati u kruženju oko Selle. Samo trebate imati na umu da će Vam vožnja žičarom oduzeti oko 2 sata te da na zadnju žičaru morate stići prije 15,30 sati. Pripremite se i na ravne dijelove staza. Nakon dana provedenog na snijegu, prošetajte pitoresknim mjestima koja nude zabavu za sve uzraste.

KAKO STIĆI?

RIJEKA - TRST- VITTORIO VENETO- CORTINA D'AMPEZZO – SELVA GARDENA/SANTA CRISTINA/ORTISEI

UDALJENOST:

RIJEKA 380 km | ZAGREB 500 km | SPLIT 890 km

VAL GARDENA

Val Gardena je poznato skijaško odredište u srcu Dolomita i dio je prstena Sella Ronda, na kojem se smjestilo više od 170 km skijaških staza. Tu se nalaze mjesta Ortisei, S. Cristina i Selva Gardena. Ovdje ćete pronaći sve vrste staza, od lakih do teških namijenjenimiskusnim skijašima.



SANTA CRISTINA

Mjesto leži na sunčanoj strani doline Gardena i idealna je polazna točka za skijaše. Poznata skijaška staza Saslong nalazi se upravo iznad S. Cristine. Tu se nalaze mnogobrojne trgovine, restorani, fitness centar, klizalište i tenis centar.

RESIDENCE CASA METZ***

Residence je smješten u centru mjesta te u blizini klizališta. U kući se nalaze taverna, bar, igraonica i odlagalište ski opreme. Apartmani su uređeni u tipičnom alpskom stilu, imaju televiziju, sef i telefon. Ispred objekta se nalazi garaža. Udaljenost od žičare: 600 m, udaljenost od ski busa: 100 m.

MONO za 2 osobe – dnevni boravak s duplim ležajem, kuhinjska niša i TWC

BILO za 4 osobe – soba s bračnim ležajem, dnevni boravak s duplim ležajem, kuhinjska niša i TWC.



SEDMODNEVNI NAJAM APARTMANA

TERMIN	MONO 2 OSOBE	BILO 4 OSOBE
19.12.-26.12. 30.01.-06.02.	4.350	7.000
26.12.-02.01.	8.070	13.000
02.01.-09.01. 06.02.-27.02.	5.220	8.400
09.01.-16.01. 12.03.-26.03.	3.470	5.600
16.01.-23.01.	3.720	6.000
23.01.-30.01.	3.880	6.270
27.02.-05.03.	4.660	7.480
05.03.-12.03.	3.850	6.200

Cijena uključuje: garažu, završno čišćenje (osim kuhinje), upotrebu saune, whirlpool, posteljinu, struju, vodu, grijanje. Cijena ne uključuje: upotrebu perlice, sušilice, solarij i brovašnu pristojbu. Polog: 155 EUR u gotovini koji se vraća.

RESIDENCE BOE***



Smješten na mirnom dijelu mjesta, nudi svojim gostima odmor nakon skijanja u bazenu, sauni i turskoj kupelji. Gosti mogu koristiti usluge u Residence Antares u Selvi Gardeni: bazen, saunu, tursku kupelj i fitness dvoranu. Udaljen 800m od žičare.

MONO 2 osobe – dnevni boravak sa dva kreveta, kuhinja i kupaonica

MONO 3 osobe – dnevni boravak sa dva kreveta te kaučem, kuhinja i kupaonica

TRILO 6 osoba – dnevni boravak, 2 spavaće sobe, kuhinja i kupaonica

SEDMODNEVNI NAJAM APARTMANA		
TERMIN	MONO 2/3 OSOBE	TRILO 6 OSOBA
19.12.-26.12. 23.01.-06.02. 05.03.-03.04.	5.420	10.350
26.12.-02.01.	10.350	20.890
02.01.-09.01.	7.240	14.980
09.01.-23.01.	4.930	10.040
06.02.-05.03.	6.570	13.030

U cijenu uključeno: posteljina, ručnici, bazen u Residence Antares, garaža.
U cijenu nije uključeno: Boravišna pristojba – plaćanje na licu mjesta
Nadoplata za wellness centar u Residence Antares.



ORTISEI

Gradić bogate povijesti, s dobro smišljenim urbanističkim planom, stoljen s okolišem. U središtu mjesta nalazi se pješačka zona prepuna trgovina, pa Vam ovo mjesto, osim skijaškog, može pružiti i mnoge druge užitke.

RESIDENCE GRAN TUBLÀ***

Residence ima prekrasan položaj. U njegovoj pozadini nalazi se masiv Sella Ronda. Od središta mjesta udaljen je 10 min. Kuća je lijepo uređena i ima dizalo, vrt s vanjskim grijanim bazenom i parking. Apartmani su funkcionalni i komforni. Imaju terasu, kupaonicu, telefon, televiziju, kuhinju i perilicu za suđe.

MONO 2 osobe – 20 m², spavaća soba s bračnim ležajem, kuhinjska niša, kupaonica i balkon.

MONO 3 osobe – 35 m², spavaća soba s bračnim ležajem + dodatni ležaj, dnevni boravak s kuhinjom, kupaonica i balkon.

TRILO 4 osobe – 50 m², spavaća soba s bračnim ležajem, soba s duplim ležajem, dnevni boravak s kuhinjom, kupaonica i balkon.

TRILO 5/6 osoba – 60 m², spavaća soba s bračnim ležajem, soba s duplim ležajem, dnevni boravak s ležajem na razvlačenje i kuhinjom, kupaonica i balkon.



TERMIN	Odrasli	DJECA rođ. nakon 28.11.1999.
28.11.-20.12.2015.	220	154
21.12.15.-06.01.16. 31.01.16.-19.03.16.	275	193
07.01.16.-30.01.16.	242	170



SEDMODNEVNI NAJAM APARTMANA			
TERMIN	MONO 3 OSOBE	TRILO 4 OSOBE	TRILO 5/6 OSOBA
25.10.-19.12. 09.01.-30.01. 05.03.-28.04.	7.180	9.380	11.580
19.12.-26.12.	8.820	11.560	14.320
26.12.-09.01.	14.160	20.450	22.820
30.01.-05.03.	10.230	11.790	13.370

Cijena uključuje: posteljina i ručnike. Kućni ljubimci dozvoljeni (na upit) uz nadoplatu od 15 EUR na dan.
Cijena ne uključuje: završno čišćenje (MONO 2 osobe - 50 EUR, MONO 3 osobe - 70 EUR, TRILO 4 osobe - 70 EUR, TRILO 5 do 6 osoba - 80 EUR)
Garaža: 7 EUR na dan. Boravišna pristojba se plaća na licu mjesta.



ITALIJA

SELLA RONDA

**1.320 - 2.945 m**

Ski centar Val di Fassa i Carezza sa svojih 133 km staza jedno je od većih skijališta na Selli Rondi. Najveću pozornost privlače spojeni predjeli Belvedere i Col Rodella iznad naselja Canazei i Campitello.

VAL DI FASSA**CANAZEI**

Canazei je poznato mondено skijalište u podnožju Sella Ronde. Mnogobrojni luksuzni hoteli i apartmani zadovoljit će ukus i najzahtjevnijih gostiju.

RESIDENCE CLUB AL SOLE***

Moderan objekt, smješten u središtu Canazeia. Svojim gostima nudi bazen, wellness s turskom kupelji, fitness, mini klub za djecu i sobu za odlaganje skija. Smješten 500 m od žičare i 200m od ski staze.

Svi apartmani imaju spavaću sobu i dnevni boravak, kupaonicu, balkon, sušilo za kosu, SAT TV, perilicu posuđa i mikrovalnu.

Apartmenti Bilo Prestige imaju kupaonicu s whirlpoolom.

Najam apartmana za 7 noći		
TERMIN	BILO SUPERIOR 4 osobe	BILO PRESTIGE 4 osobe
05.12.-20.12. 09.01.-23.01. 12.03.-03.04.	7.710	8.360
20.12.-26.12.*	6.940	7.440
26.12.-02.01.	21.900	23.350
02.01.-09.01.	15.580	16.990
23.01.-06.02. 27.02.-12.03.	9.760	10.470
06.02.-27.02.	11.380	12.180

* 6 noći

U cijenu uključeno: upotreba wellness centra i fitnessa, mini klub (3-10 godina) te opremu za djecu do 3 godine (krevetić, grijač vode). Nije uključeno, obavezna nadopлата: club card Princess 35 EUR odrasli, 20 EUR djeca od 3 do 10 godina što uključuje posteljinu i ručnike, SAT TV i završno čišćenje (kuhinja treba ostati očišćena). Boravišna pristojba plaća se na licu mjesta. Garaža: 10 ili 15 EUR na dan, ovisno o terminu. DEPOZIT: 200 EUR koji se vraća

ALBA DI CANAZEI

RESIDENCE CASA CANAZEI



Kompleks se sastoji od četiri zgrade (recepција je smještena u središnjoj zgradi gdje se nalazi većina dodatnih sadržaja). Od središta Canazeia je udaljena otprilike 1 km, a od početne žičare Belveder 900 m. Stanica ski busa udaljena je 100 m.

Apartmani za 4 osobe: predsoblje, spavaća soba s bračnim krevetom, dnevno spavaća soba s ležajem na razvlačenje za dvije osobe, kuhinjska niša s kutom za jelo, telefon, sef, TV, tuš/wc i garaža.

Apartmani za 6 osoba: predsoblje, dvije spavaće sobe, dnevno spavaća soba s ležajem na razvlačenje za dvije osobe, kuhinjska niša s kutom za jelo, telefon, sef, TV, tuš/wc i garaža.

Najam apartmana za 7 noći		
TERMIN	Bilo 4	Trilo 6
19.12.-26.12.	6.000	7.200
26.12.-02.01.	12.000	14.400
02.01.-09.01. 06.02.-27.02.	7.300	8.760
09.01.-23.01.	5.200	6.240
23.01.-30.01.	5.690	6.840
30.01.-06.02. 27.02.-05.03.	6.400	7.690

Depozit: 155,00 EUR
U cijenu uključeno: Posteljina, garaža (1 vozilo po apartmanu), završno čišćenje (kuhinjski dio gosti moraju sami očistiti). Boravišna pristojba se plaća na licu mjesta.

SKI PASS
VAL DI FASSA
6 DANA | EUR

TERMIN	Odrasli	DJECA rod. nakon 28.11.1999.
28.11.-20.12.2015.	220	154
21.12.15.-06.01.16. 31.01.16.-19.03.16.	275	193
07.01.16-30.01.16.	242	170



OVOG LJETA OTKRIJTE
SESSA MARINE

EKSKLUZIVNI
ZASTUPNIK

INTERADRIA SC
Čikovići 73 C, Kastav, Hrvatska
tel. +385 (0) 51 705 563
interadria@interadria.hr
www.interadria.hr



ITALIJA

SELLA

ROZDA



1000 - 2800 m

Skijaška destinacija omiljena među mnogima, poznata kao pravo obiteljsko skijalište. Skijalište broji preko 100 km te se sastoji od 5 predjela: najprivlačnijeg Ski centra Latemar/Obereggen, destinacija Alpe Cermis i Alpe Lusia/Bellamonte te Passo Rolle i Oclini/Jochgrimma. Najveće skijalište je Latemar/Obereggen koji je lako dostupan iz mjesta Predazzo, Pampeago i Obereggen. Staze su većinom crvene i plave, nisu prezahtjevne i pružaju naprosto idealnu priliku svim početnicima i onima koji žele napredovati. Mogućnost smještaja u mnogobrojnim apartmanima u mjestima Cavalese, Predazzo i Carano nude opuštanje nakon skijanja u bazenu, wellnessu i igraonicama za djecu.

KAKO STIĆI

• TRST – PORTOGRUARO – PORDENONE – VITTORIO VENETO – AGORDO – FALCADE – PREDAZZO

UDALJENOST: RIJEKA 340 | ZAGREB 480 | SPLIT 750

PREDAZZO

Najnaseljeniji gradić doline. Ima bogatu ponudu zabave, kulture i običaja, kao i širok raspon sportskih aktivnosti te samim tim skijašima i neskijašima garantira ugodan zimski odmor. Blizina skijališta Latemar/Obereggen i Alpe Lusia/Bellamonte.

APARTHOTEL MAJESTIC***



Aparthotel udaljen od samog centra Predazza 400 m. U sklopu objekta nalazi se restaurant-pizzeria, zatvoreni bazen, finska i turska sauna, solarium, fitness, sala za igru, diskoteka, parkiralište, garaže i odlagalište za skije. Stanica ski busa nalazi se na udaljenosti od 30 m. Udaljen je od skijališta Latemar/Obereggen 1500 m. Garaža uz prethodnu rezervaciju 5 EUR/na dan. Kućni ljubimci nisu dozvoljeni.

Mono 2 - sastoji se od dnevnog boravka, kuhinjske niše, kuta za prehranu, bračnog kreveta na sklapanje, kupaonice i balkona.

Studio 3 - sastoji se od dnevnog boravka, kuhinjske niše, kuta za prehranu, bračnog kreveta na sklapanje, pomoćnog ležaja, kupaonice i balkona.

Studio 4 - sastoji se od dnevnog boravka, kuhinjske niše, kuta za prehranu, bračnog kreveta na sklapanje, 2 kreveta na kat nedaleko ulaza, kupaonica i balkona.

Bilo 4 - sastoji se od dnevnog boravka, kuhinjske niše, kuta za prehranu, sobe sa bračnim krevetom, krevet na razvlačenje u dnevnom boravku, kupaonice i balkona.

Bilo 4+1 - sastoji se od dnevnog boravka, kuhinjske niše, kuta za prehranu, sobe s bračnim krevetom, krevet na razvlačenje u dnevnom boravku i pomoćni ležaj, kupaonice i balkona.

Trilo 6 - sastoji se od dnevnog boravka, kuhinjske niše, kuta za prehranu, sobe s bračnim krevetom, soba sa krevetima na kat, krevet na razvlačenje u dnevnom boravku, kupaonice i balkona.



Najam apartmana za 7 noći

TERMIN	Mono 2	Studio 3	Studio 4	Bilo 4	Bilo 4+1	Trilo 6
04.12.-19.12.*	1.770	2.060	2.190	2.400	2.750	6.060
19.12.-26.12.*	2.150	2.470	2.620	2.840	3.060	3.370
26.12.-30.12.*	3.030	3.560	3.620	3.970	4.060	4.060
30.12.-02.01.**	4.090	5.150	5.560	6.220	6.860	7.960
02.01.-06.01.**	3.280	3.680	3.810	4.120	4.180	4.740
02.01.-09.01.	4.900	5.530	5.770	6.250	6.470	8.180
06.01.-09.01.**	1.620	1.850	1.960	2.130	2.290	2.550
09.01.-16.01.	3.500	3.990	4.150	4.640	5.030	5.630
12.03.-02.04.	3.660	4.150	4.430	4.800	5.240	5.780
16.01.-23.01.	3.660	4.150	4.430	4.800	5.240	5.780
05.03.-12.03.	3.660	4.150	4.430	4.800	5.240	5.780
23.01.-30.01.	4.200	4.640	4.860	5.350	5.840	6.440
30.01.-20.02.	4.590	5.140	5.290	5.790	6.230	7.090
20.02.-05.03.	4.530	4.970	5.130	5.630	6.060	6.880

* 4 noći

** 3 noći

Depozit: 150 Eur

Boravišna pristojba: 2 eur/dan po osobi (iznad 14 god), plaćanje na licu mjesta

Završno čišćenje i posteljina uključeni u cijenu

Garaža 5 Eur/dnevno

HOTEL BELLAMONTE****



Preuređen hotel smješten nedaleko samog centra. Hotel nudi svojim gostima bazen, saunu, fitness i solarij. Sve sobe imaju SAT TV i sušilo za kosu. Nalazi se 2 km od skijaške staze Bellamonte i 5 km od skijaškog središta Latermar-Predazzo.



TERMIN	7 polupansiona po osobi u 1/2 sobi
05.12.-26.12. 06.01.-16.01. 05.03.-02.04.	2.560
26.12.-06.01.	4.270
16.01.-06.02.	2.790
06.02.-13.02.	2.990
13.02.-05.03.	2.940



TESERO

Tesero je važno turističko središte zahvaljujući povoljnom položaju između centra za skijaško trčanje Lago di Tesero i velikog skijaškog centra Latermar na planini Pampeago.

KAKO STIĆI

• TRST – PORTOGRUARO – PORDENONE – VITTORIO VENETO – AGORDO – FALCADE – TESERO

UDALJENOST: RIJEKA 345 | ZAGREB 490 | SPLIT 755



RESIDENCE LAGORAI***

Nalazi se 500 m od centra Tesera, na mirnoj lokaciji sa predivnom panoramom. Udaljen 150 m od stanice ski busa, a od podnožja staza 2000 m. Idealan za obiteljski odmor. Objekt raspolaže sa unutarnjim bazenom, solarijem, saunom, TV salom, salom za igre, parkiralištem i garažom (5€ dnevno, rezervacija unaprijed). Kućni ljubimci su dozvoljeni: 230,00 kn tjedno. Apartmani su prostrani i dobro opremljeni.



TERMIN	Najam apartmana za 7 noći						
	Mono 2	Bilo 4 sjeverna strana	Bilo 4 južna strana	Bilo 5	Trilo 5	Trilo 6	Trilo 8
04.12.-19.12.*	1.470	2.030	2.180	2.310	2.470	2.750	3.120
19.12.-26.12.*	1.900	2.280	2.340	2.470	2.780	3.280	3.530
26.12.-30.12.*	2.180	3.200	3.370	3.530	3.930	4.370	4.870
30.12.-02.01.**	3.790	4.960	5.010	5.290	6.990	8.030	8.540
02.01.-06.01.**	2.280	3.430	3.490	3.680	4.080	4.490	4.990
02.01.-09.01.	3.710	5.140	5.240	5.520	6.160	6.940	7.630
06.01.-09.01.**	1.430	1.710	1.750	1.840	2.080	2.450	2.640
09.01.-16.01. 12.03.-02.04.	2.730	3.770	3.880	4.090	4.590	5.290	5.840
16.01.-23.01. 05.03.-12.03.	2.890	4.040	4.200	4.430	4.860	5.570	6.170
23.01.-30.01.	3.330	4.420	4.590	4.800	5.290	6.060	6.950
30.01.-20.02.	3.770	4.810	5.030	5.190	5.740	6.490	7.370
20.02.-05.03.	3.710	4.640	4.860	5.070	5.630	6.390	7.210

* 4 noći

** 3 noći

Depozit: 150 Eur. Boravišna pristojba: 2 eur/dan po osobi (iznad 14 god), plaćanje na licu mjesta
Završno čišćenje i posteljina uključeni u cijenu. Garaža 5 Eur/dnevno

CAVALESE

Cavalese je mjesto koje se uzdiže na brežuljku ledenjačkog podrijetla i najviši je dio doline. Uz mogućnost bavljenja raznim sportovima tijekom cijele godine, terene za skijaško trčanje i brojne terene za alpsko skijanje, osobito na planini Cermis, postoji i kulturna i zabavna ponuda te zanimljive tradicionalne ceremonije.

KAKO STIĆI

• TRST – PORTOGRUARO – PORDENONE – VITTORIO VENETO – AGORDO – FALCADE – CVALESE

UDALJENOST: RIJEKA 345 | ZAGREB 490 | SPLIT 755



APARTHOTEL DES ALPES***

Udaljen od skilifta 1000m, a od stanice ski busa svega 10m. Gostima na raspolaganju nudi pizzeriu, bar, fitness, saunu, solarij, unutarnji bazen, hidromasažu, salu za igre, TV salu, sportsku dvoranu, spremište za skije, parkiralište i garaža (5 EUR dnevno, rezervacija unaprijed). Kućni ljubimci su dozvoljeni: 230,00 kn tjedno. Apartmani su dobro opremljeni



Najam apartmana za 7 noći						
TERMIN	Mono 2	Studio 3	Studio 4	Studio 4 sjeverna strana	TRILO 6	TRILO 6 sjeverna strana
04.12.-19.12.*	1.590	1.940	2.030	2.180	2.650	2.780
19.12.-26.12.*	1.910	1941	2.340	2.490	3.120	3.280
26.12.-30.12.*	2.650	3.280	3.370	3.490	4.060	4.370
30.12.-02.01.**	3.910	4.960	5.000	5.310	7.680	7.800
02.01.-06.01.**	2.720	3.430	3.490	3.560	4.180	4.490
02.01.-09.01.	4.150	5.140	5.250	5.430	6.520	6.950
06.01.-09.01.**	1.430	1.710	1.760	1.870	2.340	2.460
09.01.-16.01. 12.03.-02.04.	3.050	3.540	3.710	3.870	5.020	5.240
16.01.-23.01. 05.03.-12.03.	3.220	3.820	3.980	4.200	5.130	5.510
23.01.-30.01.	3.610	4.200	4.370	4.590	5.680	6.000
30.01.-20.02.	3.880	4.590	4.750	5.030	6.120	6.490
20.02.-05.03.	3.820	4.430	4.590	4.860	5.950	6.340

* 4 noći
** 3 noći
Depozit: 150 Eur. Boravišna pristojba: 2 eur/dan po osobi (iznad 14 god), plaćanje na licu mjesta. Završno čišćenje i posteljina uključeno u cijenu. Garaža 5 Eur/dnevno

RESIDENCE DES ALPES

Nalazi se u neposrednoj blizini aparthotela te gosti imaju na raspolaganju cjelokupnu ponudu aparthotela. Kućni ljubimci su dozvoljeni 230,00 kn tjedno.



TERMIN	Odrasli	DJECA rod. nakon 28.11.1999.
28.11.-20.12.	187	131
07.01.-30.01. 20.03.-10.04.	206	144
21.12.-06.01. 31.01.-19.03.	234	164

GOSTI a travela IMAJU 5% POPUSTA NA SKIJAŠKE KARTE ZA ODRASLE



Najam apartmana za 7 noći					
TERMIN	BILO 4-5	TRILO 6	TRILO 6 PREUREĐENI	TRILO 7	QUADRILO 7
04.12.-19.12.*	2.440	2.560	2.650	2.780	3.120
19.12.-26.12.*	2.720	2.970	3.120	3.280	3.530
26.12.-30.12.*	3.750	4.060	4.150	4.370	4.890
30.12.-02.01.**	6.670	7.200	7.670	8.030	8.540
02.01.-06.01.**	3.900	4.180	4.240	4.490	4.990
02.01.-09.01.	5.940	6.410	6.580	6.950	7.640
06.01.-09.01.**	2.040	2.230	2.340	2.460	2.650
09.01.-16.01. 12.03.-02.04.	4.190	4.690	5.020	5.290	5.840
16.01.-23.01. 05.03.-12.03.	4.290	5.020	5.130	5.570	6.170
23.01.-30.01.	4.760	5.400	5.680	6.060	6.720
30.01.-20.02.	5.100	5.840	6.120	6.500	7.370
20.02.-05.03.	4.980	5.680	5.950	6.390	7.200

* 6 noći
** 4 noći
Depozit: 150 Eur. Taksa: 1 eur/dan po osobi (iznad 14 god), plaćanje na licu mjesta. Završno čišćenje i posteljina uključeno u cijenu. Garaža 5 Eur/dnevno



1440 – 2383 m

Predivno talijansko skijalište smješteno u Dolomitima, u samom središtu nacionalnog parka Peneveggio Pale di San Martino.

Nešto više od 45 km odlično pripremljenih skijaških staza (9 sjedeznica, 3 gondole i vučnice) jednostavno će Vas ostaviti bez daha. Samo mjesto idealno je kako za obiteljski odmor tako i za one mlađe željne zabave, zbog mnogobrojnih barova, restorana, dućana.

Poviše San Martina možete posjetiti i skijalište na prijevoju Passo Rolle, sa ukupno 15 km skijaških staza.

KAKO STIĆI?

- ZAGREB-TRST-PORTOGRUARO – CONGLIANO FELTRE-SAN MARTINO DI CASTROZZA
- RIJEKA- TRST-PORTOGRUARO – CONGLIANO FELTRE-SAN MARTINO DI CASTROZZA

UDALJENOST: RIJEKA 340 | ZAGREB 400 | SPLIT 740

RESIDENCE SPORTING CLUB***

Nalazi se u neposrednoj blizini središta mjesta. Apartmani (STUDIO za 4 osobe) koje Vam nudimo sastoje od predsoblja s ležajem na kat, dnevno spavaće sobe s kutom za jelo, kuhinjske niše, TV, tuš/WC i balkonom.

Apartman (dvosobni za 4 osobe) sastoji se od spavaće sobe s dvostrukim ležajem ili dva odvojena ležaja (odvojen s pregradom od dnevne sobe), dnevno spavaće sobe s ležajem na razvlačenje za dvije osobe i kutom za jelo, kuhinjske niše, TV, tuš/WC i balkona. Objekt ima saunu, bazen, stolni tenis, spremište za skije, igraonicu za djecu i parkiralište.



Najam apartmana za 7 noći			
TERMIN	Mono 2/4	Mono mansarda 2/4	Bilo 4
05.12.-20.12. 09.01.-30.01. 05.03.-03.04.	3.610	3.940	4.900
20.12.-26.12.*	4.300	4.760	5.550
26.12.-02.01.	12.240	14.130	16.020
02.01.-09.01. 06.02.-13.02.	5.010	5.550	6.480
30.01.-06.02. 13.02.-05.03.	4.370	4.860	5.720

*6 noći

Depozit: 200 Eur. Dodatno plaćanje (obavezno): 35 Eur (odrasli); djeca od 3-9 godina 20 Eur. Apartman gosti moraju očistiti prije odlaska. Dozvoljeni ljubimci (maksimalno 10 kg) 7 Eur na dan. Boravišna pristojba se plaća na licu mjesta.

RESIDENCE LASTEI***

Nalazi se u mirnom dijelu mjesta. Objekt nudi mnogobrojne sadržaje: bazen, saunu, solarij, hidromasažu, fitness, igraonicu, odlagalište ski opreme, garažu i natkriveno parkiralište.

MONO za 2 osobe - studio s kuhinjskom nišom ili jednokrevetna soba i dnevni boravak s jednim ležajem, kupaona

BILO za 4 osobe – jedna dvokrevetna soba, dnevni boravak s 2 ležaja i kuhinjska niša, kupaona

BILO za 5 osoba – jedna dvokrevetna soba, dnevni boravak s 3 ležaja i kuhinjska niša, kupaona

Udaljenost od žičare: 700 m, od ski busa: 50m



Najam apartmana za 7 noći			
TERMIN	Mono 2	Bilo 4	Bilo 5
19.12.-26.12.	4.680	7.060	8.700
26.12.-02.01.	7.840	13.020	16.130
02.01.-09.01. 06.02.-27.02.	5.050	7.300	9.000
09.01.-23.01. 05.03.-02.04.	3.700	6.200	7.600
23.01.-06.02. 27.02.-05.03.	4.010	6.530	7.900

U cijenu uključen najam, posteljina, ručnici te završno čišćenje (kuhinja mora ostati čista). U cijenu nije uključeno: upotreba wellness centra 10 Eur (samo za starije od 14 god.), natkriveno parkiralište (35 Eur) i garaža (63 Eur). Boravišna pristojba se plaća na licu mjesta.



ITALIJA

RESIDENCE RELAIS CLUB***

Apartmani se nalaze u blizini središta mjesta, u mirnom dijelu s prelijepim pogledom, na par minuta hoda od samoga centra. Kuća ima solarij, igraonicu, odlagalište ski opreme, parkiralište. Idealna je za obiteljski odmor a nalazi se uz baby lift, dok su ostale žičare udaljene 600 m i do njih vozi besplatni ski bus. Svi apartmani su uređeni u planinskom stilu i imaju telefon i televiziju.

Mono 2-3 osobe se sastoje od dnevnog boravka s kuhinjom, blagovaonice, bračnog ležaja, eventualnog dodatnog ležaja (pogodan samo za djecu) i tuš/WC. Većina ima balkon.

Bilo 4-5 osoba se sastoje od dnevnog boravka s duplim ležajem, kuhinje, tuš/WC i spavaće sobe s bračnim ležajem. Moguć je i dodatni ležaj na upit. Trilo 6 osoba sastoji se od dnevnog boravka s duplim ležajem, kuhinje, tuš/WC, spavaće sobe s bračnim ležajem i spavaće sobe s krevetima na kat.

Udaljenost od žičare: 600 m, od ski busa: 150m



Najam apartmana za 7 noći			
TERMIN	Mono 2/3	bilo 4/5	Trilo 6
05.12.-20.12. 09.01.-30.01. 05.03.-03.04.	3.130	4.200	5.550
20.12.-26.12.*	3.980	5.420	7.080
26.12.-02.01.	9.930	15.430	21.090
02.01.-09.01. 06.02.-13.02.	4.640	6.300	8.250
30.01.-06.02. 13.02.-05.03.	3.660	5.130	6.300

*6 noći
Depozit: 200 Eur. Dodatno plaćanje (obavezno): 35 Eur (odrasli); djeca od 3-9 godina 20 Eur. Apartman gosti moraju očistiti prije odlaska. Boravišna pristojba se plaća na licu mjesta.

SKI PASS
SAN MARTINO DI CASTROZZA
6 DANA | EUR

TERMIN	Odrasli	DJECA rod. nakon 28.11.1999.
28.11.-20.12.2015.	220	154
21.12.15.-06.01.16. 31.01.16.-19.03.16.	275	193
07.01.16.-30.01.16.	242	170



ON-LINE PRODAJA



www.autotrans.hr



INTERNET PRODAJA PUTNIH KARATA

5% dodatni
popust na
cijenu karte

klikni&uštedi

Info centar 051 660 660
info@autotrans.hr

 AutotransCroatia

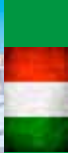

ITALIJA

1019 - 3054 m

Falcade su mirno i šarmantno turističko mjesto u Dolomitima, poznato kao dio skijaškog područja Trevalli. Pripada području Dolomita Superski i nudi preko 100 km savršeno pripremljenih staza na skijalištima Falcade, Passo San Pellegrino i Moena.

Odlična su baza za obiteljski odmor ali i odlazak u večernju šetnju u obližnja skijališta: Val di Fiemme, San Martino di Castrozza, Marmolada... Najduža staza „Pista degli Innamorati“ od Col Margherita do Falcade duga je 10 km.

U samom mjestu nalazi se nekoliko odličnih restorana, barova i dućana.

KAKO STIĆI?

- ZAGREB-VITTORIO VENETO – BELLUNO – AGORDO – CENCENIGHE - FALCADE
- RIJEKA- VITTORIO VENETO – BELLUNO – AGORDO – CENCENIGHE - FALCADE

UDALJENOST

RIJEKA 330 | ZAGREB 430 | SPLIT 730

RESIDENCE PANORAMA****

Smještena na samoj skijaškoj stazi skijališta FALCADE – PASSO SAN PELLEGRINO.

Apartmanska kuća je izgrađena 2007. godine, potpuno novi apartmani, lift, spremište za skije, wellness prostorija sa saunom, bio saunom, turskom kupelji i jacuzziem. U prizemlju se nalazi velika prostorija – bar / blagovaona (mogućnost doplate za doručak), idealna za večernje druženje i igru s djecom. Ispred kuće se nalazi parking za automobile.

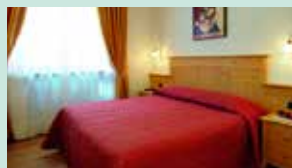

Najam apartmana za 7 noći			
TERMIN	Studio 2	Bilo 4	Trilo 6
do 20.12. 10.01.-17.01. od 03.04.	3.980	6.470	8.350
03.01.-10.01. 17.01.-31.01. 28.02.-03.04.	4.250	7.060	8.970
20.12.-27.12. 31.01.-28.02.	4.950	7.960	10.140
27.12.-03.01.	6.630	9.910	12.480

Depozit: 100 Eur. Boravišna pristojba se plaća na licu mjesta i iznosi 1 Eur po osobi/danu. U cijenu je uključeno završno čišćenje, posteljina i ručnici. Nadopлата za doručak: odrasli 10 Eur/dan, djeca (2-10 godina) 5 Eur/dan.

VILLA ALESSANDRA - CASA AL BOSCO CIASA MOLINO - CASA SOTTASS



Skupina apartmanskih kuća Molino – 50 m, Al Bosco, Ski Residence – 300 m, koje su od četverosjedežnice Molino udaljene od 50 do 700 m. Svi apartmani su lijepo i moderno opremljeni, ispred kuće imaju i parkiralište.

MONO za 2–4 osobe: dnevni prostor s kuhinjskom nišom (4 ležaja), kupaonica, wc.
BILO za 4 osobe: dnevni prostor s kuhinjskom nišom (2 ležaja), spavaonica (2 ležaja), kupaonica i wc. Postoji mogućnost i apartmana s jednom spavaonicom, koja ima 4 ležaja.

TRILO za 6 osoba: dnevni prostor s kuhinjom (2 ležaja), spavaonica (2 ležaja), spavaonica (2 odvojena ležaja), kupaonica i WC. Kućni ljubimci nisu dozvoljeni.

Najam apartmana za 7 noći						
TERMIN	Mono 2/4	Bilo 4	Trilo 4	Trilo 6	Villa Alessandra bilo 4	Villa Alessandra trilo 6
19.12.-26.12. 09.01.-30.01. 20.02.-02.04.	5.210	5.640	6.170	6.860	6.060	7.390
26.12.-02.01.	7.820	9.950	10.690	13.560	9.950	13.560
02.01.-09.01. 30.01.-20.02.	5.420	6.440	7.180	7.930	6.860	8.400

Depozit: 150 Eur. Boravišna pristojba se plaća na licu mjesta! Završno čišćenje: 30 Eur Mono/ 40 Eur Bilo/ 50 Eur Trilo - kuhinjski dio gosti moraju očistiti sami, u protivnom završno čišćenje iznosi dodatnih 25 Eur. U cijenu je uključeno: korištenje vode, struje, grijanja, posteljina i ručnici.



**SKI PASS
FALCADE
6 DANA | EUR**

TERMIN	Odrasli	DJECA rođ. nakon 28.11.1999.
07.01.-30.01. 20.03.16. -	242	170
21.12.-06.01. 31.01.-19.03.	275	193

F
A
L
C
A
D
E



1500 - 2100 m

Skijalište Civetta je idealno skijalište za obitelji. 23 žičare i 80 km staza koje povezuju tri doline namijenjene su obiteljima uz nezaobilazno noćno skijanje. U terminu od 04.-09.01.2016.. u organizaciji Ski kluba Rijeka biti će organizirana ski škola za sve uzraste.

KAKO STIĆI?

- ZAGREB – VITTORIO VENETO – BELLUNO – PECOL
- RIJEKA – VITTORIO VENETO – BELLUNO – PECOL

UDALJENOST: RIJEKA 350 | ZAGREB 450 | SPLIT 10

RESIDENCE VALPICOLLA

Moderno i luksuzno opremljen residence smješten je 300 m od žičare. Raspolaže sa 16 apartmana za 4-5 osoba. Svi apartmani imaju LCD/SAT televiziju, sef i balkon. Sastoje se od spavaće sobe s bračnim krevetom, kuhinje i dnevnog boravka s kaučem na razvlačenje za dvije osobe.



Najam apartmana za 7 noći

TERMIN	BILO TIP 1 4 osobe	BILO TIP 2 5 osoba
19.12.-26.12.	7.220	8.360
26.12.-02.01.	11.020	12.160
02.01.-09.01.	7.600	8.740
09.01.-23.01. 05.03.-12.03.	5.700	6.840
23.01.-06.02. 27.02.-05.03.	6.080	7.220
06.02.-27.02.	6.840	7.980
12.03.-04.04.	5.320	6.460

Depozit: 100 Eur. U cijenu je uključeno završno čišćenje, posteljina, ručnici, korištenje bazena, baby-club i ski depozit na skijalištu.

HOTEL VALGRANDA ****

Smješten 3 km od Zoldo Alta i 300m od prve žičare. Vrlo ugodan hotel koji nudi bufett doručak i večeru. U sklopu hotela nalazi se unutarnji bazen, jacuzzi, sauna i turska kupelj. Sobe su opremljene mini barom, većina ima balkon. Gostima je na raspolaganju besplatan WIFI.

Cijene po osobi za 7 polupansiona:

TERMIN	1/2 SOBA
20.12.-26.12.*	3.920
26.12.-03.01.	5.510
03.01.-10.01. 07.02.-14.02.	4.160
14.02.-06.03.	4.030
Nakon 06.03.	3.720

*6 polupansiona



HOTEL BOSCO VERDE***



Hotel raspolaže s dvadeset prostranih i elegantno opremljenih soba s pogledom na Dolomite. Sve sobe imaju tv, telefon i sef, a većina ima balkon. Gostima je na raspolaganju besplatan WIFI, fitness i wellness sa saunom, turskom kupelji i whirlpool.



Cijene po osobi za 7 polupansiona:	
TERMIN	1/2 SOBA
08.12.-20.12.	2.660
03.01.-10.01.	3.400
20.12.-27.12. 31.01.-07.02. 14.02.-06.03.	3.190
27.12.-03.01.	4.100
10.01.-31.01. 06.03.-03.04.	2.890
07.02.-14.02.	3.420

HOTEL SPORTING***

Cijene po osobi za 7 polupansiona:	
TERMIN	1/2 SOBA
01.12.-20.12.	3.000
21.12.-27.12.	4.370
28.12.-06.01.	5.460
03.01.-10.01.	3.740
07.02.-05.03.	4.090
06.01.-06.02.	3.440

Hotel ugodnog i profinjenog ambijenta, uređen u tradicionalnom stilu. Sve sobe imaju tv, telefon i mini bar. Nakon skijanja opustite se u finskoj sauni ili hidromasažnoj kadi.



radiokorzo **98⁴ FM**



**98,4%
DOBRE
GLAZBE**



**SKI PASS
CIVETTA
6 DANA | EUR**

TERMIN	Odrasli	Djeca - rođena nakon 28.11.1999.
28.11.-20.12.	187	131
07.01.-30.01.	206	144
21.12.-06.01. 31.01.-19.03.	234	164

Djeca do 8 godina, rođena nakon 28.11.2007. imaju besplatan ski pass





1320 – 2945 m

Nalazi se u pokrajini Veneto, čuveno turističko odredište i idilično mjesto, čiji se centar uzdigao na poluotočiću okruženim istoimenim jezerom.

Nalazi se na 1000 m/ nv, raspolaže sa 80 km odlično uređenih skijaških staza (2 gondole, 18 ski vučnica, 7 ski sedežnica, 2 km staza za skijaško trčanje). Staze su uglavnom crvene i nekoliko crnih staza te staza za noćno skijanje. Za one najmlađe uređeni su posebni parkovi sa zabavnim sadržajem. U samom mjestu na raspolaganju vam stoji mnoštvo sadržaja: trgovine, restorani, barovi, diskoteke, vinoteke, klizalište...

SPORT HOTEL EUROPA****



Hotel je smješten u mirnom dijelu, u blizini središta mjesta i na samom jezeru Alleghe. 300m od početne stanice žičare Alleghe i 10 km od Malga Ciapela-Marmolada do koje vozi hotelski shuttle bus.

Dodatni sadržaji: sauna, parna kupelj, fitness, solarij, masaže, a la carte restoran i igraonica za djecu.

7 polupansiona po osobi u 1/2 sobi

TERMIN	Comfort	Superior
20.12.-27.12.	4.090	4.640
27.12.-03.01.	6.240	6.790
03.01.-10.01.	4.410	4.950
10.01.-24.01.	4.210	4.760
24.01.-31.01.	4.450	4.990
31.01.-07.02.	4.520	5.070
07.02.-21.02.	5.070	5.620
21.02.-06.03.	4.560	5.110
06.03.-13.03.	4.290	4.920
13.03.-27.03.	4.020	4.570
27.03.-04.04.	3.870	4.420

Popusti za djecu (zajedno sa dvije odrasle osobe) na pomoćnom ležaju: od 0-2 godine besplatno; 3-7 godine 50% popusta; 8-14 godina 35% popusta; 14 godina i stariji 20% popusta.

APARTMANI REGINA



Apartmenti Regina se nalaze pokraj jezera, u dijelu Masare, od središta Alleghea i početne stanice žičare udaljeni su 700 m. Stanica skibus-a udaljena je 100 m. Dodatni sadržaji: parkiralište i prostorija za odlaganje ski-opreme.

Apartmenti:

BILO 4 osobe: dnevno-spavaća soba s krevetom na razvlačenje za dvije osobe, spavaća soba s bračnim krevetom ili krevetom na kat, kuhinjska niša s kutom za jelo, tuš/WC, TV.

TRILO 4 osobe: spavaća soba s bračnim krevetom, spavaća soba s dva odvojena kreveta ili krevetom na kat, blagovaonica s kuhinjom i kutom za jelo, tuš/WC, TV, mogućnost dodatnog ležaja na upit.

TRILO 6 osoba: spavaća soba s bračnim krevetom, spavaća soba na mansardi s četiri odvojena ležaja, dnevni boravak s kuhinjom i kutom za jelo, tuš/WC, TV i terasa (pojedini apartmani imaju dvije kupaonice).



**SKI PASS
ALLEGHE
6 DANA | EUR**

Najam apartmana za 7 noći				
TERMIN	Bilo 4	Trilo 4	Trilo 6/7	Trilo 6/7 dvije kupaonice
28.11.-26.12. 09.01.-30.01. 20.02.-02.04.	6.010	6.590	8.300	8.830
26.12.-02.01.	10.800	11.860	14.470	15.160
02.01.-09.01. 30.01.-20.02.	6.760	7.390	9.260	9.790

Depozit: 150 Eur. Završno čišćenje: 40 Eur Bilo/ 50 Eur Trilo - kuhinjski dio gosti moraju očistiti sami, u protivnom završno čišćenje iznosi dodatnih 25 Eur
U cijenu je uključeno: posteljina i ručnici



TERMIN	Odrasli	DJECA rod. nakon 28.11.1999.
07.01.-30.01. 20.03.16. -	242	170
21.12.-06.01. 31.01.-19.03.	275	193



TRENTINO

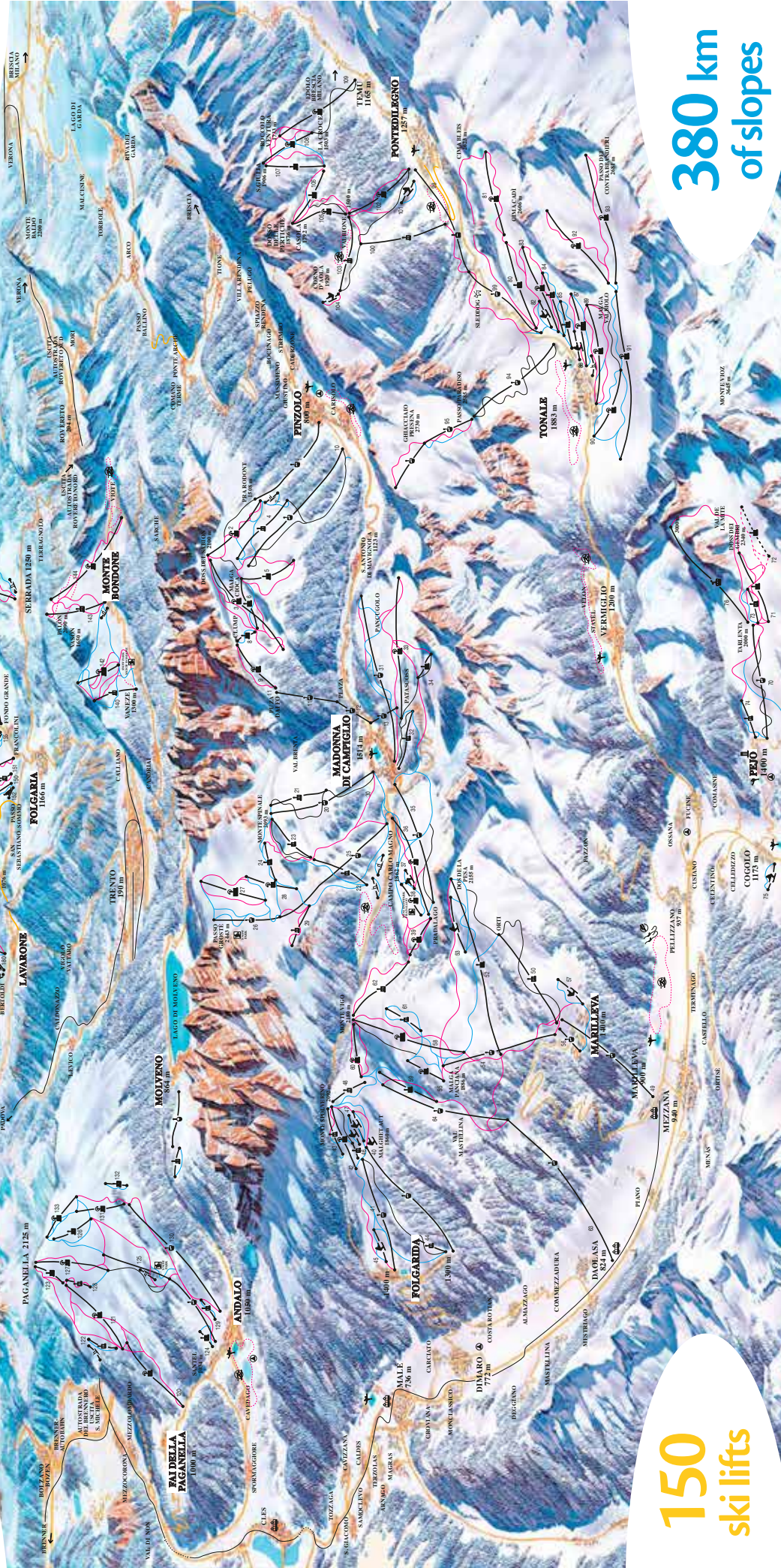

150
ski lifts

380 km
of slopes



www.skirama.it

- Madonna di Campiglio
- Pinzolo
- Folgarida - Marilleva
- Pejo
- Pontedilegno - Tonale
- Andalo - Fai della Paganella
- Monte Bondone
- Folgarida - Lavarone

WINTER OFFERS 2015/2016



December 8 - 13, 2015



December 19 - 26, 2015



March 12 - 20, 2016



December 12 - 20, 2015



January 9 - 17, 2016



March 19 - April 3, 2016



April 2 - 10, 2016



Na sjeverozapadu talijanske pokrajine Trento nalazi se dolina pod imenom Val di Sole. Skijalište je nastalo spajanjem Folgaride i Marilive te se povezuje i sa susjednom Madonnom di Campiglio. Spajanjem tih tri skijališta dobivamo 108 km dobro opremljenih staza za uživanje.

PASSO TONALE

1.883 - 2.440 m

Passo Tonale nalazi se na 1883 m nadmorske visine, smješten je na samoj granici između Lombardije i Trentina. Naziva se još i sunčana dolina, zbog predivnog panoramskog pogleda s mnogo sunčanih dana u godini.

Zimska i ljetna odmarališta u podnožju glečera Presena nude mogućnost skijanja gotovo tijekom cijele godine na 100 km staza, koje su pogodne za početnike i iskusnije skijaše, te bordere. Posjeduju i posebnu stazu za sanjkanje, vrtić na snijegu i stazu za noćno skijanje.

Samo mjesto obiluje raznovrsnom ponudom trgovina, barova, a dodatnu zabavu potražite na klizalištu ili zatvorenom bazenu.

KAKO STIĆI

- RIJEKA-TRST-VENEZIA-VERONA-TRENTO-UDINE IZLAZ ST. MICHELE ALL'ADIGE - DIMARO - CLES-CIS-MEZZANA-PASSO TONALE
- ZAGREB-TRST-VENEZIA-VERONA-TRENTO-UDINE IZLAZ ST. MICHELE ALL'ADIGE - DIMARO - CLES-CIS-MEZZANA-PASSO TONALE

UDALJENOST: RIJEKA 510 | ZAGREB 665 | SPLIT 910



HOTEL MILANO***

Obiteljski hotel, nedavno renoviran. Nalazi se 7 km od žičara Passo Tonale i 12 km od Folgaride Marilive. Stanica ski busa je ispred hotela.

TERMIN	7 polupansiona po osobi u 1/2 sobi
28.11.-19.12. 02.01.-06.02.	1.990
19.12.-26.12.	2.430
26.12.-02.01.	2.700
06.02.-27.02.	2.140
27.02.-30.04.	2.070

Popusti za djecu: 3-7 god. 30%, 8-11 god. 15%.
Boravišna pristojba se plaća na licu mjesta



RAZNI APARTMANI PASSO TONALE



Najam apartmana za 7 noći			
TERMIN	Mono 3/4	Bilo 4	Trilo 5/6
03.10.-19.12. 09.01.-30.01. 05.03.-01.05.	3.050	3.360	3.850
19.12.-26.12.	3.360	4.160	4.960
26.12.-02.01.	5.760	6.400	8.000
02.01.-09.01.	3.360	4.160	4.960
30.01.-06.02. 27.02.-05.03.	3.360	3.760	4.160
27.02.-05.03.	4.160	4.560	5.200

Depozit: 100 Eur. Završno čišćenje: mono i bilo 50 Eur; trilo 55 Eur. U cijenu nije uključena posteljina. Boravišna pristojba se plaća na licu mjesta.

SKI PASS

PASSO TONALE

6 DANA | EUR

TERMIN	Odrasli	Djeca rođena nakon 28.11.1999.
07.01.-30.01. 20.03.16. -	242	170
21.12.-06.01. 31.01.-19.03.	275	193

MARILLEVA

1.400 - 2.585 m

Skijališta **Marilleva i Folgarida** nalaze se u centru Sunčane doline (Val di Sole), nedaleko od Madonni di Campiglio, s kojom su povezana žičarama. Posebnosti ovih skijališta su više od 60km izvrsnih skijaških staza te smještajni kapaciteti gotovo na samome skijalištu. Zajedno s Madonom di Campiglio možete skijati na više od 150 km staza. Après ski ponuda ne zaostaje puno za onom u obližnjoj Madonni di Campiglio. U Marillevi moguće je i noćno skijanje.

KAKO STIĆI

- RIJEKA-TRST-VENEZIA-VERONA-TRENTO-UDINE IZLAZ ST. MICHELE ALL'ADIGE - DIMARO – MARILLEVA/FOLGARIDA
- ZAGREB - LJUBLJANA - FERNETIČI - MESTRE - PADOVA - VERONA - TRENTO - IZLAZ ST. MICHELE ALL'ADIGE - DIMARO – MARILLEVA/FOLGARIDA
- ZAGREB – LJUBLJANA-LIENZ-BOLZANO-MARILLEVA/FOLGARIDA

UDALJENOST: RIJEKA 470 | ZAGREB 575/625 | SPLIT 870

RESIDENCE LORES 2***

Nalazi se pored samih skijaških staza, a apartmani koje nudimo udobno su i funkcionalno opremljeni. U sklopu kuće nalazi se dućan, restoran, pizzeria, diskoteka i miniklub. Apartmani su za 2, 3, 4 ili 6 osoba i sadrže boravak sa kuhinjskom nišom, spavaće sobe, TWC, telefon, SAT TV i natkriveno parkiralište.

Najam apartmana za 7 noći				
TERMIN	Mono 2	Mono 4	Bilo 4	Trilo 6
12.12.-19.12 12.03.-16.04.	2.210	2.890	3.660	4.350
19.12.-26.12.	3.100	3.390	4.060	4.790
26.12.-02.01.	6.060	7.790	9.360	11.170
02.01.-09.01.	2.750	3.390	4.060	4.790
09.01.-23.01.	2.410	2.960	3.540	4.200
23.01.-06.02.	2.720	3.380	3.960	4.820
06.02.-13.02.	3.810	4.530	5.470	6.620
13.02.-27.02.	3.320	3.950	4.760	5.750
27.02.-12.03.	3.100	3.860	4.530	5.510

Depozit: 100 Eur (osim u Novogodišnjem terminu 150 Eur). Završno čišćenje: 40 Eur. Mogućnost najma posteljine: 12 Eur po osobi. Boravišna pristojba se plaća na licu mjesta.



RESIDENCE ARTUIK, RESIDENCE SOLE ALTO, RESIDENCE COPAI

Residence Artuik se nalazi na samim skijaškim stazama. Od centra Marilleva 1400 udaljen je svega 500m. Od dodatnih sadržaja nalazi se: restoran, pizzeria, prostorija za odlaganje skijaške opreme i natkriveno parkiralište.

Residence Sole Alto je udaljen 1 km od središta mjesta, te 250 m od početnog stajališta žičare. Od dodatnih sadržaja u ponudi su: restoran, pizzeria, prostorija za odlaganje skijaške opreme, bazen i natkriveno parkiralište.

Residence Copai: privatni apartmani, jednostavno uređeni prema ukusu vlasnika, na skijaškim stazama, 200 m od žičare, ski-bus ne prometuje. Udaljeni 50 m od trgovine, u blizini se nalazi restoran, pizzeria, bar, diskotekla i bazen.

Najam apartmana za 7 noći							
residence Copai	mono 2+1				bilo 6	trilo 4+2	Trilo6 /q 6
residence Artuik	mono 2	mono 2+1	bilo 4	bilo 5			
residence Sole Alto	mono 2+1	mono 2+2	bilo 4	bilo 5	Bilo 5/6		trilo 6/7
05.12.-27.12. 12.03.-09.04.	2.600	2.850	3.390	3.780	4.310	4.470	5.240
26.12.-02.01.	5.390	6.160	7.320	8.090	8.850	4.240	10.000
02.01.-07.01.*	2.850	3.310	3.620	4.470	4.470	4.470	5.240
02.01.-09.01. 30.01.-06.02. 27.02.-12.03.	3.080	3.470	3.850	4.780	4.780	5.000	5.390
09.01.-30.01.	2.700	2.930	3.390	4.320	4.320	4.470	5.240
06.02.-27.02.	3.310	3.700	4.080	5.000	5.000	5.240	5.780

*5 noći
Depozit: 100 Eur (osim u novogodišnjem terminu: 200 Eur).
Završno čišćenje: 35 Eur mono 3/4; 45 Eur bilo 4/5/6; 50 Eur trilo; 60.
Mogućnost najma posteljine: 7 Eur po osobi





ITALIJA

VAL

DI

SOLE

RESIDENCE MARILLEVA 1400

Residence Marilleva 1400 se nalazi na izvrsnoj poziciji, direktno na stazama te na početnoj stanici gondole. Gostima je na raspolaganju ambulanta, ljekarna, pizzeria, restoran i bar.

Mono – dnevni boravak sa kuhinjskom nišom. U dnevnom boravku nalazi se bračni krevet te prema veličini kreveti na kat ili razdvojeni ležajevi i kupaonica.

Bilo – kupaonica, dnevni boravak sa kuhinjskom nišom i spavaća soba. U dnevnom boravku nalaze se dva ležaja. Spavaća soba je razdvojena drvenom pregradom gdje se nalaze 2 ležaja.

Trilo/quadrilo - kupaonica, dnevni boravak sa kuhinjskom nišom i jedna ili dvije spavaće sobe.



Najam apartmana za 7 noći

Residence Marilleva 1400	Mono 2	Mono 2+2	Bilo 4	Bilo 5	Bilo 5/6	Trilo 6/7
05.12.-27.12.	2.600	2.930	4.270	5.220	5.830	6.530
26.12.-02.01.	5.390	7.400	9.400	10.880	12.180	13.930
02.01.-07.01.*	2.850	3.470	4.270	5.490	5.830	6.530
02.01.-09.01.	3.080	3.700	4.700	5.830	6.270	6.790
09.01.-30.01.	2.700	3.080	4.270	5.220	5.660	6.790
30.01.-06.02.	3.080	3.700	4.790	5.660	6.090	6.790
06.02.-27.02.	3.310	4.350	5.140	6.090	6.530	7.400
27.02.-12.03.	3.080	3.700	4.790	5.660	6.090	6.790
12.03.-20.03.	2.600	3.080	4.270	5.220	5.660	6.090

*5 noći

Depozit: 100 Eur (osim u novogodišnjem terminu: 200 Eur). Završno čišćenje: 35 Eur mono 3/4 ; 45 Eur bilo 4/5/6; 50 Eur trilo; 60. Mogućnost najma posteljine: 7 Eur po osobi

MARILLEVA 900

Nalazi se u blizini gondole koja vozi prema Marillevi 1400. Svi su apartmani tipizirani, a opisi su navedeni kod residence-a u Marillevi 1400.

Najam apartmana za 7 noći

TERMIN RESIDENCE Lagorotondo/Amba/ Pradalago	Mono 3/4	Bilo 4/5	Trilo 6/7
05.12.-27.12. 09.01.-30.01. 12.03.-09.04.	2.930	3.390	5.240
26.12.-02.01.	6.790	8.270	11.320
02.01.-07.01.*	3.310	4.180	5.920
02.01.-09.01.	4.010	4.350	6.090
30.01.-06.02. 27.02.-12.03.	4.010	4.180	6.090
06.02.-27.02.	4.350	4.620	6.530

*5 noći

Depozit: 100 Eur (osim u novogodišnjem terminu: 200 Eur). Završno čišćenje: 35 Eur mono 3/4 ; 45 Eur bilo 4/5/6; 50 Eur trilo; 60. Mogućnost najma posteljine: 7 Eur po osobi.

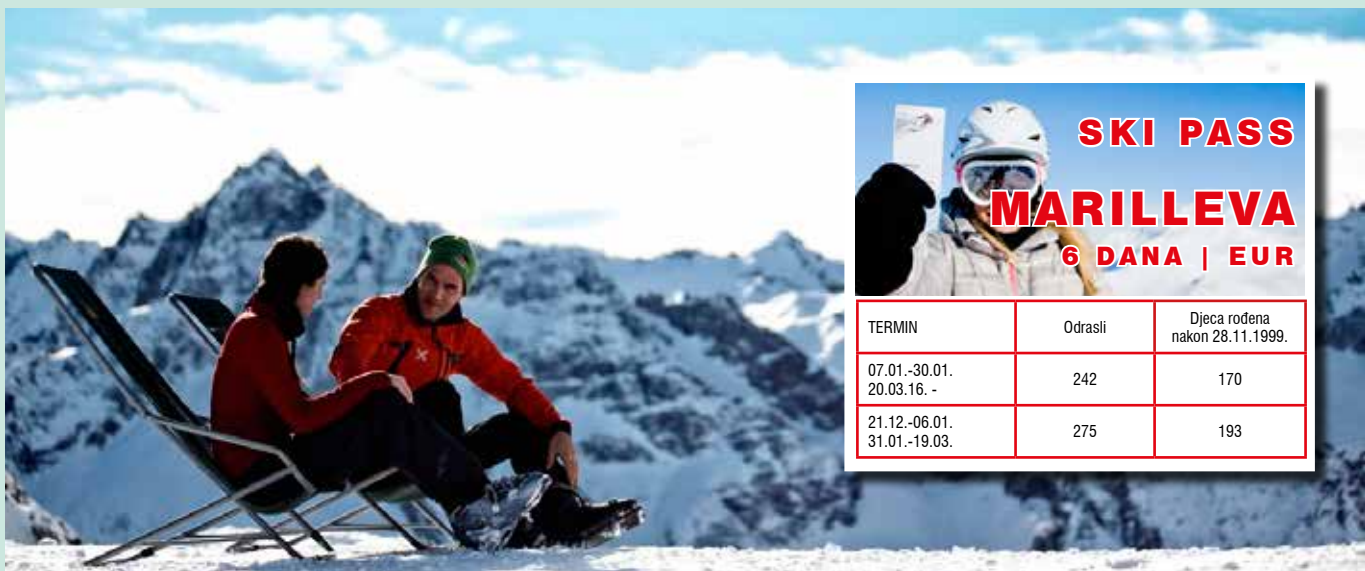

**SKI PASS
MARILLEVA
6 DANA | EUR**

TERMIN	Odrasli	Djeca rođena nakon 28.11.1999.
07.01.-30.01. 20.03.16. -	242	170
21.12.-06.01. 31.01.-19.03.	275	193

MADONNA DI CAMPIGLIO

1.550 - 2.500 m

Madonna di Campiglio je talijansko alpsko skijalište broj jedan iz više razloga: od alpskog skijanja do snowboarda, zbog krajolika, tradicije i velike gostoljubivosti, opuštajućeg okruženja i kvalitete odmora - cijeli gradski centar je pješačka zona, a mreža skijaških staza nalazi se u okruženju neusporedive ljepote pod vrhovima Dolomita Brente i Presanelle. Sama Madonna di Campiglio broji 55 km staza, no budući da je žičarama vezana sa susjednom Folgaridom-Marillevom na raspolaganju je ukupno 108 km staza koje se mogu prijeći bez skidanja skija.

Osim skijanja po izvrsno uređenim stazama, 90% kojih je pokriveno sistemom umjetnog zasnježenja, Madonna nudi i cijeli niz ostalih sportskih sadržaja poput skijaškog trčanja, klizanja, turno skijanja, hodanja u krpljama... U podnožju skijališta lako je pronaći urede talijanske škole skijanja, ski servise, trgovine sportskom opremom...



PINZOLO

800 - 2.500 m

KAKO STIĆI?

- RIJEKA-TRST-VENEZIA-VERONA-TRENTO-MADONNA DI CAMPIGLIO
- ZAGREB-VENEZIA-VERONA-TRENTO-MADONNA DI CAMPIGLIO

UDALJENOST

RIJEKA 490 | ZAGREB 650 | SPLIT 900

Pinzolo je ugodno planinsko mjesto u Val Rendeni, na maloj udaljenosti od Madonne di Campiglio, smješteno među Dolomitima-Brenta i područja Adamella i Presenelle, u srcu Parka Prirode Adamello Brenta. Ovo je idealno mjesto za obiteljski odmor radi mira i ljepote krajolika.

Pinzolo nudi modernu mrežu žičara: obnovljena kabinska žičara vodi od mjesta do preko 2.000 m visokog Doss del Sabiona gdje se u veljači održava Trofeo Topolino alpskog skijanja, međunarodno natjecanje mladih sportaša, tu je i skakaonica za male skijaše. Od 26 km staza više od 60% je opskrbjeno strojevima za umjetni snijeg, a 9 žičara mogu prevesti 13.000 osoba/sat.

RESIDENCE AMBIEZ***

Nalazi se u samom srcu Brenta Dolomiti i na skijaškoj je stazi. U njemu je recepcija, bar, restoran, čitaonica, prostorija za odlaganje skijaške opreme, igraonica sa videoigrama, novoizgrađeni wellness-centar (uz nadoplatu), garaža (uz nadoplatu).

Mono 3 - dnevna soba s kaučem na razvlačenje i kuhinjskom nišom, bračni krevet u odvojenom odjeljku, tuš/wc, SAT-TV i telefon.

Mono 4 - dnevno-spavaća soba s ležajem na razvlačenje za dvije osobe ili kaučem i foteljom na razvlačenje, prostor odvojen pomičnim vratima od dnevnog dijela s bračnim krevetom, kuhinja s kutom za jelo, tuš/WC, telefon

Mono 5 - dnevno-spavaća soba s ležajem na razvlačenje za dvije osobe i dodatnim ležajem, prostor odvojen pomičnim vratima od dnevnog dijela s bračnim krevetom, kuhinja s kutom za jelo, tuš/WC, telefon i SAT TV.

Dodatni sadržaji: restoran, snack bar, prostorija za zabavu, bazen, sauna, solarij, fitness, garaža (jedno mjesto po apartmanu), prostorija za odlaganje ski-opreme i praonica rublja.



Najam apartmana za 7 noći				
TERMIN	Mono 3	Mono 4	Mono 4 confort	Mono 5
04.12.-19.12. 09.01.-30.01.	5.960	7.730	8.640	8.700
19.12.-26.12.	7.600	9.920	10.840	11.200
26.12.-02.01.	12.660	16.740	18.500	18.870
02.01.-09.01. 06.02.-27.02.	8.580	11.260	12.100	12.290
30.01.-06.02. 27.02.-02.04.	6.940	9.070	9.740	9.790

U cijenu su uključeni posteljina i ručnici. Doplate na licu mjesta: boravišna pristojba, dječji krevetić 56 Eur/tjedan, mogućnost doplate za doručak i večeru, mogućnost doplate na Novogodišnju večeru, doplata za novoizgrađeni wellness centar 12 Eur po osobi za ulazak (osobe starije od 14 godina).

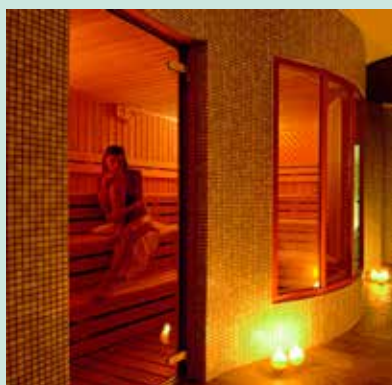

ITALIJA
VAL
DI
SOLE



ITALIJA

RESIDENCE POSTA***

Residence Posta je smješten u samom centru Madonne di Campiglio, u blizini trgovina, barova i restorana, 100 m od skijaških staza. Ski bus stanica udaljena je 50 m.

Bilo 3 - oko 35 m², sastoji se od dnevnog boravka s jednim ležajem, kuhinje, spavaće sobe s bračnim krevetom, kupaoalice

Bilo 4 - oko 40 m², sastoji se od dnevnog boravka s jednim ležajem i jednim na preklapanje, kuhinje, 2 spavaće sobe, kupaoalice

Trilo 6 - oko 65 m², sastoji se od dnevnog boravka s kaučem na razvlačenje, kuhinje, 2 spavaće sobe, kupaoalice.



Najam apartmana za 7 noći			
TERMIN	Bilo 3	Bilo 4	Trilo 6
05.12.-19.12. 02.04.-09.04.	4.800	6.000	8.400
19.12.-26.12.	6.800	8.400	11.200
26.12.-02.01.	14.400	18.400	24.010
02.01.-09.01.	7.200	10.000	14.400
09.01.-30.01.	8.000	7.130	9.600
30.01.-06.02.	6.000	7.600	10.400
06.02.-27.02.	6.560	8.800	12.000
27.02.-05.03.	7.200	7.600	10.400
05.03.-02.04.	6.000	7.130	9.600

Depozit: 200 Eur. Plaćanje boravišne pristojbe na licu mjesta. Završno čišćenje: 30 Eur



RESIDENCE SPORT***

Residence je smješten u samom centru Madonne di Campiglio, u blizini trgovina, barova i restorana, u blizini skijaških staza 100 m.

Besplatan ski bus udaljen je 50 m od residencija.

Bilo 3 - oko 35 m², sastoji se od dnevnog boravka s jednim ležajem, kuhinje, spavaće sobe s bračnim krevetom, kupaoalice.

Bilo 4 - oko 40 m², sastoji se od dnevnog boravka s jednim ležajem i jednim na preklapanje, kuhinje 2 spavaće sobe, kupaoalice.

Bilo 5 - oko 45 m², sastoji se od dnevnog boravka s kaučem na razvlačenje, kuhinje 2 spavaće sobe, kupaoalice.

Trilo 6 - sastoji se od dnevnog boravka s kaučem na razvlačenje, kuhinje 2 spavaće sobe, kupaoalice.



Najam apartmana za 7 noći				
TERMIN	Bilo 3	Bilo 4	Bilo 5	Trilo 5
05.12.-19.12. 02.04.-09.04.	4.800	6.000	6.800	8.400
19.12.-26.12.	6.800	8.400	9.600	11.210
26.12.-02.01.	14.400	18.400	20.800	24.000
02.01.-09.01.	7.200	10.000	12.000	14.400
09.01.-30.01.	8.000	7.130	7.760	9.600
30.01.-06.02.	6.000	7.600	8.400	10.410
06.02.-27.02.	6.560	8.800	10.400	12.000
27.02.-05.03.	7.200	7.600	8.400	10.400
05.03.-02.04.	6.000	7.130	7.760	9.600

Depozit: 200 Eur. Plaćanje boravišne pristojbe na licu mjesta. Završno čišćenje: 30 Eur



SKI PASS

MADONNA DI CAMPIGLIO

6 DANA | EUR

TERMIN	Odrasli	Djeca rođena nakon 28.11.1999.
07.01.-30.01. 20.03.16. -	242	170
21.12.-06.01. 31.01.-19.03.	275	193

U
A
LD
IS
O
L
E

**813 - 2.275 m**

FOLGARIA-LAVARONE

Visoravan na kojoj se nalazi Folgaria s mrežom staza znanom kao Skitour dei Forti predstavlja jedno od najvažnijih skijališta u jugoistočnom Trentinu. Prema klasifikaciji talijanskog Touring Cluba, ovo je skijalište osvojilo prvo mjesto po kvaliteti žičara (3 nove kvalitetne žičare) i okoliša. Sa skijališta može se uživati u prekrasnom pogledu koji se proteže od Dolomiti-Brenta do Masiva Pasubio, od Adamella do Marmolade.

Često je nazivaju i „kraljicom snijega“. Ima 60 km uređenih skijaških staza.; 3 crne, 11 plavih i 16 zelenih 57 km uređenih staza za skijaško trčanje. Ovo je skijalište pogodno za obitelji s djecom.

KAKO STIĆI?

- RIJEKA-TRST-PORTOGUARO-VITTORIO VENETO-BELLUNO-FELTRE-FONZASO-LEVICO TERME-CARBONARE-FOLGARIA

UDALJENOST: RIJEKA 380 | ZAGREB 520 | SPLIT 780

RESIDENCE ALASKA

Mono 2/4 – sastoji se od dnevnog boravka sa kuhinjskom nišom. U dnevnom boravku se nalazi bračni krevet, te manji kutak gdje se nalazi krevet na kat, kupaonica i balkon.

Bilo 4 tip A – sastoji se od dnevnog boravka sa kuhinjskom nišom u kojem se nalazi bračni krevet, spavaća soba sa bračnim krevetom, kupaonica i balkon.

Bilo 4 tip B – sastoji se od dnevnog boravka sa kuhinjskom nišom u kojem se nalazi bračni krevet, spavaća soba sa bračnim krevetom, kupaonica i balkon.

Trilo 6 - sastoji se od dnevnog boravka u kojem se nalazi bračni krevet, kuhinja, spavaća soba sa bračnim krevetom, spavaća soba sa dva razdvojena kreveta ili kreveta na kat, kupaonica i balkon.



Najam apartmana za 7 noći				
TERMIN	Mono 2/3	Bilo 4	Bilo 6	Trilo 6
05.12.-20.12. 10.01.-17.01. 06.03.-03.04.	3.290	3.460	3.680	4.320
20.12.-26.12.*	3.660	3.800	4.120	4.760
26.12.-02.01.	10.570	12.730	14.350	15.970
02.01.-10.01.	4.270	4.420	4.800	5.560
17.01.-07.02. 14.02.-06.03.	3.500	3.670	4.050	4.590

* 6 noći
Depozit: 200 Eur. Boravišna pristojba se plaća na licu mjesta. Dopušteni kućni ljubimci, do 10 kg, 7 Eur na dan. Obavezna nadoplata na licu mjesta za Club card (Uključuje troškove potrošnje vode, struje, posteljine, ručnike i SAT TV) : Odrasli 35 EUR, a djeca od 3 do 10 godina 20 EUR.

RESIDENCE DERBY CLUB***

Smješten na mirnom i sunčanom dijelu Folgarije, blizu centra. Svojim gostima nudi parking, garažu, sobu za odlagalište skija, dječju igraonicu i mini club. Apartmani su uređeni moderno sa TV-om, sefom. Većina ima balkon.

MONO 2+2: dnevni boravak sa kuhinjom, 2 kreveta, bračni krevet ili krevet na kat, balkon.

BILO 4 osobe tip B: dnevna soba s kaučem na razvlačenje, spavaća soba sa bračnim krevetom, kuhinja, kupaonica

TRILO 6 osoba: spavaća soba sa bračnim krevetom, spavaća soba sa dva odvojena kreveta, dnevni boravak sa kaučem na razvlačenje, kuhinja, kupaonica



Najam apartmana za 7 noći					
TERMIN	MONO 2+2 osobe	BILO A 4 osobe	BILO B 5 osoba	TRILO A 5 osoba	TRILO B 6/7 osoba
01.12.-19.12.	3.900	4.290	4.840	5.460	5.850
19.12.-26.12.	5.150	5.700	6.090	6.560	7.020
26.12.-02.01.	9.360	10.920	12.090	13.260	13.970
02.01.-06.01.**	4.220	4.990	5.660	5.820	6.200
06.01.-10.01.**	1.950	2.200	2.450	2.600	2.760
10.01.-16.01.*	2.770	3.160	3.480	3.750	3.980
16.01.-23.01.	3.120	3.560	3.940	4.250	4.490
23.01.-30.01.	3.630	3.830	4.140	4.600	4.840
30.01.-06.02. 06.02.-13.02. 13.02.-20.02.	4.060	4.640	4.990	5.390	5.790
20.02.-27.02. 27.02.-05.03.	3.670	3.980	4.370	4.840	5.040
05.03.-09.03.	3.200	3.670	4.060	4.370	4.610

* 6 noći, ** 4 noći. Obavezna nadoplata na licu mjesta za Club card (Uključuje vožnje ski busom, dnevnu i večernju animaciju, jedno garažno mjesto, Wi-Fi u apartmanu, popuste u određenim restoranima i trgovinama) : 60 EUR po apartmanu.



ITALIJA

ALPINE SMART RESIDENCE***

Smješten na tihoj i sunčanoj poziciji, 800 m od centra i samo 3 km od Folgarije. Svojim gostima nudi besplatan wi-fi u predijelu recepcije. Ski bus staje 500 m od apartmana.

MONO 2-3 osobe : dnevna soba s kuhinjom i kaučem na razvačenje, krevet na kat, kupaona i balkon.

BILO 2-4 osobe : dnevna soba s kuhinjom i kaučem na razvačenje, mala soba s dva kreveta ili krevetom na kat, kupaona i balkon.

Najam apartmana za 7 noći		
TERMIN	MONO 2/3	BILO 2/4
05.12.-20.12. 10.01.-17.01. 14.02.-06.03.	2.480	3.020
20.12.-26.12.*	2.860	3.560
26.12.-02.01.	9.550	11.700
02.01.-10.01. 07.02.-14.02.	3.340	4.150
17.01.-07.02.	3.020	3.560

* 6 noći
Depozit: 200 Eur. Obavezna nadoplata na licu mjesta za Club card (Uključuje troškove potrošnje vode, struje, posteljina, ručnike) : Odrasli 25 EUR, a djeca od 3 do 10 godina 15 EUR.



PARK HOTEL MIRAMONTI ***



Smješten u širem centru Folgarije. Sve sobe sa TWC, SAT TV, telefonom, a većina i s balkonom. U sklopu hotela se nalazi se restoran, bar, dnevni boravak, TV sala i spremište ski opreme, wellnes zona. Nedaleko od hotela su klizalište i zatvoreni bazen. Hotel ima vlastiti parking.

Usluga	5 POLUPANSIONA	4 POLUPANSIONA
Termin	04.01.-09.01.	05.01.-09.01.
Osnovni ležaj	1.580	1.380
Dijete od 3 – 12 god. U sobi sa roditeljima na 3. i 4. ležaju	1.280	1.180
Stariji od 12. godina na 3. i 4. ležaju	1.380	1.240

Dijete do napunjene 3. godine u krevetu sa roditeljima GRATIS. Ostali termini na upit!

HOTEL FOUR SEASON ***

Otvoren još davne 1960. Godine, sa snažnom obiteljskom tradicijom, ovaj povijesni hotel se nalazi u samom centru mjesta, u pješačkoj zoni. Na samo 50 metara od hotela nalazi se klizalište i zatvoreni bazen. Hotel Four Seasons idealno je rješenje za obitelji i za one koji žele odmor provesti u planinama, a uvijek pažljiva i dostupna za potrebe svojih gostiju obitelj Schonsberg sigurno će vam ponuditi prekrasan odmor u planinama Trentina. Hotelske sobe su sa TWC, SAT TV, telefonom. U sklopu hotela nalazi se restoran, bar, TV sala, spremište za skije i društvena prostorija na raspolaganju djeci.

Usluga	5 POLUPANSIONA	6 POLUPANSIONA
Termin	04.01.-09.01. 05.01.-10.01.	04.01.-10.01.
Osnovni ležaj	2.080	2.460
Dijete od 3 – 10 god. u sobi sa roditeljima na 3. i 4. ležaju	1.080	1.280
Dijete od 10 – 14 god. u sobi sa roditeljima na 3. i 4. ležaju	1.480	1.760
Stariji od 14. godina na 3. ili 4. ležaju	1.680	1.980

Dijete do napunjene 3. godine u krevetu sa roditeljima GRATIS. Ostali termini na upit!



POST HOTEL FOLGARIA ***

Smješten u samom centru Folgarije, na samoj pješačkoj zoni. Hotel ima 31 sobu. Sve sobe sa TWC, SAT TV, minibarom, telefonom, sefom, WI-FI, a većina soba i s balkonom. U sklopu hotela se nalaze wellness, sauna, bazen, turska kupelj, hidromasaže, restoran, bar, spremište ski opreme.



**SKI PASS
FOLGARIA
FIORENTINI-LAVARONE
6 DANA | EUR**

TERMIN	Odrasli	Djeca rođena nakon 28.11.1999.
28.11.-20.12.2015.	220	154
21.12.15.-06.01.16. 31.01.16.-19.03.16.	275	193
03.01.16.-10.01.16.	118	102
10.01.16.-30.01.16.	242	170

Usluga	5 POLUPANSIONA	6 POLUPANSIONA
Termin	04.01.-09.01. 05.01.-10.01.	04.01.-10.01.
Osnovni ležaj	2.680	3.180
Dijete od 3 – 10 god. u sobi sa roditeljima na 3. i 4. ležaju	1.380	1.660
Dijete od 10 – 14 god. u sobi sa roditeljima na 3. i 4. ležaju	1.880	2.180
Stariji od 14. godina na 3. ili 4. ležaju	2.180	2.580

Dijete do napunjene 3. godine u krevetu sa roditeljima GRATIS. Ostali termini na upit!



1050 - 2125 m

Visoravan Paganella se tri centra – Andalo, Molveno i Fai della Paganella – smještenu u prirodi rijetke ljepote čiji su dio i Dolomiti-Brenta, planinski masiv Paganella i Monte Fausior, nalazi se na samo 18 km od izlaza s autoceste S. Michele all'Adige i oduvijek je idealno mjesto za zimski odmor.

Zona skijališta na Paganelli ima 50 km staza, s najmodernijim ski liftovima i žičarama, koje su međusobno povezane i mogu prevoziti do 26000 ljudi na sat: dvije nove kabinске žičare, četiri sedežnice sa 4 mjesta, dvije sedežnice za dvije ili četiri osobe i jedan ski lift.

KAKO STIĆI?

- RIJEKA-TRST-VENEZIA-TRENTO-MEZZOLOMBARDO-ANDALO
- ZAGREB – LJUBLJANA – VILLACH – LIENZ-BRUNICO-BOLZANOMEZZOLOMBARDO – ANDALO
- ZAGREB – TRST – VENEZIA – TRENTO – MEZZOLOMBARDO – ANDALO

UDALJENOST

RIJEKA 460 | ZAGREB - AUSTRIJA 550 | ZAGREB – ITALIJA 610 | SPLIT 880



HOTEL ANDALO***



7 polupansiona po osobi	
TERMIN	1/2 SOBA
28.11.-20.12.	2.950
20.12.-27.12.	3.440
02.01.-06.01.	2.650*
06.01.-24.01.	3.330
24.01.-07.02.	3.710
07.02.-21.02.	3.880
21.02.-06.03.	3.710
06.03.-03.04.	3.280

*4 POLUPANSIONA PO OSOBI
Plaćanje boravišne pristojbe na licu mjesta.

Hotel Andalo se nalazi 100 m od centra Andala na mirnoj poziciji s prekrasnim pogledom na Dolomite. Nedavno je renoviran. Ispred hotela se nalazi nova stanica žičare. Od sadržaja nudi: lift, bar, restoran, igraonicu, saunu, te natkriven parking.



VILLA VIOLA/RESIDENCE VIOLA

Villa/Residence Viola je novoizgrađeni kompleks apartmana u centru Andala, sa spektakularnim pogledom na Brenta Dolomite. Nalazi se 300 m od žičare Paganella i 300 m od centra mjesta. Apartmani su potpuno preuređeni, a sastoje se od funkcionalno uređene spavaće sobe, dnevnog boravka sa modernim kuhinjskim elementima, velikog hladnjaka, perilice posuđa i mikrovalne pećnice. Dvosobni apartmani imaju dnevno spavaću sobu sa kaučom na razvlačenje i spavaću sobu sa bračnim krevetom. Neki mogu imati i treći krevet u spavaćoj sobi. Trosobni apartmani imaju još jednu sobu. Gotovo svi imaju balkon. Gostima je na raspolaganju bazen s hidro-masažom, finska sauna, teretana.



NAJAM APARTMANA ZA 7 NOĆI					
TERMIN	BILO 3	BILO 4	BILO 5	TRILO 4/5	TRILO 6/7
05.12.-12.12.	3.120	3.360	3.510	3.750	3.900
12.12.-19.12.	3.360	3.510	3.750	3.900	4.140
19.12.-26.12.	3.900	4.140	4.290	4.520	4.680
02.01.-09.01.	3.820	4.290	4.450	4.680	5.070
09.01.-16.01.	3.510	3.900	4.140	4.290	4.680
16.01.-06.02.	4.520	4.910	5.300	5.380	6.010
06.02.-13.02.	5.150	5.460	5.850	6.080	6.470
13.02.-27.02.	4.680	5.070	5.460	5.620	6.160
27.02.-12.03.	3.900	4.290	4.680	5.070	5.460
12.03.-26.03.	3.820	4.210	4.370	4.600	4.840

Depozit: 150 eur. U cijenu uključeno: završno čišćenje (kuhinjski dio gosti moraju sami očistiti), posteljina i ručnici. Plaćanje boravišne pristojbe na licu mjesta.



ITALIJA

RESIDENCE DIAMANT***

NAJAM APARTMANA ZA 7 NOĆI				
TERMIN	BILO 2/3	BILO 4/5	BILO 5/6	TRILO 6/7
19.12.-26.12.	6.240	6.550	7.800	9.360
26.12.-02.01.	8.580	10.990	13.100	14.430
02.01.-09.01.	7.020	7.330	8.970	10.530
09.01.-16.01.	4.370	4.680	5.770	7.180
16.01.-30.01.	5.150	5.460	6.630	8.030
30.01.-06.02. 13.02.-27.02.	5.460	5.770	7.020	9.130
06.02.-13.02.	5.930	6.160	7.800	9.440
27.02.-13.03.	4.840	5.070	6.160	7.570
13.03.-20.03.	4.520	4.840	5.770	7.100

Depozit: 150 eur. U cijenu uključeno: završno čišćenje (kuhinjski dio gosti moraju sami očistiti), posteljina i ručnici. Plaćanje boravišne pristojbe na licu mjesta.



Položaj: 250 m od središta Andala i 200 m od početne stanice gondole, stanica ski busa 20 m od residencija.

Apartmani:

BILO 2/3 osobe: dnevno-spavaća soba s ležajem za 1 osobu, spavaća soba s bračnim krevetom, kuhinjska niša s kutom za jelo i tuš/WC.

BILO 4/5 osoba: dnevno-spavaća soba s ležajem na razvlačenje za dvije osobe, spavaća soba s bračnim krevetom i pomoćnim ležajem, kuhinjska niša s kutom za jelo, sef, telefon, TV, tuš/WC i sušilo za kosu.

BILO 5/6 osoba: dnevno-spavaća soba s ležajem na razvlačenje za dvije osobe, spavaća soba s bračnim krevetom i krevetom na kat, kuhinjska niša s kutom za jelo, sef, telefon, TV i tuš/WC i sušilo za kosu.

TRILO 6/7 osoba: dnevno-spavaća soba s ležajem na razvlačenje za dvije osobe, spavaća soba s bračnim krevetom i pomoćnim ležajem, spavaća soba s bračnim krevetom ili dva odvojena kreveta, kuhinjska niša s kutom za jelo, sef, telefon, TV i tuš/WC i sušilo za kosu.

Dodatni sadržaji: sauna, parna kupelj, solarij, prostorija za zabavu, prostorija za odlaganje ski-opreme, wi-fi i parkiralište.



RESIDENCE CIMA TOSA



Položaj: 250 m od središta mjesta, 250 m od žičare. Stanica ski busa nalazi se ispred kuće.

TRILO 4/5 osoba: dnevni boravak, dvije spavaće sobe s ležajem za dvije osobe, kuhinjska niša s kutom za jelo, perilica posuđa, tuš/WC, sušilo za kosu, telefon, sef i TV.

TRILO 5/6 osoba: dnevno-spavaća soba s ležajem na razvlačenje za dvije osobe, dvije spavaće sobe s ležajem za dvije osobe, kuhinjska niša s kutom za jelo, perilica posuđa, tuš/WC, sušilo za kosu, telefon, sef i TV.

QUADRILLO 7/8 osoba: dnevno-spavaća soba s ležajem na razvlačenje za dvije osobe, tri spavaće sobe s ležajem za dvije osobe, kuhinjska niša s kutom za jelo, perilica posuđa, tuš/WC, sušilo za kosu, telefon, sef i TV.

Dodatni sadržaji: prostorija za odlaganje ski-opreme, garaža, parkiralište, solarij, TV salon i internet kutak.

NAJAM APARTMANA ZA 7 NOĆI			
TERMIN	Trilo 4/5	Trilo 5/6	Quadriolo 7/8
04.12.-19.12.	5.070	5.620	6.790
19.12.-26.12.	6.550	7.800	8.970
26.12.-02.01.	10.840	13.180	14.980
02.01.-09.01.	7.180	8.580	9.750
09.01.-30.01.	5.070	6.080	7.180
30.01.-06.02.	5.690	6.710	7.800
06.02.-27.02.	6.080	7.250	8.190
27.02.-29.03.	5.070	5.620	6.790

Depozit: 150 Eur. U cijenu uključeno: završno čišćenje (kuhinjski dio gosti moraju sami očistiti), struja, voda, posteljina i ručnici. Plaćanje boravišne pristojbe na licu mjesta.

ANDALO



SKI PASS
ANDALO
6 DANA | EUR

TERMIN	ODRASLI	DJECA Rođena nakon 30.11.1999.	DJECA Rođena nakon 30.11.2007.
22.12.-09.01.	206	144	103
05.12.-08.12. 31.01.-05.03. 25.03.-28.03.	159	118	85
10.01.-30.01. 06.03.-12.03.	137	102	73
Do 04.12. 09.12.-21.12. 13.03.-24.03. Od 29.03.	122	91	65

SUPER CIJENA SAMO ZA GOSTE a-travela
SKI PASS ANDALO – 6 –dnevni EUR

TERMIN	ODRASLI	DJECA Rođena nakon 30.11.1999.
02.01.-09.01.	140	130





1816 - 2797m

Skijalište poznato kao "mali Tibet", nalazi se u bescarinskoj zoni, na samoj granici Italije i Švicarske u pokrajini Lombardija. Drevne kuće izgrađene u alpskom stilu smještene su u dolini glavne ulice. Za ponudu samog mjesta se može reći da je izrazito bogata (pizzerie, diskoteke, klubovi, trgovine raznog asortimana), a obzirom da je u bescarinskoj zoni usluge su znatno jeftinije.

Ukupna duljina uređenih skijaških staza iznosi 115 km, a od toga je 6 km crnih, 26 km crvenih, te 25 km plavih staza iz čega je lako zaključiti da je skijalište prilagodeno za sve skijaše od početnika do vrsnih skijaša. Kompleks žičara sastoji se od 6 gondola, 13 sjeđačnica i 11 vučnica.

Apartmani se nalaze u kućama koje su smještene u neposrednoj blizini početnih stanica žičara. Apartmani su dobro opremljeni te svaki ima posteljinu, ručnike i televiziju.

MONO 2 – kuhinja spojena sa dnevnim boravkom u kojem se nalazi kauč na razvlačenje za dvije osobe, kupaonica.

BILO 3/4 – klasični apartman s kuhinjom, dnevnim boravkom u kojem se nalazi kauč na razvlačenje za dvije osobe, te spavaćom sobom sa bračnim krevetom, kupaonica.

TRILO 4/5/6 – kuhinja spojena sa dnevnim boravkom u kojem se nalazi kauč na razvlačenje za dvije osobe, spavaća soba sa bračnim krevetom te spavaća soba sa 1 ili 2 ležaja, kupaonica (u nekim apartmanima su i dvije kupaonice).

POSEBNA PONUDA apartman + ski pass kategorije EXCLUSIVE i TOP CLASS

TERMIN	Mono 2	Bilo 4	Trilo 4	Trilo 5	Trilo 6
28.11.-12.12 16.04.-30.04.	3.860	7.290	7.580	8.660	10.090
12.12.-19.12. 09.04.-16.04.	4.290	8.030	8.480	9.550	11.080

Depozit za sve apartmane: 200,00 Eur na licu mjesta. U cijenu je uključeno: struja, grijanje, posteljina, ručnici, TV. Završno čišćenje: mono 45,00 Eur; bilo i trilo 60,00 Eur. Garaža na upit: 50,00 Eur/tjedno. Krevetić za dijete: 35,00 Eur/tjedno. Zivotinje na upit: 50,00 Eur/tjedno

SKI PASS LIVIGNO 6 DANA | EUR

TERMIN	Odrasli	Djeca*
26.12.-09.01. 30.01.-02.04.	223,50	153,50
19.12.-26.12. 09.01.-23.01. 02.04.-09.04.	190	133,50
23.01.-30.01.	206	144

*djeca rođena nakon 01.01.2000.
Djeca rođena nakon 01.01.2008. skijaju besplatno.
Pri kupovini ski karata, gosti *a travela* imaju 7% popusta na ski karte u svim terminima.

KAKO STIĆI?

- RIJEKA – TRST – VENECIJA – VERONA – TRENTO – BOLZANO – MERANO – MALLES (Švicarska) – LIVIGNO (prijelaz je otvoren samo po danu)
- RIJEKA – TRST – VENECIJA – BRESCIA – LAGO DI ISEO – PASSO APRICA-BORMIO – LIVIGNO
- ZAGREB – TRST – VENECIJA – BRESCIA – LAGO DI ISEO – PASSO APRICA-BORMIO – LIVIGNO

UDALJENOST

RIJEKA 574 / 720 | ZAGREB 771 / 870 | SPLIT 1120

PRIVATNI APARTMANI LIVIGNO

Najam apartmana za 7 noći (kategorija COMFORT****)

TERMIN	Mono 2	Bilo 3	Bilo 4	Trilo 4	Trilo 5	Trilo 6
26.12.-02.01.	5.150	7.850	9.880	10.500	11.720	13.050
19.12.-26.12. 23.01.-30.01.	2.370	3.590	4.550	4.850	5.380	6.230
09.01.-23.01. 12.03.-19.03. 02.04.-09.04.	2.140	3.280	4.230	4.550	4.990	5.790
02.01.-09.01. 30.01.-06.02. 05.03.-12.03.	2.520	3.860	4.870	5.220	5.780	6.630
06.02.-05.03.	3.050	4.620	6.010	6.460	7.130	8.160
19.03.-02.04.	2.780	4.170	5.340	5.740	6.320	7.270

Depozit za sve apartmane: 200,00 Eur na licu mjesta. U cijenu je uključeno: posteljina, ručnici, TV. Završno čišćenje: mono 45,00 Eur; bilo i trilo 60,00 Eur. Garaža na upit: 50,00 Eur/tjedno. Krevetić za dijete: 35,00 Eur/tjedno. Kućni ljubimci na upit: 50,00 Eur/tjedno

Najam apartmana za 7 noći (kategorija EXCLUSIVE****)

TERMIN	Mono 2	Bilo 3	Bilo 4	Trilo 4	Trilo 5	Trilo 6
26.12.-02.01.	5.500	8.370	10.400	11.150	12.480	14.030
19.12.-26.12. 23.01.-30.01.	2.690	4.160	5.130	5.490	6.010	6.900
09.01.-23.01. 12.03.-19.03. 02.04.-09.04.	2.460	3.780	4.710	5.020	5.520	6.330
02.01.-09.01. 30.01.-06.02. 05.03.-12.03.	2.880	4.420	5.400	5.790	6.320	7.280
06.02.-05.03.	3.500	5.290	6.740	7.260	7.910	9.080
19.03.-02.04.	3.070	4.700	5.850	6.280	6.950	7.910

Depozit za sve apartmane: 200,00 Eur na licu mjesta. U cijenu je uključeno: posteljina, ručnici, TV. Završno čišćenje: mono 45,00 Eur; bilo i trilo 60,00 Eur. Garaža na upit: 50,00 Eur/tjedno. Krevetić za dijete: 35,00 Eur/tjedno. Kućni ljubimci na upit: 50,00 Eur/tjedno

Najam apartmana za 7 noći (kategorija TOP CLASS****)

TERMIN	Mono 2	Bilo 3	Bilo 4	Trilo 4	Trilo 5	Trilo 6
26.12.-02.01.	6.100	9.200	11.600	12.500	13.750	15.500
19.12.-26.12. 23.01.-30.01.	3.070	4.670	5.670	6.140	6.850	7.790
09.01.-23.01. 12.03.-19.03. 02.04.-09.04.	2.770	4.240	5.200	5.640	6.210	7.110
02.01.-09.01. 30.01.-06.02. 05.03.-12.03.	3.260	4.940	5.960	6.450	7.190	8.210
06.02.-05.03.	3.900	5.850	7.320	7.990	8.720	10.150
19.03.-02.04.	3.470	5.240	6.430	6.960	7.720	8.900

Depozit za sve apartmane: 200,00 Eur na licu mjesta. U cijenu je uključeno: posteljina, ručnici, TV. Završno čišćenje: mono 45,00 Eur; bilo i trilo 60,00 Eur. Garaža na upit: 50,00 Eur/tjedno. Krevetić za dijete: 35,00 Eur/tjedno. Kućni ljubimci na upit: 50,00 Eur/tjedno



VIP CLASS

Putovanje s karakterom

CITYLINER. POZIV NA PUTOVANJE.

Moderan dizajn, apsolutna udobnost, inovativna tehnologija - Cityliner zna kako razmaziti putnike i omogućiti im da se osjećaju povlašteno.

Raskošan interijer, iznimne vozne karakteristike i inteligentni sigurnosni sustavi pretvaraju svako putovanje u jedinstveno iskustvo. Nema boljeg načina da dođete do odredišta iz snova.

www.neoplan-bus.com

NEOPLAN



1100 - 2055 m

Bad Kleinkirchheim poznato je skijalište Koruške. Više od 25 žičara koje uglavnom polaze iz samog mjesta i vode do 103 km dobro uređenih skijaških staza uglavnom srednje zahtjevnih. Skijalište je poznato po termama Sv. Kathrein i Römerbad. Osim u termama, neskijaši vrijeme mogu provoditi na klizalištu, kuglani na ledu, igrajući tenis na zatvorenim teniskim igralištima... Udobni hoteli, apartmani i izvrsni restorani upotpunjuju turističku ponudu.

Zbog blizine, lijepih, odlično uređenih i ne prestirnih staza te mira Bad je idealno obiteljsko skijalište.

KAKO STIĆI?

- ZAGREB - TUNEL KARAVNKE - VILLACH - TREFFEN - RADENTHEIN - BAD KLEINKIRCHHEIM
- RIJEKA - LJUBLJANA - TUNEL KARAVNKE - VILLACH - TREFFEN - RADENTHEIN - BAD KLEINKIRCHHEIM

UDALJENOST

RIJEKA 245 | ZAGREB 275 | SPLIT 645

Hotel ALMRAUSCH****

Smješten u središtu grada, otprilike 200m od St. Kathrein Terme i odmah blizu žičare Sonnwiesen. U hotelu se nalazi: sauna, whirlpool, knjižnica, vinski podrum, dječja igraonica i odlagalište ski opreme. Sve sobe imaju WC, sušilo za kosu, SAT TV, radio, telefon i ogrtač.



7 polupansiona po osobi u 1/2 sobi			
TERMIN	BEZ BALKONA	S BALKONOM	OBITELJSKA SOBA
04.12 - 18.12.* 07.01 - 29.01.	4.510 / 4.870*	4.750 / 5.055*	5.055 / 5.360*
19.12.-25.12. 30.01 - 04.03. 05.03 - 29.03.	5.175	5.480	5.605
26.12.-06.01.	5.605	5.905	5.970

Boravišna pristojba: 2,50 eur po osobi /danu
 Popusti: djeca do 3 god – besplatno, odrasli 20%
 POSEBNE PONUDE:
 19.12.-26.12., 02.01.-09.01,23.-30.01., 20.02-05.03. - BORAVIŠ 7 PLAČAŠ 6 DANA



APARTMANI RÖMERHOF



Apartmenti Römerhof smješteni su u središtu mjesta Bad Kleinkirchheim, svega 30 metara od spa centra Römerbad i žičare Kaiserburgbahn. Gotovo svi apartmani imaju balkon. Ispred kuće se nalazi stajalište besplatne autobusne linije koja prometuje do Miljskog jezera i žičara. Objekt je udaljen 200 metara od staze za skijaško trčanje i 1 km od toplica St. Kathrine. Apartmani Römerhof imaju potpuno opremljenu kuhinju, vlastitu kupaonicu i TV sa satelitskim programima. U cijenu najma su uključeni posteljina, ručnici i kuhinjske krpe. Internet uz nadoplatu.



Najam apartmana za 7 noći			
TERMIN	STUDIO TIP III 2 OSOBE	APP TIP II 4 OSOBE	APP TIP I 6 OSOBA
01.12.-19.12.	2.785	4.785	6.700
19.12.-26.12.	3.915	6.525	8.265
26.12.-02.01.	4.350	8.000	4.525
02.01.-30.01.	3.220	5.655	10.000
30.01.-20.02.	3.915	6.525	6.950
20.02.-27.02.	3.220	5.655	8.260
27.02.-05.03.	2.785	4.785	6.960
05.03.-03.04.	4.785	9.310	6.520

Završno čišćenje: 35 do 65 EUR. U cijenu nije uključena boravišna pristojba koja se plaća na licu mjesta. – 2,50 EUR po osobi /danu (odrasli) i 0,50 EUR po osobi/danu djeca do 16 godina. U cijenu smještaja u terminu 05.03.-03.04. uključen Skipass i 50% popusta na obilježne terme Römerbad

HAUS ANNI***



Smješten u središtu grada, udaljen od žičare Kaiserburg otprilike 450 m, te od Römerbad termi svega 250 m. Sve sobe imaju SAT TV, kupaonicu i balkon.



najam apartmana za 7 noći		
TERMIN	7 noćenja s doručkom po osobi u 1/2 sobi	Obiteljska soba 2 odraslih + 2 do 12 god djece cijena po sobi
01.12.-19.12. 09.01.-30.01. 27.02.-05.03.	1.830	6.100
19.12.-09.01. 30.01.-27.02.	2.130	7.915/7.005
05.03.-03.04.	2.985	9.135

Djeca do 6 god. – popust 915,00 kn (u sobi s odraslim osobama)
U cijenu smještaja u terminu 05.03.-03.04. uključen Skipass i 50% popusta na obližnje terme Römerbad

APARTMANI TAFERNER

Najam apartmana za 7 noći				
TERMIN	STUDIO TIP A 2 OSOBE	APP TIP B 3 OSOBE	APP TIP C 4 OSOBE	APP TIP D 5 OSOBA
01.12.-26.12.	3.655	4.260	5.220	6.700
26.12.-02.01.	4.260	5.655	6.700	8.090
02.01.-09.01.	2.785	3.480	4.525	6.000
09.01.-30.01.	2.175	2.785	3.915	5.220
30.01.-13.02.	2.785	3.480	4.525	6.000
13.02.-20.02.	4.265	4.265	5.220	6.700
20.02.-27.02.	3.480	3.480	4.525	6.000
27.02.-19.03.	2.175	2.785	3.915	5.220

Depozit: TIP A i B 100 EUR, TIP C i D 150 EUR
Završno čišćenje: TIP A 25 EUR, TIP B: 35 EUR, TIP C: 45 EUR, TIP D: 55 EUR.
U cijenu nije uključena boravišna pristojba i struja koja se plaća prema potrošnji.



Apartmentni su smješteni odmah do Römerbad termi i žičare Kaiserburgbahn. Svi apartmani imaju kuhinju, kupaonicu i SAT TV.

STUDIO TIP A – 18 m², dnevni boravak s krevetima za spavanje, kuhinjska niša i kupaonica.

APP TIP B – 25 m², spavaća soba s dva kreveta, dnevni boravak s kaučem, kuhinjska niša, kupaonica i WC.

APP TIP C – 38 m², spavaća soba, dnevni boravak s kaučem na razvlačenje, kuhinjska niša, kupaonica i WC.

APP TIP D – 56 m², dvije spavaće sobe, dnevni boravak s kaučem, kuhinja, dvije kupaonice i posebno WC.

HAUS ZUM REGENBOGEN



Smješten u mjestu Untertschern udaljenom od žičare Sonnwiesenbahn otprilike 10 min, a od termi St. Kathrein 15 min. Apartmani cca 50 m² za 4 osobe ima spavaću sobu (2 kreveta) dnevni boravak (kauč na razvlačenje), kupaonicu, WC, spavaću sobu s kupaonicom, SAT TV, mikrovalnu pećnicu. Jedna spavaća soba nije u sklopu apartmana iako je na istoj etaži.



najam apartmana za 7 noći	
TERMIN	APP 4 osobe
01.12.-19.12.	3.930
19.12.-02.01.	5.500
02.01.-09.01.	4.370
09.01.-30.01.	4.350
30.01.-20.02.	3.930
20.02.-05.03.	8.100
05.03.-03.04.	8.090

Završno čišćenje nije uključeno: 36 EUR. Boravišna pristojba se plaća na licu mjesta – 2,50 EUR po osobi / danu odrasli i 0,50 EUR po osobi / danu djece do 16 godina. U cijenu smještaja u terminu 05.03.-03.04. uključen Skipass i 50% popusta na obližnje terme Römerbad.

SKI PASS BAD KLEINKIRCHHEIM 6 DANA | EUR

TERMIN	Odrasli	DJECA rod. 2001-2009.
25.12.-09.01. 24.01.-12.03.	228	114
10.01.-23.01. 13.03.-28.03.	221	111
01.12.-25.12.	211	106





AUSTRIJA

2200 – 3122 m

Zimsko sportsko središte Koroške ponosi se jednom od najdužih skijaških sezona u zemlji upravo zbog ledenjaka Mölltal (Mölltaler Gletscher 2200-3122 m). Odmorite se u Flattachu i skijajte po ledenjaku, skijaški doživljaj je zajamčen. Skijaško područje ANKOGEL (1.283 – 2.630m) nudi 28,5 km staza dok skijaško područje **MÖLLTALER GLETSCHER** (2.700-3.122m) nudi 47,5 km staza. Za oba skijašišta vrijedi ista skijaška karta. 2011. godine izgrađena je nova sedežnica za četiri osobe koja vodi na vrh Alteck.

KAKO STIĆI?

- ZAGREB TUNEL KARAVANKE – VILLACH – SPITTAL – OBERVELLACH – MALLNITZ/FLATTACH
- RIJEKA – LJUBLJANA - TUNEL KARAVANKE – VILLACH – SPITTAL – OBERVELLACH – MALLNITZ/FLATTACH

UDALJENOST: RIJEKA 300 | ZAGREB 320 | SPLIT 730

FLATTACH

7 noćenja po osobi					
TERMIN	HOTEL**** polupansion	HOTEL*** polupansion	GASTHOF*** polupansion	PANSION noćenje/doručak	App. za 4 osobe
03.10.-25.12. 06.01.-19.03. 02.04.-08.05.	4.445	3.167	2.375	1.705	3.420
25.12.-06.01.	5.480	3.900	2.740	1.705	3.650
19.03.-02.04.	4.260	3.595	2.256	1.705	3.650

Gore navedene cijene vrijede za min. 3 noćenja. Boravišna pristojba plaća se pri dolasku u apartman. Za apartmane se dodatno plaća završno čišćenje i potrošnja struje. Lokalna taksa se plaća na licu mjesta 2 Eur/dan.



BRECHER



TERMIN	ODRASLI	DJECA
09.01.-23.01. 05.03.-19.03. 09.04.-08.05.	210	105
20.12.-08.01. 24.01.-04.03. 20.03.-08.04.	227	113,50





1300 – 2000 m

Nassfeld osvaja, ne samo suncem, jugom i snijegom, već svojim gostima pruža potpuni užitek i udobnost u skijanju. 30 žičara (5 gondola, 4 šesterosedežnice, 4 četvero-sedežnice i 17 vučnica) na 110 km staza, beskraino mnogo sunčanih sati, gomile snijega, široke staze, ugodne planinske kolibe, zabava uz après-ski te ukusna kuhinja na sjecištu triju zemalja, Austrije, Italije i Slovenije čine Nassfeld najvećom koruškom skijaškom destinacijom i jednim od 10 najboljih austrijskih skijališta.

KAKO STIĆI?

- ZAGREB -TUNEL KARAVNKE-ARNOLDSTEIN-HERMAGOR-NASSFELD
- RIJEKA- UDINE -HERMAGOR-NASSFELD

UDALJENOST: RIJEKA 300 | ZAGREB 275 | SPLIT 645

ALPENHOTEL MARCIUS

Smješten na samom skijalištu u Sonnleitnu, na 1500 m/nm.v. Udaljen svega 80m od žičare. U sklopu hotela nalazi se unutarnji bazen, finske saune, parna kupelj, igraonica za djecu, lobby bar, restoran i garaža. Sve sobe imaju SAT TV i sušilo za kosu.



7 polupansiona po osobi u 1/2 sobi		
TERMIN	STANDARD SOBA 2+1 (odrasli i 1 dijete ili 3 odraslih)	COMFORT SOBA 2+2 (odrasli i djeca) ili 2+1-3 odraslih
04.12.-20.12.	3.505	3.775
20.12.-27.12.	4.850	5.120
27.12.-03.01.	5.660	5.930
03.01.-31.01.	4.300	4.580
31.01.-28.02.	5.120	5.390
28.02.-13.03.	4.310	4.580
13.03.-03.04.	3.505	3.770

U cijenu nije uključena boravišna pristojba koja iznosi 2,50 EUR po osobi/danu i plaća se u mjestu (plaćaju osobe iznad 17 godina). Popust za osobu na dodatnom ležaju: do 2. godine -100%, 2-6 godina -70%, 6-14 godina -30%, odrasli -20%. POSEBNA PONUDA: 7=6 U TERMINIMA: 06.12.-13.12., 03.01.-10.01., 17.01.-24.01., 13.03.-20.03., 20.03.-27.03



ALPENHÄUSER MARCIUS

Niz alpskih kuća smještenih na samom skijalištu u Sonnleitnu.

App. A – 2-4 osobe, cca 35m², kuhinja, dnevni boravak, kamin, WC, kupatilo posebno i garaža za 1 vozilo.

App. B – 4-6 osoba, cca 55 m² kuhinja s perlicom posuđa, veliki dnevni boravak s dva ležaja, kamin, 2 spavaće sobe, WC, kupatilo posebno i garaža za 1 vozilo.

App. S – 4-6 osoba cca 65m², kuhinja s perlicom posuđa, veliki dnevni boravak s dva ležaja, kamin, 2 spavaće sobe, 2 ulaza, 2 kupaonice, 2 WC, terasa i garaža za 1 vozilo.



najam apartmana za 7 noći			
TERMIN	APP A BILO	APP B TRILO	APP S TRILO
04.12.-19.12.	4.580	6.200	7.275
19.12.-26.12.	6.735	8.355	9.430
26.12.-02.01.	10.240	12.395	13.475
02.01.-30.01.	6.735	8.355	9.430
30.01.-27.02.	8.355	9.970	11.050
27.02.-12.03.	6.735	8.355	9.430
12.03.-03.04.	4.580	8.355	7.275

U cijenu uključeno završno čišćenje. U cijenu nije uključena boravišna pristojba koja iznosi 2,50 EUR po osobi/danu i plaća se u mjestu. POSEBNA PONUDA: 7=6 U TERMINIMA: 06.12.-13.12., 13.12.-20.12., 09.01.-16.01., 16.01.-23.01., 12.03.-19.03.



APARTMANI BURGL'S

Novootvoreni apartmani se nalaze u Tröpolachu samo 500 metara od žičare Millenium Express koja vodi do skijaškog područja Nassfeld. Najbliži restoran je udaljen od objekta 100 m, a staza za skijaško trčanje je udaljena 150 m. Svaki apartman ima besplatni WiFi i balkon ili terasu s pogledom na planine. Prostrani apartmani imaju dnevni boravak s flat screen TV-, čajnu kuhinju s blagovaonicom i kupaonicu. U cijenu najma apartmana su uključeni: posteljina, ručnici, kuhinjske krpe, papuče, kućni ogrtač, šamponi, sušilo za kosu.



najam apartmana za 7 noći				
TERMIN	TOP 1 (1-2 PAX)	TOP 2 (3 PAX)	TOP 3, 4 i 5 (2-4 PAX)	TOP 3, 4 i 5 (5 PAX)
04.12.-19.12.12.03. - do kraja sezone	4.750	5.480	8.040	9.255
19.12.-26.12. 09.01.-12.03.	5.785	6.515	9.255	10.475
26.12.-09.01.	6.030	6.760	10.200	11.145

Boravišna pristojba nije uključena u cijenu i iznosi 2,50 EUR po osobi/danu i plaća se u mjestu (cijena za osobe iznad 17 godina).
Završno čišćenje: 45-65 EUR.



Ovaj tradicionalni obiteljski hotel se nalazi u malom mjestu Weißbriach koje se nalazi na 15 minuta vožnje od Nassfelda. Hotel je udaljen 300 m od skijališta Weißbriach koje ima 5 km staza i 4 ski lifta i prvenstveno je namijenjen početnicima i obiteljima sa malom djecom. Hotel je idealno mjesto za obiteljski odmor iz razloga jer svi gosti hotela Brunnwirt imaju besplatan ski pass za skijalište Weißbriach, a ukoliko se zaželite malo zahtjevnijih staza besplatni skijaški autobus će Vas odvesti od Weißbriacha do Nassfelda.

HOTEL BRUNNWIRT ***

7 polupansiona po osobi		
TERMIN	½ Golz	½ Lärche
20.12.-06.01.	3.535	3.850
07.01.-02.04.	3.410	3.720

Boravišna pristojba nije uključena u cijenu i iznosi 2,20 EUR po osobi/danu i plaća se u mjestu.



VILLA HUBERTUS

Ovaj obiteljski vođen pansion nalazi se u Kirchbachu, 8 km od skijališta Nassfeld. Svi apartmani su moderno opremljeni s potpuno opremljenom kuhinjom (perilica posuđa, mikrovalna), blagovaonicom, SAT TV i besplatnim Wi-Fi. Na upit dostupan je doručak kao i usluga polupansiona. Besplatan ski bus nalazi se 100m od pansiona.



NAJAM APARTMANA ZA 7 NOĆI				
TERMIN	APARTMAN 2 OSOBE	APARTMAN 4 OSOBE	APARTMAN 5 OSOBA	APARTMAN 6 OSOBA
19.12.-01.01. 30.01.-26.02.	4.265	7.615	8.220	8.830
02.01.-29.01. 27.02.-17.04.	3.655	6.700	7.310	9.915

U cijenu najma uključeno završno čišćenje, struja, grijanje, posteljina i ručnici i pristup internetu.
Boravišna pristojba nije uključena u cijenu i iznosi 1,25 EUR po osobi/danu i plaća se u mjestu.



**SKI PASS
NASSFELD
6 DANA | EUR**

TERMIN	ODRASLI	DJECA (2001-2009)
04.12. - 24.12. 29.03. - 10.04.	211	106
25.12. - 09.01. 24.01. - 12.03.	228	114
10.01. - 23.01. 13.03. - 18.03	221	111

Depozit za ski pass karticu - 3,00 EUR





1900 m

Zimovale u Koroškoj, osobito pogodno za mlade i obitelji s djecom, smješteno na Ossiacher jezeru. Skijaške staze za skijaše svih kategorija u ukupnoj dužini od 30 km, povezanih sa 12 žičara i skiliftova, te staze za skijaško trčanje. Djeca svoju zabavu mogu pronaći u dječjem Ski vrtiću.

KAKO STIĆI?

- RIJEKA - LJUBLJANA – TUNEL KARAVANKE - VILLACH-ANNENHEIM
- ZAGREB – LJUBLJANA – TUNEL KARAVANKE- VILLACH - ANNENHEIM

UDALJENOST: RIJEKA 230 | ZAGREB 280 | SPLIT 680

TARMANN



Smješten je 60 m iznad Ossiacher jezera, a od žičare udaljen 300 m. Apartmani imaju televiziju i balkon sa pogledom na jezero ili na Alpe. Veoma ugodni domaćini.

Apartman za 2-4 osobe: dnevni boravak s 2 ležaja, 1 soba s 2 ležaja, kuhinja, kupaonica.

Apartman za 4-5 osoba: dnevni boravak s 2 ležaja, 2 sobe s 2 ležaja, kuhinja, kupaonica.

Najam apartmana za 7 noći

TERMIN	App. OSSIACHER TAUERN		App. LANDSKRON		App. GERLITZEN			App. JULISCHE ALPEN	
	2 osobe	2 osobe	3 osobe	4 osobe	2 osobe	3 osobe	4 osobe	3 osobe	4 osoba
19.12.-09.01. 30.01.-15.03.	4.030	4.030	4.265	4.050	4.750	5.055	5.359	5.170	5.480
do 19.12. 09.01.-30.01.	3.655	3.655	4.030	3.790	4.030	4.265	4.570	4.570	4.870

Na licu mjesta se plaća završno čišćenje 35 – 50 EUR i potrošnja el. energije (1 KW 0,25 EUR). Boravišna pristojba nije uključena u cijenu. - 1,60 EUR po osobi / danu



SKI PASS GERLITZEN

6 DANA | EUR

TERMIN	ODRASLI	MLADEŽ (1997-2000)	DJECA (2001-2009)
19.12.-08.01. 23.01.-11.03.	206,50	169,50	103,50
Do 18.12. 09.01.-22.01. 12.03.-03.04.	197	159,50	98,50

Schladming-Dachstein Tauern mit der 4-Berge-Skischaukel



AUSTRIJA

750 – 3000 m

Schladming, zimovalište sa šarmom, središte jedne od najljepših skijaških regija Europe. Svake godine ugošćuje najbolje svjetske skijaše. Skijalište se proteže na četiri planine oko Schladminga s 167 km skijaških staza, povezanih s 62 žičare. Schladming dokazuje da i mjesto na nižoj nadmorskoj visini može čitave zime obilovati snijegom. U gradu, u kojem se isprepleće tradicija s modernim načinom života nalaze se mnogobrojne kavane, gostionice, restorani i zabavišta. Neskijaši vrijeme mogu provoditi u zatvorenom bazenu, dvorani za tenis ili squash, fitness centru i sauni.

KAKO STIĆI?

- ZAGREB - MARIBOR – GRAZ - SCHLADMING
- RIJEKA – LJUBLJANA - TUNEL KARAVANKE – PRAVAC SALZBURG – RADSTADT – SCHLADMING

UDALJENOST: RIJEKA 360 | ZAGREB 390 | SPLIT 780

APARTMAN ALPENBLICK AM SONNENHANG****

Apartment se nalazi 2 km od početne stanice gondole u mirnom i sunčanom dijelu Schladminga-Sonnenhang.

Lijepo i moderno uređeni apartman za 4-5 osoba svojim gostima nudi spavaću sobu sa bračnim krevetom, dnevno spavaću sobu sa kaučem na razvlačenje za 2 osobe, sofou za jednu osobu, kuhinju i kupaonicu koja je opremljena sa tuš kabinom, wc-om i mašinom za pranje rublja. Finska sauna nalazi se odmah uz apartman.



NAJAM APARTMANA ZA 7 NOĆI	
TERMINI	4-5 OSOBA
09.01.-30.01.	5.720
Ostali termini na upit. Boravišna pristojba 1,50 € po osobi po danu nije uključena u cijenu. Završno čišćenje 70 EUR.	



ALPINE CLUB****



Izgrađen u tradicionalnom alpskom stilu, namješten drvenim namještajem ovaj, obiteljski resort nalazi se direktno na stazi. Sastoji se od apartmana za 2-6 osoba.

Studio apartman sastoji se od jedne sobe, apartman tip 1 sastoji se od dvije sobe dok se apartman tip 3 sastoji od tri sobe. Gostima je na raspolaganju bazen, sauna, dječje igralište i parkiralište. Uz nadoplatu mogu koristiti biljar, solarij, jacuzzi i masažu.

NAJAM APARTMANA ZA 7 NOĆI			
TERMINI	APARTMAN STUDIO 2 OSOBE	APARTMAN TIP 1 2-4 OSOBA	APARTMAN TIP 2 4- OSOBE
09.01.-30.01.	4.440	7.945	8.550
Ostali termini na upit. Minimalni boravak 5 noći. Završno čišćenje uključeno u cijenu.			

APARTMANI AUGASSE****

Novoizgrađena apartmanska kuća Augasse nalazi se 2 minute od početne stanice i nudi apartmane veličina od 45 m²-60 m². Apartman za 4 osobe sastoji se od jedne spavaće sobe s bračnim krevetom, velikog dnevnog boravka s kaučem na razvlačenje za dvije osobe, s potpuno opremljenom kuhinjom, blagavaonicom i kupaonice s tušem i WC-om te odvojeni WC. Apartman je svijetao i ima izlaz na terasu (25 m²) na koju se može pristupiti iz dnevnog boravka. S terase imate prekrasan pogled na Rohrmoos i Planai i Dachstein.



NAJAM APARTMANA ZA 7 NOĆI		
TERMINI	APARTMAN ZA 2 OSOBE	APARTMAN ZA 4 OSOBA
09.01.-30.01.	4.715	8.495
Ostali termini na upit. Završno čišćenje: 50 - 70 € Boravišna pristojba nije uključena u cijenu. – 1,50 EUR po osobi / danu		

S
C
H
L
A
D
M
I
N
G

APARTMAN AUTH



Apartment je smješten na mirnoj poziciji, u blizini centra Schladminga, svega 5 minuta pješke od žičare Planai. Prostire se na 50 m² i svojim gostima nudi dvije spavaće sobe, dnevnu sobu sa potpuno opremljenom kuhinjom, kupaonicu sa tušem i odvojeni WC. U jednoj spavaćoj sobi nalazi se veliki bračni krevet dok su u drugoj kreveti na kat. Stanica ski busa nalazi se 500 m od kuće.

NAJAM APARTMANA ZA 7 NOĆI	
TERMINI	APARTMAN ZA 4 OSOBA
03.01.-31.01.	5.425
Ostali termini na upit. Završno čišćenje: 60 € Boravišna pristojba nije uključena u cijenu. – 1,50 EUR po osobi / danu	



APARTMAN BREITFUSS

Prostrani apartman veličine 50 m², smješten je 8 min hoda od početne stanice žičare. Sastoji se od jedne spavaće sobe sa bračnim krevetom i dnevno spavaće sobe sa kaučem na razvlačenje. Namjenjen je smještaju 2-4 osobe. Opremljen je sa SAT TV i internetom.



NAJAM APARTMANA ZA 7 NOĆI			
TERMINI	2 OSOBE	3 OSOBE	4 OSOBE
03.01.-31.01.	5.445	5.980	6.955
Ostali termini na upit. Završno čišćenje: 60 € Boravišna pristojba nije uključena u cijenu. – 1,50 EUR po osobi / danu			

APARTMANI MARIA STEWART



Samo dvije minute pješke od početne stanice žičare Planai nalazi se apartmanska kuća Maria Stewart. Moderno uređeni apartmani nalaze se na najboljoj poziciji, u samom centru Schladminga. 4 apartmana za 4-7 osoba nalaze se na prvom i trećem katu apartmanske kuće. Apartman za 4 osobe sastoji se od dvije sobe, za 6 osoba od tri sobe, a za 7 osoba od četiri sobe. Pekara i restoran Carribeian nalaze se u susjednoj zgradi.

NAJAM APARTMANA ZA 7 NOĆI			
TERMINI	APARTMAN ZA 4 OSOBE	APARTMAN ZA 6 OSOBA	APARTMAN ZA 7 OSOBA
09.01.-30.01.	7.220	8.408	8.735
Ostali termini na upit. Boravišna pristojba 1,50 € po osobi po danu nije uključena u cijenu. Završno čišćenje: 60 €			



aQi HOTEL SCHLADMING***

Moderan i elegantan hotel aQi pogodan je za parove i manje grupe odraslih osoba. Nalazi se nasuprot žičari Planai-Hochwurzen, u ciljnoj ravlini skijaških staza i staza za brdski biciklizam, a od centra grada je udaljen na 5 minuta hoda. U predvorju hotela dostupni su kamin, besplatno računalo s internetom, prodajni automat te spremište za skije i pancerice. Spa centar hotela obuhvaća nekoliko sauna s velikim prostorom za opuštanje i krovnu terasu. Privatno podzemno parkiralište dostupno je uz nadoplatu. (10 EUR po vozilu /danu). Bežični pristup internetu u cijelom hotelu.



SKI PASS SCHLADMING 6 DANA | EUR

TERMIN	ODRASLI	MLADI (1997-2000)	DJECA (2000-2009)
19.12.-08.01. 30.01.-01.04	241	169,50	103,50
09.01.-29.01.	232,50	159,50	98,50
DO 18.12.15 OD 02.04.16	224	168	112

Depozit za ski pass karticu- 3,00 €

7 noćenja sa doručkom po osobi			
TERMINI	½ DUO	2/3 DUO eXtra	¾ QUARTETT
20.11.-25.12. 28.03.-03.04	3.935	4.310	3.935
06.01.-24.01. 21.02.-28.03.	4.690	5.065	4.690
27.01.-21.02.	5.280	5.660	5.280
25.12.-06.01.	6.145	6.520	6.145

Nadoplatu za 3. i 4. osobu u DUO eXtra i QUARTETT sobama – 55 do 75 EUR po osobi/danu. Boravišna pristojba: 1,50 EUR po osobi/danu. Nadoplatu za polupansion: 23,00 eur po osobi/danu.

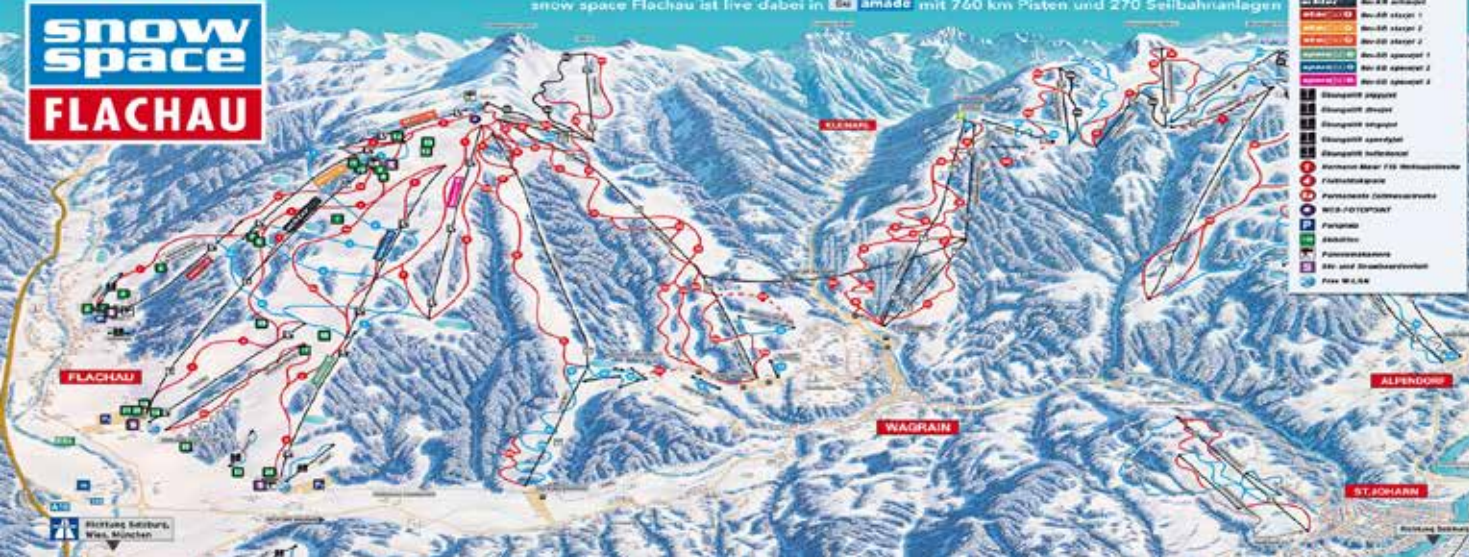

650 - 220 m

Staze, apres ski, zabava, smještaj i uživanje u **Flachau** odgovaraju svim ukusima. Skijalište koje je smješteno odmah na izlazu s autoputa, mnogima upravo to bude faktor koji je odabrao upravo tu destinaciju. Raznovrsne skijaške staze, ukupno 111 km dužine namijenjene su svim kategorijama skijaša. Pod skijalištem **Flachau** su i sljedeća skijališta koja nisu međusobno spojena: St. Johann / Alpendorf, Wagrain, Zauchensee - Flachauwinkl, Flachauwinkl-Kleinarl, Radstadt / Altenmarkt, Eben, Filzmoos i Goldegg.

KAKO STIĆI?

- ZAGREB-LJUBLJANA - VILLACH- SPITTAL-FLACHAU
- RIJEKA-LJUBLJANA-TUNEL KARAVNKE-VILLACH- SPITTAL- FLACHAU

UDALJENOST: RIJEKA 320 | ZAGREB 350 | SPLIT 680

APARTMANI FLACHAU



Privatni apartmani su smješteni u: Flachau, Reitdoru i Flachauwinklu. Namiješteni su po ukusu vlasnika. U našoj ponudi su apartmani za 2 do 6 osoba.
 Mono 2 – soba s kuhinjskom nišom i tuš/WC.
 Mono 3 – soba s kuhinjskom nišom, jedan dodatni ležaj i tuš/WC.
 Bilo 4 – spavaća soba, dnevna soba s 2 ležaja, kuhinjska niša i tuš/WC.
 Trilo 4 – dvije spavaće sobe, dnevna soba s kuhinjskom nišom i tuš/WC.
 Trilo 5 i trilo 6 – dvije spavaće sobe, dnevna soba s kaučem, kuhinjska niša i tuš/WC

Najam apartmana za 7 noći						
TERMINI	Mono 2	Mono 3	Bilo 4	Trilo 4	Trilo 5	Trilo 6
01.12.-19.12. 09.01.-30.01. Od 12.03.16.	4.870	5.480	7.005	7.615	8.220	8.830
19.12.-09.01. 30.01.-12.03.	5.480	6.090	7.615	8.220	8.830	9.440

U cijenu je uključena posteljina i ručnici. Završno čišćenje: mono 35 EUR; bilo 40 EUR; trilo 45 EUR. Korištenje električne struje za tjedan dana iznosi 21,00 EUR. Boravišna pristojba: 2,00 EUR po danu po osobi.

HOTELI I PANSIONI FLACHAU



Pansioni i hoteli su rado traženi oblik smještaja širom Austrije pa tako i u Flachau. Riječ je o sobama gdje Vas jutro čeka kontinentalni doručak, a po želji možemo Vam organizirati i smještaj u hotelima na bazi polupansiona. Hoteli i pansioni su smješteni u mjestima: Flachau, Reitdorf i Flachauwinkl.

Najam apartmana za 7 noći		
TERMINI	7 noćenja s doručkom	7 polupansiona po osobi u 1/2 sobi - smještaj 3*
01.12.-19.12. 30.01.-12.03. od 12.03.16	2.190	4.565
19.12.-09.01. 09.01.-30.01.	2.500	4.875

SKI PASS
FLACHAU
6 DANA | EUR

TERMIN	ODRASLI	DJECA (1999-2008)
19.12.-08.01. 30.01.-01.04.	241	120,50
09.01.-29.01.	232,50	116,50
do 18.12. od 02.04.	224	112



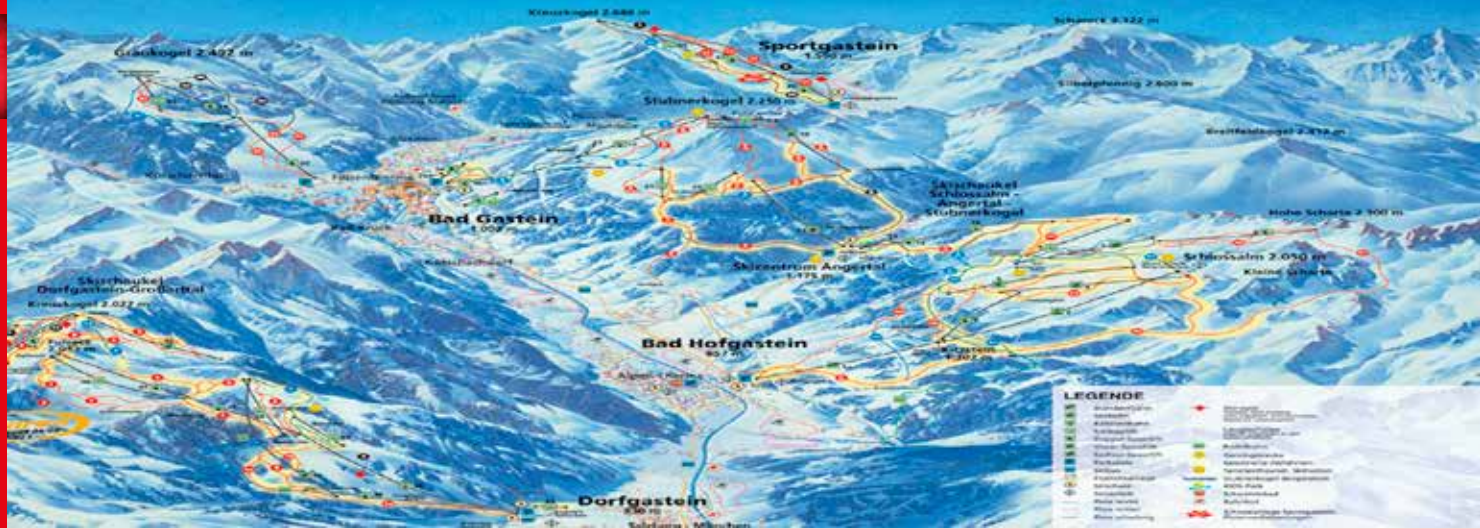

830 - 2686m

Dolina Gastein - mondeno skijalište i regija koju čine Bad Gastein, Bad Hofgastein, Sportgastein i Dorfgastein s više od 210 km dobro uređenih staza. Idealno mjesto prvenstveno za obitelji. Nakon skijanja u ponudi su razni sportsko-zabavni sadržaji: wellness centri Felsentherme i Alpen Therme, klizalište, bazeni, restorani, barovi, disco klubovi i casino. Definitivno jedna od boljih ski destinacija Austrije.

KAKO STIĆI?

- ZAGREB-TUNEL KARAVANKE-VILLACH- PRAVAC SALZBURG - IZLAZ BISCHOFSHOFEN-BAD GASTEIN
- RIJEKA-LJUBLJANA - TUNEL KARAVNKE- VILLACH-PRAVAC SALZBURG -IZLAZ BISCHOFSHOFEN - BAD GASTEIN

UDALJENOST: RIJEKA 350 | ZAGREB 400 | SPLIT 750

BAD HOFGASTEIN

Jedno od većih mjesta u dolini Gastein. Staze su povezane sa Bad Gastein stazama. U mjestu se nalaze Alpen Therme koje svakako preporučujemo posjetiti.

APARTMANI STEFANIE

Smješteni u centru mjesta kao idealna pozicija za shopping i šetnju mjestom. Ski bus stanica blizu kuće. Svi apartmani su potpuno opremljeni, kupaonica, balkon i SAT TV. Besplatno korištenje wellness prostora hotela Germania koji se nalazi u neposrednoj blizini. (Unutarnji bazen, whirlpool, parna kupelj, fitness)



Najam apartmana za 7 noći		
TERMINI	TIP B1 2-4 OSOBE	TIP C 2-5 OSOBA
19.12.-26.12. 30.01.-05.03.	8.440	11.162
26.12.-02.01.	9.260	12.225
02.01.-30.01. 05.03.-02.04.	7.325	11.065

Boravišna pristojba nije uključena u cijenu – 2,20 EUR po osobi / danu



THERMENHOTEL SENDLHOF****

Idealan hotel za ljubitelje skijanja i wellnessa. Hotel se nalazi na mirnom mjestu iako je udaljen samo 100 metara od centra grada, okružen prekrasnim vrtom. Stanica besplatnog ski busa se nalazi ispred hotela, a najbliža žičara je udaljena 1,5 km. Hotel ima veliki spa centar s prostranim termalnim unutarnjim i vanjskim bazenima dostupnima tijekom cijele godine. Spa centar Aqua Vitalis prostire se na 1100 m² i uključuje saunu, infracrvenu kabinu, saunu u brvnari (finsku saunu na otvorenom) te hidromasažnu kadu. Gostima je u hotelu Thermenhotel Sendlhof na raspolaganju velik izbor masaža i kozmetičkih te zdravstvenih tretmana (uz nadoplatu). Sve sobe hotela Sendlhof elegantno su namještene i imaju balkon, TV sa satelitskim programima te kupaonicu s ogrtačima i sušilom za kosu. Bežični pristup internetu na recepciji hotela. Polupansion uključuje bogat švedski stol za doručak, lagani ručak sa salatama i juhama, popodnevne kolače i večeru s 5 slijedova sa švedskim stolom sa salatama.



7 polupansiona po osobi		
TERMINI	½ Standard 2 pax	½ Elegance 2-3 pax
12.12.-19.12. 09.01.-30.01. 12.03.-09.04.	5.885	6.490
30.01 - 12.03.	6.620	7.360
19.12.-09.01.	8.695	9.165

Popust za dijete na trećem ležaju: 0-5,99 god. – na upit, 6-10,99 god – 70%, 11 -14,99 – 30%. Boravišna pristojba nije uključena u cijenu – 2,20 EUR po osobi / danu i plaća se na licu mjesta.

BAD GASTEIN

U južnom kraju doline Gastein, na oko 1000 m nadmorske visine smjestio se **Bad Gastein**, značajno turističko središte. Nakon skijanja preporučujemo odlazak u Felsentherme, svijet sauna i bazena. Čisti planinski zrak, termalne vode te velik izbor skijaških staza jamče Vam odmor koji će zasigurno premašiti Vaša očekivanja.

MONDI HOLIDAY BELLEVUE****

Smješten na padini Stubnerkogel, svega 100 m iznad centra. U 5 objekata gosti mogu pronaći zabavu, igre, fitness, lječilišta, 3 restorana, igraonice, bazen, dječji bazen sa toboganom, whirlpool, saunu, parnu kupelj, kuglanu... Žičara udaljena približno 500 m.

Apartment tip A: dnevni boravak s ležajem za dvije osobe, kupaonica, kuhinja, SAT TV, radio, sušilo za kosu, telefon, sef i balkon.

Apartment tip B: spavaća soba, dnevni boravak s ležajem za dvije osobe, kupaonica, kuhinja, SAT TV, radio, sušilo za kosu, telefon, sef i balkon.

Apartment tip C: dvije spavaće sobe, dnevni boravak s ležajem za dvije osobe, kupaonica, kuhinja, SAT TV, radio, sušilo za kosu, telefon, sef i balkon.

Najam apartmana za 7 noći			
TERMINI	APP A 2 osobe	APP B 4 osobe	APP C 6 osoba
28.11.-19.12. 12.03.-19.03. 26.03.-09.04.	5.515	7.550	12.565
19.12.-26.12. 02.01.-09.01 13.02.-27.02. 21.02.-28.02.	9.015	11.055	18.015
09.01.-06.02. 27.02.-12.03. 19.03.-26.03.	6.650	9.240	15.295
26.12.-02.01. 06.02.-13.02.	10.280	12.265	19.695

Boravišna pristojba nije uključena u cijenu - 2,20 EUR po osobi /danu. U cijenu uključeno: struja, voda, posteljina i ručnici, upotreba bazena, dnevno čišćenje apartmana. Mogućnost doplate za doručak ili polupansion.
POSEBNA PONUDA: 7=6 & 14=12 U TERMINU 28.11.-19.12, 09.01.-30.01. & 05.03.-09.04.



Smještena u blizini centra. Apartmani su veličine 50-120m². Imaju jednu ili dvije spavaće sobe, kupaonicu i dnevni boravak sa velikom blagavaonom.



NAJAM APARTMANA ZA 7 NOĆI		
TERMINI	APP B 4 osobe	APP C 6 osoba
01.12.-19.12. 09.01.-30.01. 05.03.-09.04.	4.600	5.490
30.01.-13.02. 27.02.-05.03.	6.760	7.820
13.02.-27.02.	5.630	6.040
19.12.-02.01.	6.110	7.230
02.01.-09.01.	6.760	7.820

U cijenu uključeno: posteljina, ručnici, dnevno čišćenje apartmana i upotreba bazena. Boravišna pristojba nije uključena u cijenu. - 2,20 EUR po osobi / danu. Završno čišćenje 55€. Doplata za još jednu osobu, apartman B i C 650,00 kn . Depozit:50€

HOTEL WEISMAYR****

Hotel u centru Bad Gasteina sa stanicom ski busa koja se nalazi direktno ispred hotela. Sobe su opremljene: kada ili tuš, radio, telefon, TV, sušilo za kosu, sef (uz nadoplatu). Sadržaji unutar hotela: unutarnji bazen, sauna, parna kupelja, fitness.



NAJAM APARTMANA ZA 7 NOĆI		
TERMINI	1/2 Junior soba	1/2 Premium soba
19.12.-26.12. 09.01.06.02. 26.03.-02.04.	3.495	4.045
26.12.-02.01.	5.560	5.810
02.01.-09.01. 06.02.-05.03. 19.03.-26.03.	4.185	4.525

Popusti za djecu ili treću osobu sa dvoje odraslih u sobi: 0-9,99 godina 100%, 10-12,99 godina 30%, 13-99 godina 10%
POSEBNA PONUDA: 7=6 & 14=12 - 09.01.-30.01. i 7=5 05.03.-26.03.



SKI PASS DOLINA GASTEIN

6 DANA | EUR

TERMIN	ODRASLI	DJECA rođena od 2000.-2009.
19.12. - 08.01.2016.	241	120,50
09.01. - 29.01.2016.	232,50	116,50
30.01. - 01.04.2016.	241	120,50

Depozit za ski pass karticu- 3,00 €





757 – 3029 m

Zimski sportovi dolaze do punog izražaja u Europskoj sportskoj regiji, kako se naziva Kaprun i Zell am See. Uživajte u skijanju bez granica na 77 km izvršno pripremljenih skijaških staza na Kitzsteinhornu i Maiskogelnu, do kojih se dolazi s 55 žičara i liftova, koji polaze iz Schüttdorfa, Zell am See-a i Kapruna. U dolini na Vas čekaju staze za skijaško trčanje, pješačenje, zatvoreni teniski tereni, bazeni, restorani i noćni klubovi koji upotpunjuju ponudu.

KAKO STIĆI?

- RIJEKE - LJUBLJANA - KARAVANKE - VILLACH - BISCHOFSHOFEN - ZELL AM SEE - ZELL AM SEE / KAPRUN
- ZAGREB - LJUBLJANA - KARAVANKE - VILLACH - BISCHOFSHOFEN - ZELL AM SEE - ZELL AM SEE / KAPRUN

UDALJENOST: RIJEKA 340 | ZAGREB 350 | SPLIT 740

KAPRUN

APARTMANI DOMIZIL

Apartmenti se nalaze na mirnoj lokaciji, 400 m udaljeni od središta mjesta. Žičara za početnike udaljena je svega 300 m, a stanica ski busa 250 m. Apartmani su funkcionalno namješteni.

Tip A (cca 33m²) – max 3 osobe, velika dnevno-spavaća soba s dva kauča, kuhinjska niša i kut za jelo, tuš WC, SAT TV, sušilo za kosu i balkon.
 Tip B (50 m²) – max 4 osobe, spavaća soba s dva ležaja, velika dnevno-spavaća soba s dva kauča, manja kuhinja ili kuhinjska niša s kutom za jelo, tuš/WC, SAT TV, sušilo za kosu i balkon.

NAJAM APARTMANA ZA 7 NOĆI

TERMINI	APP TIP A do 3 osobe	APP TIP C 4 osobe
29.11.-18.12.	3.165	4.265
19.12.-25.12.	3.835	4.580
26.12.-15.01.	4.570	6.030
02.01.-08.01.	3.395	5.175
09.01.-29.01.	3.165	4.265
30.01.-04.03.	3.715	5.115
05.03.-01.04.	3.165	4.265

Depozit: 100 EUR. Završno čišćenje: TIP A – 47,00 EUR i TIP C – 58,00 EUR. Boravišna pristojba: 1,30 EUR na dan/po osobi. Posteljina i ručnici nisu uključeni: 14 EUR po osobi.



HOTEL ANTONIUS****

Hotel se nalazi do apartmanske kuće Toni. Svojim gostima nudi: bazen, saunu, parnu kupelj, whirlpool, fitness centar... Sobe su velike i prostrane. Imaju posebno spavaću sobu, kupaonicu, WC, TV, telefon, mini bar, sef.



NAJAM APARTMANA ZA 7 NOĆI

TERMINI	7 polupansiona po osobi u 1/2 sobi
01.10.-19.12.	4.870
19.12.-26.12.	5.115
26.12.-02.01.	7.735
02.01.-30.01.	5.115
30.01.-27.02.	5.725
02.04.-01.05.	4.870

U razdoblju od 2015/10/01 do 2015/12/19; 2015/09/01 do 2015/01/23; 2015/03/12 do 2015/03/26 imamo posebnu ponudu 7 = 6!
 Popusti: djeca (s dvije odrasle osobe) do 6 godina besplatno; od 6 do 11 godina 50% popusta; od 12 do 15 godina 30% popusta; odrasli na trećem krevetu 20% popusta.

ZELL AM SEE

APARTMANI SIGL

Smješteni u središtu Schüttdorfa blizu restorana i dućana. Udaljeni svega 5 min. pješice od žičare. Kuća ima saunu. Apartmani su opremljeni sa SAT TV i balkonom.

Apartman TIP B – dnevni boravak, spavaća soba i kupaonica.

Apartman TIP C – dnevni boravak, spavaća soba s bračnim ležajem, spavaća soba s odvojenim krevetima ili krevetima na kat



Najam apartmana za 7 noći	
TERMINI	Apartman C 6 osoba
01.11.-19.12. 02.04.-30.04.	5.975
02.01.-06.02. 27.02.-02.04.	6.965
19.12.-26.12. 06.02.-27.02.	8.410
26.12.-02.01.	10.045
POSEBNA PONUDA: 7=6 U TERMINU 09.01.-30.01. & 27.02.-30.04. U cijenu je uključeno: posteljina. Završno čišćenje: 90 EUR Depozit: 300 EUR. Boravišna pristojba: 1,10 EUR po osobi/dan	

Smješten neposredno uz City Express žičaru. Sobe su opremljene sa kadom ili tušom, WC, telefon, radio, TV, sef, kauč.



7 noćenja sa doručkom u 1/2 sobi	
TERMINI	1/2
12.12.-19.12.	3.200
19.12.-02.01.	3.605
02.01.-30.01.	3.270
30.01.-05.03.	3.470
05.03.-09.04.	4.385
Popust za djecu ili treću osobu na dodatnom ležaju: 0-3,99 godina 100%. 4-9,99 godina 50%. 10-11,99 godina 30% 12-99 godina 20%	

PANSION HUBERTUS***



APARTMANI GADENSTÄTTER

Smješteni u centru Zell am See-a, 50 m od pješačke zone i jezera i otprilike 400 m od žičare City Express. Autobusna stanica se nalazi u neposrednoj blizini kuće.



7 noćenja sa doručkom u 1/2 sobi		
TERMINI	TIP B 2-4 osobe	TIP C 4-6 osoba
01.11.-19.12. 02.01.-06.02. 27.02.-30.04.	5.485	7.145
19.12.-26.12.	6.730	8.795
26.12.-02.01.	8.035	10.010
06.02.-27.02.	6.865	8.930
Boravišna pristojba nije uključena u cijenu i iznosi 1,10 EUR po osobi / danu. Depozit: 100 EUR. Posteljina i ručnici uključeni u cijenu. Završno čišćenje: TIP C 80 - 95 EUR POSEBNA PONUDA: 7=6 & 14=12 U TERMINU 09.01.-23.01. & 12.03.-30.04.		

Smješten 500 m od središta Maishofena (4 km od Zell am See-a), autobusna stanica je udaljena 150 m od kuće. Sobe su jednostavno opremljene sa kupaonicom (tuš/wc), SAT TV, radio, WIFI, balkon ili terasa. Objekt ima recepciju, restoran, parking, spremište za skije, saunu i lounge/tv sobu.



7 polupansiona u 1/2 sobi	
TERMINI	1/2
01.11.-26.12.	2.400
26.12.-02.01.	3.045
02.01.-02.04.	2.740
Popust za djecu ili treću osobu na dodatnom ležaju: 0-4,99 godina 100%. 5-11,99 godina 50%, 12-14,99 godina 20% 15-99 godina 10%. Nadoplata za novogodišnju večeru iznosi 17,50 EUR po osobi.	



GASTHOF ALPENROSE***

**SKI PASS
ZELL AM SEE /
KAPRUN
6 DANA | EUR**

TERMIN	ODRASLI	DJECA rođena od 2000.-2009.
20.12.2015-01.04.2016.	240	120
27.11.-19.12.2016. 02.04.-10.04.2016	209	104
Depozit za ski pass karticu- 3,00 €		



757 – 3029 m

Nedaleko od Zell am See-a, nalazi se takozvani Skircircus, združeni ski kompleks sastavljen od 4 skijališta - Saalbacha, Hinterglemma, Leoganga (koji je prije par godina povezan žičarama) i od ove sezone 2015/2016, novo povezanog Fieberbrunna. Više od 250 km staza, raspoređenih na 94 km staza i 56 žičara čine ovo skijalište pravim rajem i za početnike, ali i za malo iskusnije skijaše. Osim odličnog skijanja, ovo skijalište Vam nudi i niz popratnih sadržaja: Noćno skijanje i sankanje, noćni snow park, ski vrtić za najmlađe... Dobre zabave ne nedostaje ni nakon cjelodnevnog skijanja. Ugostiteljska ponuda ovog skijališta je bogata i na samim stazama, ali i u mjestu Saalbach sa okolicom, gdje se nalaze brojni restorani, barovi, ski pubovi i klubovi koji organiziraju after-ski partije uz DJ-e i glazbu uživo.

KAKO STIĆI?

- RIJEKA – LJUBLJANA – KARAVANKE – VILLACH – BISCHOFSHOFEN – SAALBACH / HINTERGLEMM
- ZAGREB – LJUBLJANA – KARAVANKE – VILLACH – BISCHOFSHOFEN – SAALBACH / HINTERGLEMM

UDALJENOST: RIJEKA 412 | ZAGREB 442 | SPLIT 760

ALPINRESORT SPORT & SPA****

Ovaj luksuzni hotel okružen privatnim vrtom se nalazi u centru Saalbacha, 250 m udaljen od ski lifta Schattberg Express. Hotel ima vrhunski spa centar koji se prostire na 1.110 m² i sastoji se od unutarnjeg i vanjskog bazena, 2 vanjska whirlpoola, finske saune, bio saune, infracrvene saune, parne kupelji... Gostima hotela su i na raspolaganju masaže i tretmani ljepote (uz nadoplatu). Alpinresort Sport & Spa pruža uslugu stručnog čuvanja djece, dječju školu skijanja i mnoštvo aktivnosti za djecu. Na raspolaganju je i usluga iznajmljivanja skijaške i snowboard opreme, te servis. Sobe su opremljene kadom i/ili tušom, odvojenim WC-om, sušilom za kosu, ogrtačem i papučama. Pristup bežičnom internetu na recepciji hotela.

7 dana All inclusive po osobi			
TERMINI	DBL MANSARDE 2-3 pax	JS WELLNESS 2-4 pax	SUITE SILENCE 2-5 pax
10.12.-19.12. 28.03.-10.04.	8.820	9.540	11.190
19.12.-24.12. 23.01.-30.01. 05.03.-12.03.	9.915	10.640	12.290
24.12.-02.01.	13.430	15.470	17.125
02.01.-06.01. 06.02.-13.02.	10.675	11.735	13.395
06.01.-23.01. 12.03.-28.03.	9.375	10.085	11.750
30.01.-06.02. 27.02.-05.03.	10.475	11.185	12.840
13.02.-27.02.	11.600	12.840	14.490

Boravišna pristojba nije uključena u cijenu i iznosi 1,70 EUR po osobi /danu. Popusti za osobu na trećem ležaju: 0-1,99 god. - 100%, 2-6,99 god. -80%, 7-14,99 god. -65%, 15-99 god. - 30%. **POSEBNA PONUDA: 7=6 & 14=12 U TERMINU 10.12.-26.12. & 12.03.-03.04.**



PANSION SCHATTBERG***

Smješten 400 m iznad centra Saalbacha, 200 m od Ski lifta Schattberg Express.

Hotel-Pansion Schattberg ima regionalni restoran i igraonicu. Sobe su opremljene: kupaonicom sa kadom i/ili tušem, sušilom za kosu, telefonom, TV, sef, balkonom i pristupom internetu. U blizini hotela se nalaze unutarnji i vanjski bazeni, golf igralište, teniski tereni i supermarket.



7 noćenja sa doručkom po danu/osobi	
TERMINI	½+1
19.12.-26.12. 09.01.-30.01. 05.03.-02.04.	3.080
26.12.-02.01.	3.690
02.01.-09.01. 30.01.-05.03.	3.600

Popusti za osobu na trećem ležaju: 0 - 2,99 god. - 100%, 3 - 12,99 god. - 50%, 13 - 15,99 god. - 30%.



HOTEL LANDHAUS PANORAMA***

Smješten 500 m iznad centra Saalbacha, 500 m od Ski lifta Schattberg Express i udaljen 2 minute hoda do autobusne stanice.

Hotel Panorama ima restoran, bar, TV lounge, spremište za skije. Sobe su opremljene: kupaonica tuš/WC, sušilo za kosu, telefon, satelitska TV, balkon i bežični pristup internetu.



7 polupansiona po danu/osobi			
TERMINI	DBL 2 pax	TWIN 2 pax	DBL Superior 2-4 pax
10.12.-19.12. 12.03.-03.04.	3.435	3.315	4.195
19.12.-26.12. 30.01.-05.03. 05.03.-12.03.	4.510	3.970	4.855
26.12.-02.01.	5.565	5.205	5.735
02.01.-30.01. 05.03.-12.03.	4.085	3.315	4.250

Popusti za osobu na trećem ležaju: 0-5,99 god. - 100%, 6-11,99 god. -50%, 12-15,99 god. -25%, 16-99 god. - 10%. **POSEBNA PONUDA: 7=6 & 14=12 U TERMINU 10.12.-19.12. & 02.01.-30.01. & 05.03. - 03.04.**

APARTMANI LANDHAUS WALLNER***

Najam apartmana za 7 dana	
TERMINI	TIP C 4-6 pax
19.-12.-09.01. 23.01.-12.03.	14.860
09.01.-23.01. 12.03.-26.03.	13.200

Boravišna pristojba nije uključena u cijenu i iznosi 1,70 EUR po osobi/danu. Završno čišćenje: 80 EUR. Nadoplatu za sedmu osobu u apartmanu 11,50 EUR po osobi / danu.

Apartmenti se nalaze na mirnoj lokaciji, 5 minuta hoda od centra Saalbacha i stanice žičare.

Apartmenti: 1-2 spavaće sobe, 1-2 kupaonice tuš/wc, dnevni boravak sa kaučom, kuhinja (perilica posuđa, pećnica, aparat za kavu), SAT TV, sušilo za kosu, radio, balkon ili terasa. U sklopu apartmanske kuće je i lounge/tv soba sa pristupom bežičnom internetu, spremište za skije, parking.



GOOD TIMES HOSTEL



Smješten 300 m od centra Saalbacha, 100 m od stanice shuttle busa. Apartmenti: 1-3 spavaće sobe, kupaonice sa kadom ili tuš/wc, dnevni boravak sa kaučom, kuhinja (perilica posuđa, pećnica, hladnjak, mikروvalna). U sklopu apartmanske kuće je i lounge/tv soba sa pristupom bežičnom internetu, sauna, spremište za skije, parking, terasa/vrt.

Najam apartmana za 7 dana			
TERMINI	TIP C 2-4 pax	TIP D 2-6 pax	TIP E 2-8 pax
01.12.-19.12. 02.01.-23.01. 05.03.-02.04.	7.418	11.135	14.920
23.01.-05.03.	8.380	12.510	16.640
19.12.-02.01.	9.305	13.400	18.490

Boravišna pristojba nije uključena u cijenu i iznosi 1,70 EUR po osobi/danu. (plaćanje u objektu). Završno čišćenje: TIP C - 60 EUR, TIP D - 70 EUR, TIP E - 80 EUR. Depozit: 150 EUR. **POSEBNA PONUDA: 7=6 & 14=12 U TERMINU 02.01.-23.01. & 12.03.-02.04.**

Ovaj šarmantni alpski pension se nalazi direktno na skijalištu. Centar Hintertglemma i autobusna stanica su udaljeni samo 5 minuta hoda.

Pansion Flora ima recepciju, bar, parking, spremište za skije, saunu, fitness, terasu. Sobe su opremljene: kupaonica, tuš/WC sušilo za kosu, telefonom, SAT TV, balkonom i pristup bežičnom internetu. Gostima je na raspolaganju i korištenje solarija (uz nadoplatu).



PANSION FLORA***

7 noćenja sa doručkom po danu/osobi	
TERMINI	½+1
27.12.-19.12. 28.03.-10.04.	3.350
09.01.-30.01. 05.03.-28.03.	3.590
19.12.-09.01. 30.01.-05.03.	3.925

Boravišna pristojba nije uključena u cijenu i iznosi 1,70 EUR po osobi/danu. Popusti za osobu na trećem ležaju: 0-3,99 god. - 100%, 4-10,99 god. -50%, 11-99 god. -30%.

SKI PASS

SAALBACH/HINTERGLEMM LEOGANG/FIEBERBRUNN

6 DANA | EUR

TERMIN	ODRASLI	MLAĐEŽ 1997-1999	DJECA 2000-2009
03.12.-18.12.	208,50	156,50	104
19.12.-18.03.	245	183,50	122,50
19.03.-10.04.	220,50	165,50	110





1003 - 2100 m

Skijalište Kreischberg u blizini mjesta Murau i St. Lorenz se nalazi u zapadnoj Štajerskoj i po svim svojim karakteristikama zaslužuje epitet obiteljskog skijališta. Velika većina staza je plave kategorizacije, staze su široke i dobro pripremljene uz mogućnost međusobnog povezivanja. 46 km staza, 14 ski liftova i nova gondola kapaciteta 10 osoba, označenost staza i pregledni putokazi omogućavaju Vam dobru orijentaciju na skijalištu. Veliki dio prilagođen je i neskijašima koji zabavu mogu pronaći u vidu skakanja na trampolinu, snowtubingu, ili mogu skupa sa svojim najmanjima na dječjem poligonu napraviti prve korake na skijama.

KAKO STIĆI?

- RIJEKA – LJUBLJANA – KARAVANKE – SMJER SALZBURG – RENNWEB – S.MICHAEL – OBERTAUERN – MURAU / ST.LORENZEN
- ZAGREB – MARIBOR – GRAZ – GLEINAMTUNEL – JUDENBURG – SCHEIFFLING – MURAU-ST.GEORGEN / ST.LORENZEN

UDALJENOST: RIJEKA 333 | ZAGREB 321 | SPLIT 710

APARTMANSKO NASELJE FERIE NPARK KREISCHBERG

Ovo apartmansko naselje smješteno je svega 300 metara od žičare u skijalištu Kreischberg i 800 metara od golf-terena Murau-Kreischberg, a nudi prostrane apartmane te planinske kuće uređene u modernom alpskom stilu. U naselju se nalazi centralna zgrada sa restoranom, bazen, saune, wellness, animacija za djecu iznad 3 god. (od nedjelje do petka), besplatno parkiralište. Svi apartmani imaju TV, sef, balkon ili terasu.

Garconniere – 30 m², soba sa 3 ležaja, kuhinjska niša

Troadkasten – 35 m², dnevni boravak, soba sa bračnim ležajem i jednim zasebnim ležajem

Maisonette – 45 m², dnevna soba sa ležajem na izvlačenje, otvorena galerija na katu sa bračnim ležajem, kuhinjska niša

Familienapartment – 55 m², 2 etaže, u prizemlju dnevni boravak sa duplim ležajem na izvlačenje, kuhinjska niša. Na katu je soba sa bračnim ležajem i jednim zasebnim ležajem.



NAJAM APARTMANA ZA 7 NOĆI

TERMINI	Garconniere 2-3 pax	Troadkasten 2-3 pax	Maisonette 3-4 pax	Familyapartment 3-5 pax
03.12.-19.12.	3.660	4.060	4.910	5.615
19.12.-26.12. 02.01.-09.01. 27.02.-15.03.	3.960	4.410	5.315	6.015
26.12.-02.01.	5.765	6.915	8.520	9.775
09.01.-30.01. 15.03.-03.04.	3.760	4.160	5.010	5.715
30.01.-27.02.	4.810	5.715	7.015	8.170

POSEBNA PONUDA: 7=6 U TERMINU 03.12.-19.12.2015

Završno čišćenje: 35-55 EUR. Depozit: 3 EUR po osobi za Murtalcard (kartica kojom gosti ostvaruju popuste na ski pass, servis skija.). Boravišna pristojba obvezna za sve osobe iznad 15 godina – 1,50 EUR po osobi / danu. Obavezna doplata na dan dolaska za ručnike i posteljini – 8,00 EUR po osobi. Kućni ljubimci dozvoljeni uz prethodnu najavu i nadoplatu – 7 EUR po danu.



SKI PASS

KREISCHBERG I LACHTAL

6 DANA | EUR

TERMIN	ODRASLI	MLAĐEŽ	DJECA
Do 18.12.	186,50	149	101,50
19.12.-15.03.	207	165,50	113
16.03.-03.04.	186,50	149	101,50

Keycard (3 eur depozit) potrebna je fotografija.

Sve što zaželite...

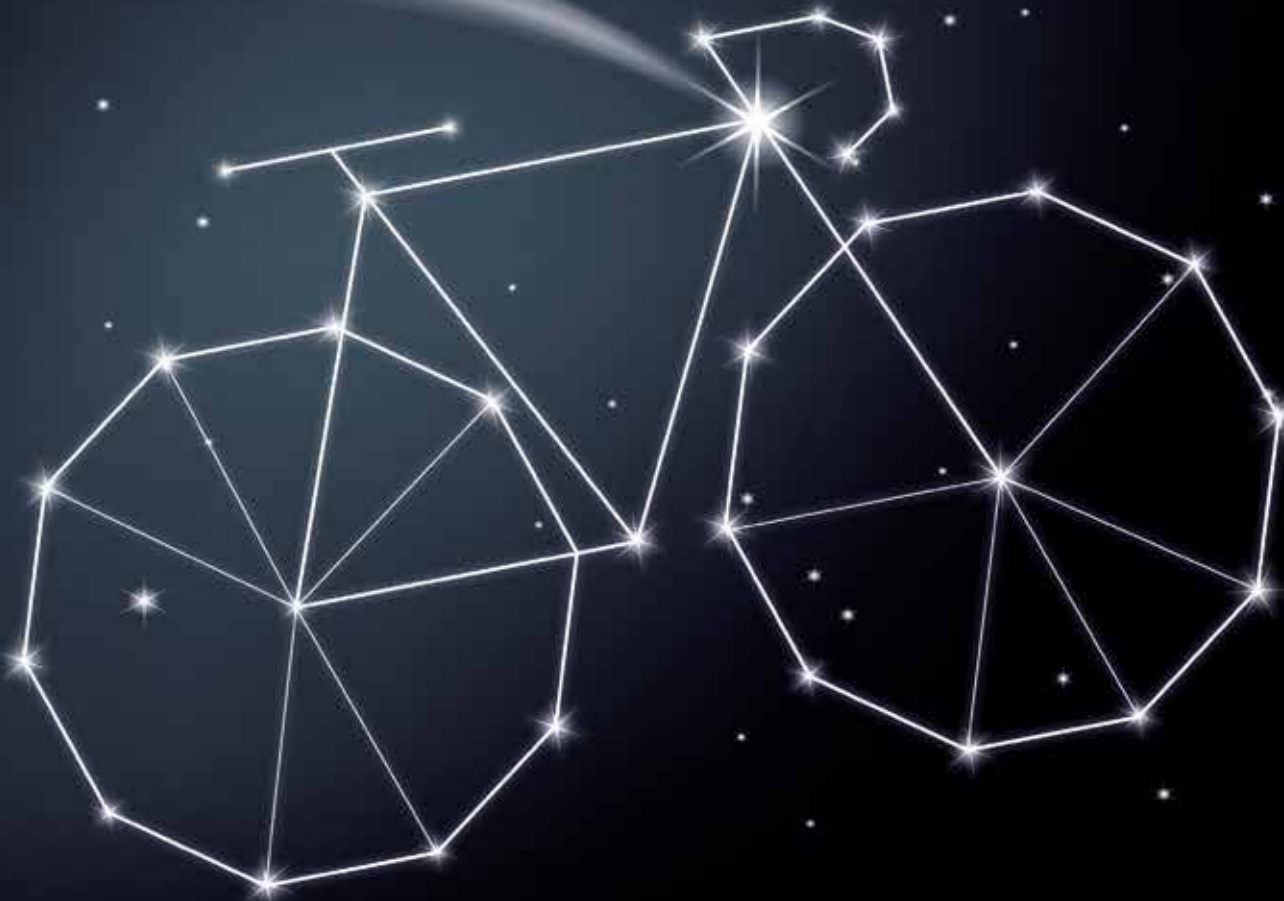

...postaje dostupno uz RBA na rate!

Uz RBA osobne kreditne kartice možete:

- kupovati u zemlji, inozemstvu ili na internetu
- svaku kupovinu veću od 300 kn podijeliti na 2 do 12 rata bez kamata
 - preko RBA POS-a kod ugovornih partnera pri kupnji
 - putem iDirekt internetskog bankarstva ili pozivom u RBA Kontakt Centar i do 30 dana od dana kupnje.



Raiffeisen
BANK



FRANCUSKA



2300 m

Najveće skijaško središte francuske Tri doline smješten na n/v od 2300 m. Nalazi se na kraju doline Saint Martin de Belleville odakle je ishodište za skijališta Le Menuires, Meribel i Courchevel. Val Thorens se iz godine u godinu mijenja, grade se nove žičare i smještajni kapaciteti kako bi se poboljšala turistička ponuda. U mjestu se nalaze trgovine, brojni restorani, barovi i diskoteke. Skijalište „Tri doline“ proteže se na preko 600 km uređenih staza, od kojih je 37 crnih, 115 crvenih, 120 plavih i 56 zelenih. Sam Val Thorens ima 140 km uređenih staza, od kojih 5 crnih, 31 crvenu, 23 plave i 8 zelenih. U središtu grada se nalazi veliki sportski centar s tenis dvoranom, squash terenima, dvoranom, zatvorenim bazenom i golf igralištem.

KAKO STIĆI?

- RIJEKA - TRST - MILANO - TORINO - TUNEL FREJUS - ORELLE - VAL THORENS
- ZAGREB - LJUBLJANA - TRST - MILANO - TORINO - TUNEL FREJUS - ORELLE - VAL THORENS
- SPLIT-TRST-MILANO-TORINO-TUNEL FREJUS-ORELLE-VAL THORENS

UDALJENOST: RIJEKA 860 | ZAGREB 1010 | SPLIT 1169

AUTOBUSNI PRIJEVOZ



VAL THORENS



RAZNI APARTMANI

Studio za 3 osobe: 20m², hodnik sa krevetom za jednu osobu, dnevno spavaća soba sa kaučem na razvlačenje, kuhinjska niša s perilicom posuđa, kupaona sa tuš/WC, balkon.

Studio za 4 osobe: 22-30m², hodnik sa krevetima na kat, dnevna soba s kuhinjskom nišom i perilicom posuđa, mala soba sa kaučem na razvlačenje, kupaonica sa tušem, zaseban WC i balkon.

Bilo 4: 29-30m², dnevna soba s kaučem, spavaća soba sa dva kreveta, kabina sa krevetima na kat, kuhinjska niša s perilicom posuđa, kupaonica sa tušem, zaseban WC i balkon.

Trilo 6: 58-60 m², dnevna soba s kaučem, blagovaona, kuhinja, spavaća soba sa dva kreveta, spavaća soba sa kaučem na razvlačenje, kabina sa krevetima na kat, kuhinjska niša s perilicom posuđa, 2 kupaonice sa tušem, 2 zasebna WC-a i balkon.



NAJAM APARTMANA ZA 7 DANA - Kategorija Confort

TERMIN	STUDIO 2 OSOBE	STUDIO 3 OSOBE	STUDIO 4 OSOBE	APARTMAN 6 OSOBA
21.11.-19.12.	2.615	2.925	3.190	5.490
09.01.-23.01.	3.635	4.120	4.475	7.265
02.01.-09.01.	3.985	4.520	4.915	8.460
23.01.-30.01.	4.475	5.005	5.450	8.810
30.01.-06.02. 12.03.-19.03.	4.830	5.405	5.845	9.430
19.12.-26.12. 05.03.-12.03.	5.005	5.670	6.290	10.450
06.02.-13.02. 27.02.-05.03.	5.800	6.865	7.530	12.710
13.02.-27.02.	6.910	8.015	9.300	15.190
26.12.-02.01.	7.220	8.325	9.700	15.810

Depozit: 200 - 600 €. Boravišna pristojba se plaća na licu mjesta. Završno čišćenje: od 40-110 €

RESIDENCE LE CHAMOIS D'OR

Residence Chamois d'Or ima 3 zvjezdice i smješten je u srcu mjesta Val Thorens resort. Ima izravan pristup skijalištu 3 Vallées, koji se sastoji od preko 600 staza i 200 žičara. Residence se sastoji od 180 opremljenih apartmana i studio apartmana za 2-8 osoba, kvadrature od 20 m² do 67 m². U sklopu Residence-a nalazi se supermarket, trgovina sportske odjeće, pub i restoran.



NAJAM APARTMANA ZA 7 DANA - Kategorija Confort				
TERMIN	STUDIO 2 OSOBE	STUDIO 3 OSOBE	STUDIO 4 OSOBE	APARTMAN 6 OSOBA
21.11.-19.12. 23.04.-30.04.	3.360	3.850	4.465	5.460
02.01.-30.01. 05.03.-19.03.	4.960	5.705	6.325	8.370
30.01.-06.02.	5.890	6.510	7.315	9.485
19.12.-2.06.12.	6.384	7.130	8.430	11.780
06.02.-20.02.	7.500	8.185	9.485	12.955
26.12.-02.01. 20.02.-05.03.	8.120	8.805	10.165	23.495

NADOPLATA: POSTELJINA 10,00-10,30 €, PREKRIVAČI I RUČNICI 10,30 €, NATKRIVENO PARKIRALIŠTE 74,00 €



GRUPNI POLAZAK VAL THORENS 02.-09.01.2016.



PRIJEVOZ + SMJEŠTAJ + 6-dnevni SKI PASS

Cijena po osobi već od 3.510,00 Kn
Polazak iz Rijeke

Minimum putnika za realizaciju putovanja: 35
Nadoplata za polazak iz Cresa/Mali Lošinj: 195,00 kuna

Cijena aranžmana uključuje:

- Prijevoz turističkim autobusom
- Pratelja putovanja
- Smještaj u apartmanu za 4 osobe
- 6-dnevni ski-pass
- Osiguranje od posljedica nesretnog slučaja
- Jamčevinu za turistički paket aranžman
- Pripremu i organizaciju putovanja

Nadoplata ski pass:

- Nadoplata Ski - pass TRI DOLINE 345,00 Kn

Nadoplate za apartmane:

- 2 osobe u 1/4 apartmanu 630,00 kn po osobi
- 3 osobe u 1/4 apartmanu 225,00 kn po osobi
- 4 osobe u 1/6 apartmanu 100,00 kn
- 6 osoba u 1/6 apartmanu 75,00 kn

Doplate (plaćanje na licu mjesta):

- Boravišna pristojba 1,00 Eur po osobi po danu
- Posteljina 10,00 € / po osobi , po promjeni/
- TV 30 - 50 €

Depozit i završno čišćenje:

- Depozit (ukoliko je apartman neoštećen - depozit se u potpunosti vraća 300,00 € /po apartmanu/
- Apartmane gosti čiste sami u protivnom plaćaju završno čišćenje od 52 do 67 € - ovisno o veličini apartmana

SKI PASS

VAL THORENS

6 DANA | EUR

TERMIN	ODRASLI	DJECA
21.11.-11.12.	186,40	149,10
12.12.-18.12.	209,70	167,70
19.12.-15.04.	233,00	186,40

** Djeca do 5 godina imaju besplatan ski pass.



1860 - 3330 m

Smješten na n/v od 1860 m, poznat i pod nazivom „otok na suncu“ jer obiluje mnogim sunčanim danima. Nalazi se u srcu šest dolina, centar je istoimenog skijaškog kompleksa, jednog od najvećih u Rhonskim alpama i jednog od nama najbližih francuskih skijaških staza. Više od 900 snježnih topova jamče najbolje uvijete tijekom cijele skijaške sezone na 240 km dugim stazama, 17 crnih, 32 crvene, 31 plavih i 37 zelena. Sa Pic Blanca koji je ujedno i najviši vrh 3330 m, pruža se predivan pogled na Alpe, uključujući Mont Blanc, Mont Cervin i Meije.

Bogatu izvanpansionsku ponudu čini veliki broj prodavaonica, sportskih dućana, barova, apres ski barova, diskoteka i kina. U središtu grada se nalazi veliki sportski centar s tenis dvoranom, squash terenima, polivalentnom dvoranom, zatvorenim bazenom i golf igralištem.

RAZNI APARTMANI ALPE D'HUEZ

Studio za 4 osobe: 30 m², kreveti na kat u hodniku, soba sa kaučem na razvlačenje, kuhinjska niša, balkon, kupaona sa tušem i WC.

Bilo 6: 40-50 m², kreveti na kat u hodniku, soba sa kaučem na razvlačenje, spavaća soba sa bračnim ili odvojenim krevetima, kuhinjska niša, kupaona sa tušem i WC.



KAKO STIĆI?

- RIJEKA-TRST-TORINO-BRIANCON- ALPE D'HUEZ
- ZAGREB-LJUBLJANA- TRST-TORINO-BRIANCON- ALPE D'HUEZ
- SPLIT-TRST-TORINO-BRIANCON- ALPE D'HUEZ

UDALJENOST: RIJEKA 800 | ZAGREB 940 | SPLIT 1150

CIJENA PO OSOBI ZA 7 NOĆI SA UKLJUČENIM 6-DNEVNIM SKI PASSOM

TERMIN	Studio 4	Studio 6
05.12.-19.12.	1.485	1.375
19.12.-26.12.	3.015	2.745
26.12.-02.01.	3.875	3.560
02.01.-16.01.	1.930	1.815
16.01.-30.01.	2.045	1.920
30.01.-06.02.	2.275	2.135
06.02.-13.02.	3.565	3.280
13.02.-20.02.	3.920	3.605
20.02.-27.02.	3.820	3.480
27.02.-05.03.	2.990	2.760
05.03.-12.03.	2.320	2.130

Depozit: 300 Eur
Boravišna pristojba: od 0,83 do 2,47 Eur na dan
Završno čišćenje: od 44-96 Eur

FRANCE LOCATION L'ECRIN D'HUEZ

France Loc se nalazi na mirnijoj lokaciji, 150 m od Bergers shopping centra, žičare i ski škole. Sastoji se od apartmana veličine 4-7 osoba. Svi apartmani potpuno su opremljeni.

CIJENA PO OSOBI ZA 7 NOĆI SA UKLJUČENIM 6-DNEVNIM SKI PASSOM		
TERMIN	Bilo 4	Bilo 6
05.12.-19.12.	1.585	1.495
19.12.-26.12.	2.900	2.770
26.12.-02.01.	3.635	3.420
02.01.-16.01.	2.075	1.980
16.01.-23.01.	2.120	2.010
23.01.-30.01.	2.205	2.085
30.01.-06.02.	2.350	2.225
06.02.-13.02.	3.510	3.315
13.02.-20.02.	3.755	3.530
20.02.-27.02.	3.840	3.605
27.02.-05.03.	3.205	2.995
05.03.-12.03.	2.350	2.225

Boravišna pristojba: 1,10 Eur na dan
Depozit: 200 Eur
Nadoplate: 39,00 € TV/tjedno, posteljina 6,00-14,00 € tjedno



SKI PASS
ALPE D'HUEZ
6 DANA | EUR

TERMIN	ODRASLI	DJECA
05.12.-18.12.	103,50	80,50
19.12.-25.12.	217,00	169,00
26.12.-01.01.	242,50	189,00
02.01.-29.01.	153,00	119,50
30.01.-05.02.	166,00	129,50
06.02.-26.02.	242,50	189,00
27.02.-04.03.	191,50	149,50
05.03.-18.03.	166,00	129,50

Za izradu ski pass-a potrebno je imati sliku.
Cijena ski pass-a uključuje: 1 ulaz u otvoreni bazen, 1 ulaz na klizalište i 1 ulaz u sportski centar.



1650 - 3600 m

Skijalište se smjestilo na spoju Mont Blanca i Provance, na 3.600 m/nv. Osim visine, koja garantira snijeg kroz cijenu sezonu, ovo skijalište obiluje velikim brojem sunčanih sati. U samom mjestu je 40 hotela te 20.000 ostalih smještajnih kapaciteta u apartmanima koji su u neposrednoj blizini ski liftova. Ukupna dužina staza je 223 km, od čega 20 km otpada na staze za skijaško trčanje. Skijalište ima 11 crnih staza, 21 crvenu, 42 plave i 19 zelenih staza. U središtu mjesta se nalazi veliki sportski centar s tenis dvoranom, squash terenima, dvoranom, zatvorenim bazenom, saunom, jacuzzijem i fitnessom, mnoštvom restorana, trgovina i noćnih klubova.

KAKO STIĆI?

- RIJEKA-TRST-TORINO-BRIANCON- LES 2 ALPES
- ZAGREB-LJUBLJANA- TRST-TORINO-BRIANCON- LES 2 ALPES
- SPLIT-TRST-TORINO-BRIANCON- LES 2 ALPES

UDALJENOST: RIJEKA 790 | ZAGREB 955 | SPLIT 1143

RESIDENCE 1650



Nalaze se u blizini skijaških staza.

Studio za 2 osobe: 13 m², dnevna soba sa kaučem na razvlačenje, kuhinjska niša, kupaona sa tušem i WC.

Studio za 4 osobe: 30 m², kreveti na kat u hodniku, soba sa kaučem na razvlačenje, kuhinjska niša, balkon, kupaona sa tušem i WC.

Bilo 6: 40-50 m², kreveti na kat u hodniku, soba sa kaučem na razvlačenje, spavaća soba sa bračnim ili odvojenim krevetima, kuhinjska niša, kupaona sa tušem i WC.



NAJAM APARTMANA ZA 7 DANA SA UKLJUČENOM 6-DNEVNOM SKI KARTOM

TERMIN	STUDIO 2 OSOBE	STUDIO 3 OSOBE	STUDIO 4 OSOBE	APARTMAN 6 OSOBA
05.12.-12.12.	3.560	4.925	6.165	9.460
12.12.-19.12.	4.075	5.315	6.625	10.145
19.12.-26.12.	7.870	10.495	13.815	21.515
26.12.-02.01.	9.070	11.635	15.300	23.960
02.01.-23.01.	4.235	5.580	7.015	10.730
23.01.-30.01.	4.850	6.295	7.795	12.000
30.01.-06.02.	4.995	6.485	8.040	12.380
06.02.-05.03.	7.795	10.200	13.425	20.880
05.03.-12.03.	5.315	6.855	8.465	12.750
12.03.-26.03.	5.270	6.800	8.395	12.640

Boravišna pristojba se plaća na licu mjesta i iznosi 1,10 € po danu po osobi. Završno čišćenje 40 €-55 €-75 €. Ručnici 20,00 € po tjednu. Posteljina: 24,00 € po tjednu. Depozit: 300-600 € (Plaćanje gotovinom, kartice: Visa i Master)



NAJAM APARTMANA ZA 7 NOĆI

TERMIN	STUDIO 2 OSOBE	STUDIO 3 OSOBE	STUDIO 4 OSOBE	APARTMAN 6 OSOBA
05.12.-12.12.	2.500	1.850	2.080	3.235
12.12.-19.12.	2.500	2.260	2.500	3.900
19.12.-26.12.	3.800	3.775	5.485	8.950
26.12.-02.01.	4.700	5.300	6.760	11.050
02.01.-23.01.	1.900	2.150	2.400	3.775
23.01.-30.01.	2.350	2.700	3.080	4.890
30.01.-06.02.	2.350	2.700	3.080	4.890
06.02.-05.03.	3.400	3.955	5.140	8.365
05.03.-12.03.	2.350	3.195	3.660	5.555
12.03.-26.03.	2.350	3.260	3.620	5.500

Boravišna pristojba se plaća na licu mjesta i iznosi 1,10 € po danu po osobi. Završno čišćenje 40 €-55 €-75 €. Ručnici 20,00 € po tjednu. Posteljina: 24,00 € po tjednu. Depozit: 300-600 € (Plaćanje gotovina, kartice: Visa i Master)

SKI PASS
LES 2 ALPES
6 DANA | EUR

TERMIN	ODRASLI	DJECA
05.12.-18.12.	212,00	184,40
19.12.-30.04.	237,00	190,00

GRUPNI POLAZAK LES 2 ALPES 02.-09.01.2016.



PRIJEVOZ + SMJEŠTAJ + 6-dnevni SKI PASS
Cijena po osobi 2.750,00 Kn

Minimum putnika za realizaciju putovanja: 35

Cijena aranžmana uključuje:

- Prijevoz turističkim autobusom
- Pratičelja putovanja
- Smještaj u apartmanu za 4 osobe
- 6-dnevni ski-pass
- Osiguranje od posljedica nesretnog slučaja
- Jamčevinu za turistički paket aranžman
- Pripremu i organizaciju putovanja

Nadoplata za apartmane:

- 2 osobe u 1/4 apartmanu635,00 kn
- 3 osobe u 1/4 apartmanu210,00 kn
- 4 osobe u 1/4 apartmanu 0
- 5 osoba u 1/5 apartmanu 155,00 kn
- 6 osoba u 1/6 apartmanu 35,00 kn

Doplate (plaćanje na licu mjesta):

- Boravišna pristojba1,00 Eur po osobi po danu
- Posteljina15,00 € / po osobi , po promjeni/
- TV30 – 50 €

Depozit i završno čišćenje:

- Depozit (ukoliko je apartman neoštećen – depozit se u potpunosti vraća) 300,00 €-600,00 € /po apartmanu/
- Apartmane gosti čiste sami u protivnom plaćaju završno čišćenje od 52 do 67 € - ovisno o veličini apartmana



1.550 - 3.656 m

Naselje Tignes čine tri naselja oko jezera: naselje Lavachet, Le Lac i Val Claret. Ponuda zabave, apres ski, trgovina te ostalih sadržaja u Tignesu bogata je i raznolika. Naselja Lavachet, Le Lac i Val Claret skijališta Tignes, međusobno su povezana pa je tako moguće doći iz jednog naselja u drugo bez skidanja skija. Najpopularnije naselje je Val Claret, koje se nalazi odmah uz podzemnu željeznicu i predstavlja idealno polazište za skijanje prema svim stranama dok u naselju Le Lac možete naći velik broj luksuznih apartmana. Do podnožja Val d'Iserea možete jednostavno stići žičarom s kabinama Aeroski. U Le Lacu se nalazi »snowboard« park i »half pipe«, koji se redovno održava. Sva tri naselja koja čine skijalište Tignes međusobno su povezana mrežom besplatnih skijaških autobusa.

Ukupna dužina staza je 300 km, od čega 27 km otpada na teške staze, 75 km na srednje teške, 198 km na lake staze i 44 km na staze za skijaško trčanje.

KAKO STIĆI?

- RIJEKA-TRST-MILANO-TORINO-TUNEL FREJUS - ALBERTVILLE-MOUTIERS-BOURG ST. MAURICE-TIGNES
- ZAGREB - LJUBLJANA- MILANO- TORINO- TUNEL FREJUS - ALBERTVILLE - MOUTIERS-BOURG ST. MAURICE - TIGNES
- SPLIT- TRST-MILANO-TORINO-TUNEL FREJUS - ALBERTVILLE-MOUTIERS-BOURG ST. MAURICE-TIGNES

UDALJENOST: RIJEKA 790 | ZAGREB 950 | SPLIT 1115

RAZNI APARTMANI



NAJAM APARTMANA ZA 7 DANA					
TERMIN	STUDIO 2 OSOBE	STUDIO 4 OSOBE	GRAND STUDIO 4 OSOBE	APARTMAN 6 OSOBA	APARTMAN 8 OSOBA
28.11.-19.12. 16.04.-30.04.	2.090	2.795	3.120	4.390	5.950
02.01.-23.01. 02.04.-16.04.	2.665	3.610	4.010	5.520	7.145
23.01.-06.02. 19.03.-02.04.	3.185	4.260	4.775	6.540	8.670
19.12.-26.12. 05.03.-19.03.	3.765	5.050	5.650	7.490	10.465
27.02.-05.03.	4.475	6.180	6.995	8.895	13.110
06.02.-13.02. 20.02.-27.02.	5.075	7.115	8.100	10.395	15.575
26.12.-02.01. 13.02.-20.02.	5.775	8.145	9.090	11.675	17.750

Boravišna pristojba: 0,90 Eura na dan. Završno čišćenje: uključeno u cijenu osim čišćenja kuhinje
Ručnici i posteljina: 20,00 €. Posteljina: 15,00 €. Depozit: 200,00 €-1.000,00 € (studio i apartman)-
Plaćanje gotovina, kartice: Visa i Master



TERMIN	DJECA OD 5-13 GODINA SENIORI OD 65-74 GODINE	ODRASLI OD 14 DO 64 GODINE
28.11.-19.12.	140,00 € Tignes 140,00 € Espace Killy	140,00 € Tignes 140,00 € Espace Killy
19.12.-26.12. 13.02.-20.02.	185,00 € Tignes 195,00 € Espace Killy	230,00 € Tignes 240,00 € Espace Killy
26.12.-02.01.	189,00 € Tignes 218,00 € Espace Killy	233,00 € Tignes 273,00 € Espace Killy
02.01.-09.01.	153,00 € Tignes 183,00 € Espace Killy	193,00 € Tignes 223,00 € Espace Killy
09.01.-23.01.	133,00 € Tignes 159,00 € Espace Killy	163,00 € Tignes 193,00 € Espace Killy
23.01.-06.02.	136,00 € Tignes 157,00 € Espace Killy	166,00 € Tignes 196,00 € Espace Killy
06.02.-13.02. 20.02.-27.02.	187,00 € Tignes 216,00 € Espace Killy	233,00 € Tignes 273,00 € Espace Killy
27.02.-05.03.	155,00 € Tignes 180,00 € Espace Killy	231,00 € Tignes 271,00 € Espace Killy





810 m – 1570 m

Skijalište nadvisuje vrh Vitranc sa 1570 m dok se sama **Kranjska gora** nalazi na 809 m. Među 20 km staza prevladavaju lagane do srednje teške staze namijenjene onima koji će učiniti prve zavoje kao i onima koji žele na blagim padinama brusiti i produbljivati svoje znanje. Osim skijanja, nudi cijeli niz popratnih aktivnosti poput skijaškog trčanja (40 km staza), sanjkanja, turno skijanja, penjanja po zaledenim slapovima ili za najmlađe vožnje u sobovskoj zaprezi.

KAKO STIĆI?

- ZAGREB - KRANJ – JESENICE – KRANJSKA GORA
- RIJEKA – KRANJ – JESENICE – KRANJSKA GORA

UDALJENOST: RIJEKA 194 | ZAGREB 225 | SPLIT 554

HOTEL RAMADA RESORT****

Luksuzni hotel na samom skijalištu. Od središta je udaljen 100 m. Svojim gostima hotel nudi kavanu, snack-bar, spremište za skije, 2 bazena, hidromasažu, gejzire, whirlpool, finsku i tursku kupelj, solarij i dječju igraonicu.

Sobe su opremljene sa TWC, SAT TV i radiom, mini barom, direktnom telefonskom linijom i priključkom za internet te sušilom za kosu.



HOTEL KOMPAS****



Smješten u blizini skijaških staza, 300 m od samog središta mjesta. Od dodatnih sadržaja nudi: zatvoreni bazen, dječji bazen, whirlpool, solarij, saunu, masaže, dječju igraonicu, restoran, bar, noćni klub i prostoriju za ski opremu.

Sobe su opremljene sa TWC, SAT TV, direktnom telefonskom linijom, sefom, priključkom za internet i sušilom za kosu. Ispred hotela se nalazi klizalište na otvorenom.



HOTEL RAMADA S & H****

Od skijališta je udaljen 100 m. Hotel nudi: restoran, aperitiv / čajni bar/ koktel bar i biljar. Sobe imaju TWC, SAT TV, radio, telefon, sef, minibar, mogućnost internet priključka.



HOTEL ALPINA***

Nalazi se na samom skijalištu, 500 metara udaljen od središta mjesta.

Sobe su dvokrevetne s TWC, SAT TV i telefonom. Od dodatnih sadržaja hotel nudi: aperitiv bar, pionicu, TV salon, saunu i spremište za skije.

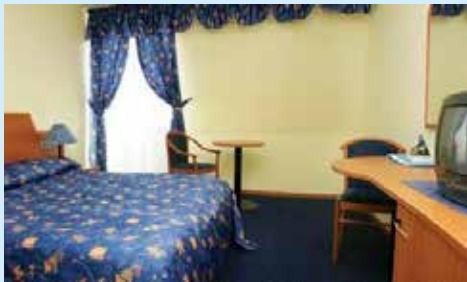

APARTMANI VITRANC***

Smješteni 50m od skijaških staza, u samom središtu mjesta. Apartmani Standard 1 primaju 3-5 osoba, Standard 2 primaju 2-4 osobe. Apartmani su opremljeni kuhinjom, blagovaonom, dnevnom sobom, spavaćom sobom sa 2 ili 3 kreveta, 2 dodatna ležaja, kupaonicom, balkonom, SAT TV, frižiderom, telefonom i internet pristupom.

TERMIN	polupansion po osobi po noćenju u 1/2 sobi u hotelu				
	RAMADA RESORT	KOMPAS	RAMADA S&H	ALPINA	APARTMANI VITRANC (najam)
21.12.-27.12. 03.01.-13.02. 06.03.-15.03. 21.03.-31.03.	570	500	470	400	2-4 3-5
14.02.-05.03.	650	600	540	470	820 965
28.12.-02.01. 16.03.-20.03.	850	770	700	550	1300 1430

Min.boravak - 03.01.-04.03. – 7 noći, 21.12.-27.12. – 4 noći, ostali termini min.3 noćenja
Cijena uključuje: polupansion, ulaz u vodeni park Aqua Larix i bazen centra Kompas.
Boravišna pristojba, prijava i osiguranje – 15 kn po osobi dnevno, djeca od 7-17.99 god.8 kn – plaćanje u agenciji
Novogodišnja večera odrasli 580,00 kn, djeca od 4 – 14 god. 320,00 kn

Popusti: djeca do 2.99 godine s 2 odrasle osobe besplatno, od 3 do 6.99 godina 50%, od 7 do 11.99 god 30 %, na osnovnom ležaju djeca od 3 do 11.99 godina 30%, odrasla osoba na trećem ležaju 10%

AKCIJE – first minute do 15.10.-10% popusta na polupansion, do 15.11.-5% popusta na polupansion. Popusti se međusobno isključuju.

PROVEDITE DAN NA SNIJEGU!!!

JEDNODNEVNI PRIJEVOZI SUBOTOM

OD SIJEČNJA 2016. god. do ZATVARANJA SKI SEZONE

Cerkno

Cijena: 110,00 kn polazak iz Rijeke
120,00 kn polazak iz Krka/Crikvenice

Tarvisio

Cijena: 155,00 kn

Krvavec

Cijena: 120,00 kn

Forni di Sopra

Cijena: 155,00 kn

Ravascletto

Cijena: 150,00 kn

Nassfeld

Cijena: 175,00 kn



325 m – 1327 m

Mariborsko Pohorje je, uz Krvavec, najveće slovensko skijalište. Najpoznatije je po održavanju natjecanja Svjetskog kupa u alpskom skijanju "Zlatna lisica" koje ima dugogodišnju tradiciju. Skijati se možete na 41,5 km uređenih staza (23,5 km plavih, 13 km crvenih i 5 km crnih), a uređeno je i 27 km staza za skijaško trčanje. U slučaju nedostatka snijega, snježni topovi osigurati će minimalno 100 skijaških dana.

KAKO STIĆI?

- ZAGREB- PTUJ – MARIBORSKO POHORJE
- RIJEKA – CELJE – MARIBORSKO POHORJE

UDALJENOST: RIJEKA 243 | ZAGREB 120 | SPLIT 540

HOTEL ARENA****

Smješten je u podnožju Mariborskog Pohorja uz žičaru, udaljen 5 km od središta Maribora.

Hotelsku ponudu čini: sauna, prostorija za skije, sunčana terasa s pogledom na skijašku stazu, restoran, loby bar, wellness centar te fitness.

Sobe: tuš/kada WC, sušilo za kosu, LCD TV, telefon, mini bar sa hranom i pićem, sef, klima, većina soba ima balkon.



HOTEL HABAKUK****

Hotel se nalazi na skijaškoj stazi, samo desetak minuta vožnje od Maribora. Sve sobe imaju kadu ili tuš/kada WC, klimu, telefon, SAT TV, radio, minibar, sef, priključak za internet, ogrtač i papuče.

Dodatni sadržaji: restoran, a la carte restoran, squash, centar za opuštanje, unutarnji bazen, whirlpooli s termalnom vodom, vodene masaže, slapovi, finska sauna, parne kupelji, solarij, fitness, kozmetički i frizerski salon te garaža.



Polupansion po osobi po noćenju u 1/2 sobi

TERMIN	HABAKUK superior	HABAKUK standard	ARENA ****	ARENA ***
SKIJAM BESPLATNO* 18.12.-27.12. 01.03.-31.03.	600	520	490	460
ZIMA** 15.12.-28.12. 03.01.-31.03.	590	500	460	420
SKIJANJE 03.01.-29.02.***	765	675	645	605

*Min.boravak 3 noći, uključena ski karta i 10% popusta na najam ski opreme

** Min.boravak 2 noći, dječja animacija za vrijeme dječjeg odmora, wellness bon 10€, kod boravka 5 noći i duže - jedan ručak (na žlicu) na Pohorju, popust za rani booking -15% do 30.10.15.

*** Min.boravak 2 noći, uključena ski karta i 10% popusta na najam ski opreme, kod boravka 5 noći i duže - jedan ručak (na žlicu) na Pohorju, popust za early booking -15% do 30.10.15.

Cijena uključuje: polupansion, 1 ulaz u Wellness centar Arena (gosti hotela Arena), slobodan ulaz u wellness - spa centar hotela Habakuk (gosti hotela Habakuk), ogrtač za kupanje i papuče u sobi (gosti hotela Habakuk), slobodan ulaz u fitness hotela, besplatan WIFI ili internet, parking, Casino Mond slobodan ulaz - organizirani transfer
Popusti : djeca od 6 god u sobi s 2 odrasle osobe besplatno, djeca od 6 - 12 god. na osnovnom ležaju 30%, na samoćnom ležaju 50%, djeca od 12 - 18 god. na dodatnom ležaju 30%, odrasla osoba na dodatnom ležaju 20% (samo Habakuk i Arena). Boravišna pristojba nije uključena u cijenu i iznosi 1,27 EUR po osobi dnevno - plaćanje u hotelu.



Hotel VIDEĆ***



Nalazi se na 1050 m nadmorske visine. Pristup hotelu osiguran je za automobile i autobuse. U svojoj ponudi nudi osigurani prostor za spremanje skijaške opreme, restoran s kavanom i manji prostor za druženje. Hotel je udaljen 30m od Gorskog wellness centra Bolfenk. Sobe: tuš/WC, SAT TV, telefon, bežični Internet. Sve sobe imaju balkon.



Smješten je uz samo skijalište. U hotelu se nalazi: kavana, velika prostorija s kaminom, prostor za spremanje skijaške opreme, restoran. Gostima je na raspolaganju parkiralište. Sobe: tuš/kada WC, SAT TV, telefon, mini bar, sef, ogrtač za kupanje, bežični internet. Sve sobe imaju balkon. Hotel je neposredno povezan s Gorskim wellness centrom Bolfenk.



HOTEL BOLFENK****



HOTEL BELLEVUE****

Hotel se nalazi na gornjoj stanici Pohorske uspinjače.

Sobe su opremljene: tuš/kada WC, telefon, SAT TV, WIFI, minibar, sef, neke sobe imaju balkon te mogućnost dodatnog ležaja.

Dodatni sadržaji: aperitiv bar, restoran, wellness (sauna, masaža, fitness), soba za druženje, konferencijska dvorana.



Polupansion po osobi po noćenju u 1/2 sobi			
TERMIN	BELLEVUE	BOLFENK	VIDEĆ
SKIJAM BESPLATNO* 18.12.-27.12. 01.03.-31.03.	490	490	445
ZIMA** 15.12.-28.12. 03.01.-31.03.	460	460	400
SKIJANJE 03.01.-29.02.***	645	645	580

*Min.boravak 3 noći, uključena ski karta i 10% popusta na najam ski opreme

** Min.boravak 2 noći, kod boravka 5 noći ili duže – 1 slobodan ulaz u wellness spa centar hotela Habakuk, popust za early booking -15% do 30.10.15.

*** Min.boravak 2 noći, uključena ski karta i 10% popusta na najam ski opreme, 1 x slobodan ulaz u wellness spa centar hotela Habakuk, popust za early booking -15% do 30.10.15.

Cijena uključuje: polupansion, 1 ulaz u Gorski wellness centar, slobodan ulaz u fitness hotela, besplatan internet, parking
Popusti: djeca od 6 god u sobi s 2 odrasle osobe besplatno, djeca od 6 – 12 god. na osnovnom ležaju 30 %, na pomoćnom ležaju 50 %, djeca od 12 – 18 god. na dodatnom ležaju 30%
Boravišna pristojba nije uključena u cijenu i iznosi 1,27 EUR po osobi dnevno u hotelu Bellevue te 1,15€ u hotelima Bolfenk i Videć – plaćanje u hotelu.

NOVA GODINA 28.12.-03.01.

TERMIN	HABAKUK superior	HABAKUK standard	ARENA ****	ARENA ***	BELLEVUE ****	BOLFENK ****	VIDEĆ ***
Cijena po osobi u 1/2 sobi na bazi polupansiona	3620	3050	565	490	475	475	440
	Cijena za 3 noći sa novog.večerom	Cijena za 3 noći sa novog.večerom	Cijena po noćenju	Cijena po noćenju	Cijena po noćenju	Cijena po noćenju	Cijena po noćenju

Min.boravak 3 noći

Cijena uključuje: slobodan ulaz u wellness – spa centar hotela Habakuk (gosti hotela Habakuk), ogrtač za kupanje i papuče u sobi (gosti hotela Habakuk), 1 ulaz u wellness centar Bolfenk (za goste hotela Bellevue, Bolfenk i Videć), slobodan ulaz u fitness hotela, besplatan WIFI ili internet, parking, Casino Mond slobodan ulaz - organizirani transfer (gosti hotela Habakuk i Arena), dječja animacija i Nova Godina te doček Nove Godine u restoranu hotela Habakuk uz gala večeru i muziku u živo, animacijski program i ponoćni vatromet(gosti hotela Habakuk), 1 ulaz u Wellness centar Arena (gosti hotela Arena), ulaznica za veliku novogodišnju zabavu u šatoru pod Pohorjem (gosti hotela Arena)

Popusti: djeca od 6 god u sobi s 2 odrasle osobe besplatno, djeca od 6 – 12 god. na osnovnom ležaju 30 %, na pomoćnom ležaju 50 %, djeca od 12 – 18 god. na dodatnom ležaju 30%, odrasla osoba na dodatnom ležaju 20% (samo Habakuk i Arena)

Boravišna pristojba nije uključena u cijenu i iznosi 1,27 EUR po osobi dnevno u hotelu Bellevue te 1,15€ u hotelima Bolfenk i Videć – plaćanje u hotelu.



1050 m - 1517 m

Poznato slovensko skijalište koje posljednjih godina zajedno s termalnim lječilištem Zreče privlači skijaše i neskijaše. Uredene skijaške staze, hoteli i apartmani na Rogli, kao i hoteli u 20 km udaljenom Zreču jamče ugodno zimovanje, ali i opuštanje.

KAKO STIĆI?

- ZAGREB - CELJE - ZREČE - ROGLA
- RIJEKA - CELJE - ZREČE - ROGLA

UDALJENOST: RIJEKA 220 | ZAGREB 139 | SPLIT 531

HOTEL PLANJA****/ROGLA***



Hoteli se nalaze na skijalištu (nadmorska visina 1500 m), spojeni su hodnikom koji je povezan i sa wellness centrom i sportskom dvoranom. Hotel Planja ima velike komforne dvokrevetne sobe, spojene obiteljske sobe i apartmane.

Hotel Rogla ima dvokrevetne sobe (dio sa balkonom). Hotel ima svoj restoran, unutarnji bazen, 6 sauna, masaže, fitness centar, sportsku dvoranu za igranje tenisa, košarke, nogometa, odbojke, stolnog tenisa a ima i stijenu za penjanje. Hotel nudi WIFI, ski rent, ostavu za skije i garažu.



HOTEL BRINJE***



Hotel Brinje je 100 metara udaljen od hotela Planja/Rogla. Preporučujemo ga gostima koji žele dobar smještaj po povoljnoj cijeni. Sobe 1/2 +1 sastoje od sobe sa krevetom, dodatnim ležajem za djecu i izlazom na terasu, sobe 4+1 sastoje se u donjem katu od dvokrevetne sobe, u gornjem sa 3 kreveta od kojih je jedan krevet na kat.





Hotel Natura nalazi se na samom početku skijaško-trkačkog centra Rogla, cca 350m udaljenosti od hotela Planja. Hotel sadrži: kavanu, recepciju, seminarske sobe, restoran, Tekški bar, Wellness Natura na 400 m² sa whirlpoolima, masažama, saunama (finske, panoramske, parne, infracrvene, ledena spilja). U prizemlju hotela nalaze se servis i iznajmljivanje skija te trgovina sa sportskom opremom. Sobe sadrže TV, telefon, tuš/kada WC, mini bar i mini sef dok su apartmani (2+2) opremljeni i kuhinjom (štednjak, hladnjak sa mini zamrzivačem, napa, stroj za suđe) te balkonom.



APARTMANI JURGOVO & ROGLA

Apartmani Jurgovo

Nalaze se na gornjoj stanici žičare Jurgovo.

1/2+2 (studio): soba s ležajem na izvlačenje, krevetima na kat, kuhinjskom nišom i TV-om

1/4+2 (apartman): dnevni boravak sa kuhinjskom nišom i kutom za jelo, spavaća soba s krevetima na kat i spavaća soba s francuskim krevetom i TV-om. Kućni ljubimci dozvoljeni.

Bungalovi Rogla

Nalaze se otprilike 200 - 500 m udaljenosti od hotela Planja.

1/2+2 bungalov: soba s ležajem na izvlačenje i krevetima na kat, opremljena kuhinja, SAT TV.

1/4+2 bungalov (dvoetažni): u prizemlju opremljena kuhinja, ležaj na izvlačenje, SAT TV, u gornjem dijelu soba s 2 ležaja.

Kućni ljubimci dozvoljeni.

Prehrana: u hotelu Planja/Rogla uz doplatu.



Cijena po osobi po noćenju u dvokrevetnoj sobi

ROGLA SKI PAKET

Objekt/termin	29.11.-20.12.	20.12.-29.12.
	13.03.-10.04.	10.01.-15.02. 28.02.-13.03.
Hotel Natura	570	680
Hotel Planja	515	620
Hotel Rogla	410	505
Hotel Brinje, Bungalovi, Apt Jurgovo	390	490
Pogodnosti za školu skijanja	Škola skijanja -10%	Škola skijanja -15% termin 11.01.-12.02.

Minimalni boravak 4 dana/3 noći.

Dodatna pogodnost u terminu 10.01.-15.02. i 28.02.-13.03. jedno dijete do 10.g.u hotelu Rogla GRATIS u sobi s dvoje odraslih (bez ski karte)

Paket uključuje: polupansion, dnevna ski karta (3 noći-trodnevna ski karta), čuvanje ski opreme za goste hotela na Rogli, kupanje u hotelskom bazenu, ulaz u saune u wellness centru Planja ili Wellness centru Natura (30% popusta), ulaz u termalne bazene u Termama Zreče (1 x tokom boravka), korištenje sportske dvorane do 16h (1h dnevno squash ili stolni tenis) korištenje fitnessa (50% popusta), autobusni prijevoz Rogla – Zreče – Rogla, animacija prema programu

Popusti: Djeca (u sobi s dvije odrasle osobe) do 3 godine starosti – besplatan smještaj bez hrane; djeca od 3 do 12 godina 50% popusta, a na osnovnom ležaju 30% popusta; djeca od 12 do 14 godina 30% popusta, a na osnovnom ležaju plaćaju puni iznos. Odrasla osoba na pomoćnom ležaju ima 10% popusta.

Boravišna pristojba iznosi odrasli 1,26 €/osoba/noć, djeca 7-18 god.0,63/osoba/noć

Doplate: završno čišćenje bungalova ili apartmana 20-30 Eura (ovisno o veličini apartmana ili bungalova), kućni ljubimci u bungalovima ili apartmanima 12 Eura po danu, garaža Rogla 10 Eura po danu.



900 m - 1291 m

U samom srcu Slovenije, gdje završava Gorenjska i počinje Primorska, nalazi se Skijaški centar Cerklje ob Gori, koji je prema izboru skijaša: „Najbolji skijaški centar u Sloveniji – velika skijašnja“ 2010-2013.g.!

Najmodernije tehnički uređeno obiteljsko skijašnja u Sloveniji (dvije 6-sedežnice, dvije 4-sedežnice, dvije 2-sedežnice, dvije vučnice), 70 ha uređenih skijaških terena, 18 km skijaških staza, mogućnost 100% zasnježenja umjetnim snijegom, 5 km staza za trčanje, snowboard park, staza za sanjkanje, dječji vrtić sa bogatim programom te pomičnom trakom, škola skijanja, organizacija skijaških natjecanja, najam skijaške opreme te servis, samoposlužan moderan restoran u kojem se nalazi 6 luksuznih apartmana.

KAKO STIĆI?

- ZAGREB – LJUBLJANA – LOGATEC – CERKNO
- RIJEKA- RUPA-ILIRSKA BISTRICA-POSTOJNA-KALCE-IDRIJA-CERKNO

(BEZ VINJETE)

UDALJENOST: RIJEKA 130 | ZAGREB 215 | SPLIT 547

HOTEL CERKNO***

Smješten u središtu grada Cerklje ob Gori, 10 km udaljen od Skijaškog centra Cerklje ob Gori. Gosti hotela mogu koristiti besplatan ski bus. Hotelska ponuda: restoran, bar, trgovina, parkiralište, praonica, zatvoreni bazen (25 x 13 m) s termalnom vodom (30°C), više različitih sauna (biljna, finska i IR), fitness, kozmetički i frizerski te salon za masažu, dvije dvorane za seminare, manja sportska dvorana, grijana ostava skija i pancerića. Doručak i večera su samoposlužni.

Sve sobe imaju mogućnost dodatnog ležaja za jedno ili dvoje djece, kupaonicu, telefon, SAT TV, mini bar, WI-FI internet. Obnovljene sobe imaju klimu te noviji namještaj.



TERMINI	Polupansion po osobi u 1/2 sobi	
	RENOVIRANE SOBE	STANDARD SOBE
27.12.-10.01. 14.02.-28.02.	470	445
10.01.-24.01.	470	445
24.01.-14.02.	445	425
29.11. – 27.12. 28.02. – 12.04. skijam besplatno***	470	445

* SKIJAM BESPLATNO: u cijenu aranžmana uključena ski karta. Broj noćenja = broj besplatnih ski karata. Min. boravak 3 noći.
 FIRST MINUTE POPUSTI –za rezervacije do 30.09. uz minimalan boravak od 5 noći – BESPLATNA SKI KARTA a za rezervacije od 30.09.do 30.10. - 15% popusta na cijenu polupansiona
 Nadoplata za Novogodišnju večeru: 320,00 kn odrasli, 160,00 kn djeca od 6 do 13,99 godina (obavezna nadoplata za sve goste hotela)
 Boravišna pristojba 1,15 EUR po osobi/dan, prijava 0,90 EUR/jednokratno po osobi, osiguranje 0,22 EUR po osobi/danu
 Popusti: djeca do 5. godine na pomoćnom ležaju gratis boravak bez hrane; djeca od 5. do 11,99 godine na pomoćnom ležaju 50% popusta, na osnovnom 30%; djeca od 12. do 13,99 godina na pomoćnom ležaju 30% popusta, na osnovnom 15%

VIŠE SKIJANJA ZA MANJE NOVCA – POSEBNE PONUDE

- SKIJAJ BESPLATNO - PROSINAC 2015; do 20.12.2015 i OŽUJAK 2016; od 28.02. do 10.04.2015

- JOŠ VIŠE SKIJANJA ZA MANJE NOVCA - od 10.01. do 24.01. JEDNA ODRASLA OSOBA 50% POPUSTA NA CIJENU POLUPANSIONA i 40 % popusta na redovne cijene skijaških karata. Min.boravak 3 noći

- VIŠE SKIJANJA ZA MANJE NOVCA; od 24.01. do 12.02.-40% popusta na redovne cijene skijaških karata). Min.boravak 3 noći

- POSEBNA PONUDA ZA SENIORE - u periodu od 24.01. do 12.02. stariji od 60. godina - 50% popusta na redovne cijene skijaških karata, stariji od 70. godina - skijaška karta gratis (broj noćenja = broj besplatnih ski karata). Boravak nedj.-petak, min. boravak 3 noći

- POSEBNA PONUDA ZA OBITELJI - u periodu od 14.02. do 28.02. gratis boravak za djecu do 5,99 godine, ostala djeca do 14,99 godine na pomoćnom ležaju u sobi zajedno sa roditeljima 50% popusta i 30% popusta ako spavaju na osnovnim ležajevima ili u svojoj sobi. Min.boravak 3 noći

- POPUSTI kod kupnje skijaških karata za goste hotela u svim periodima od 25% do 40%



501 m

Iako nije pravo skijaško središte, nudi nezaboravne trenutke, romantične šetnje kroz snijegom pokrivene šume, ugodan smještaj u hotelima. U mjestu se nalaze brojne trgovine, restorani, disco club i kasino.

KAKO STIĆI?

- ZAGREB – LJUBLJANA – LOGATEC – BLED
- RIJEKA- RUPA-ILIRSKA BISTRICA-POSTOJNA-KALCE-IDRIJA-BLED (bez vinjete)

UDALJENOST: RIJEKA 169 | ZAGREB 199 | SPLIT 587

Hotel GOLF****



Hotel Golf nalazi se u središtu Bleda i odlikuje se prostranim, suvremeno uređenim hotelskim sobama s balkonima. Goste posebno oduševljava svojim jedinstvenim centrom za opuštanje, Wellness Živa, koji uključuje termalni bazenski kompleks, svijet sauna te centar ljepote.



Hotel SAVICA***

Hotel Savica hotel je u središtu Bleda, koji je posebno usredotočen na obitelji s djecom te osim povezanih obiteljskih soba i apartmana s kuhinjom nudi dnevni animacijski program za najmlađe. Gosti hotela također mogu besplatno koristiti termalne bazene susjednog Hotela Golf.



SKI PAKETI BLED + SKI PASS SLOVENSKE ALPE 05.12.-01.04.

05.12.-27.12. 03.01.-01.04.	2 noći/2 dana ski pass	3 noći/3 dana ski pass	Dodatna noć sa ski passom
Golf 1/2 soba	1360	2060	620
Savica 1/2 obiteljska soba	1440	2180	655
Savica 1/2 soba	1115	1690	485
28.12.-02.01.			
Golf 1/2 soba	/	2690	830
Savica 1/2 obiteljska soba	/	2860	885
Savica 1/2 soba	/	2400	740

Cijene su po osobi u dvokrevetnoj sobi

Paketi uključuju: polupansion, skijašku kartu za Slovenske Alpe (Krvavec, Vogel, Kranjska Gora), besplatni ski bus za Vogel i Krvavec, neograničeno kupanje u bazenskom kompleksu Živa u hotelu Golf te popust na saune, bogat dječji animacijski program. Obavezan dodatak za novogodišnju večeru – Golf 890,00 kn; Savica 740,00 kn. Novogodišnja večera djeca do 12.g. 740,00 kn, djeca 3-6 god. 115,00 kn Boravišna pristojba: 1,27 EUR po osobi/dan, prijava 1,00 EUR – plaćanje na recepciji. Popusti u 1/2 sobi: dijete do 6 god.u pratnji dvoje odraslih 115kn po noćenju, dijete od 6 god. do 12.god. u pratnji dvoje odraslih 50%, dijete od 12 god. do 19.god. u pratnji dvoje odraslih 30% na dodatnom ležaju, odrasla osoba na dodatnom ležaju 20% popusta. Popusti u obiteljskoj sobi: dvoje djece do 6 god.u pratnji dvoje odraslih besplatno, dvoje djece do 12 god.u pratnji dvoje odraslih 115kn po noćenju.



Hotel KRIM***

Hotel Krim s tradicijom starijom više od 50 godina nalazi se u centru Bleda, 100 m od obale jezera u blizini sportskih objekata, u prelijepom prirodnom okruženju te nudi sve što svaki gost očekuje za aktivan odmor. U hotelskom a la carte restoranu možete kušati odlične domaće specijalitete. Hotel je renoviran 2014.godine i u njemu se nalazi i wellness centar (finska sauna, turska sauna, infracrvena sauna, whirlpool, prostorija za odmor i prostorija za masažu). Upotreba saune i whirlpoola u hotelu je besplatna.



Hotel RIBNO****

Hotel Ribno nalazi se u neposrednoj blizini Bleda. Smješten je na rubu šume što hotel čini odličnom početnom točkom za biciklističke, pješačke i druge sportske aktivnosti u okolici. U hotelu se nalazi i wellness centar (finska sauna, infracrvena sauna, whirlpool, prostorija za odmor i prostorija za masažu). Besplatna upotreba saune i whirlpoola u hotelu.

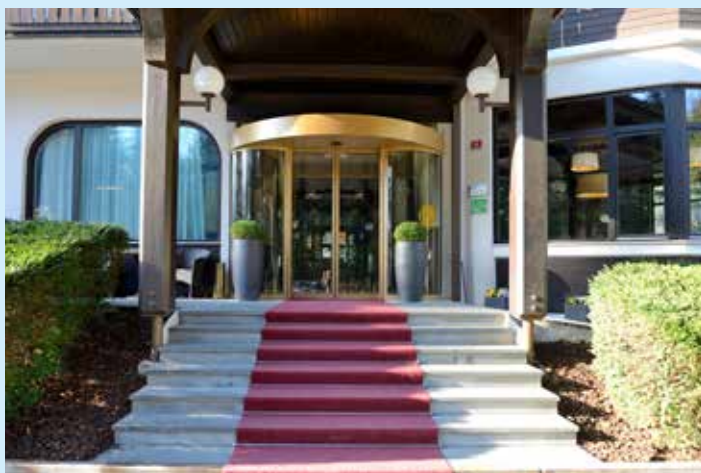

Cijena po osobi u 1/2 sobi	20.12.-28.12. 02.01.-31.03.			
	3 dana/2 noći/2 ski karte	4 dana/3 noći/3 ski karte	5 dana/4 noći/4 ski karte	6 dana/5 noći/5 ski karata
Hotel Krim	990	1520	1975	2390
Hotel Ribno				
Djeca od 6 do 12.g.	380	530	680	800

Paket uključuje: polupansion, ski kartu za Krvavec ili Vogel ili Kranjsku Goru te besplatan ski bus od hotela Krim do Vogela ili Krvavca, besplatna upotreba saune i whirlpoola u hotelu, besplatan autobus na relaciji Ribno – Krim – Ribno, 20% popusta na ulaz u bazenski kompleks Živa wellness centra.
Boravišna pristojba: 10 kn po osobi/dan
Popusti: jedno dijete do 6 godina na pomoćnom ležaju u sobi sa dvije odrasle osobe besplatno





1535 m - 1800 m

Bohinj je skijaški raj na području Julijskih Alpa u Nacionalnom parku Triglav. Riječ je o pravome biseru prirode. Priroda je ondje na osobiti način pokazala svoju maštovitost i osjećaj za stvaranje ljepota. Oko Bohinja nanizani su skijaški centri Vogel, Soriška planina i Pokljuka.

KAKO STIĆI?

- ZAGREB – LJUBLJANA – BOHINJ
- RIJEKA – LJUBLJANA – BOHINJ

UDALJENOST: RIJEKA 190 | ZAGREB 220 | SPLIT 550

HOTEL JEZERO****

Hotel Jezero je moderan hotel čija je lokacija tik na jezeru. Ima 71 sobu i 5 apartmana, sve sobe imaju direktnu telefonsku liniju, kabelsku TV, mini bar, sef, sušilo za kosu i balkon. Hotel ima dizalo, bežični internet, hotelski restoran, a la carte restoran, seminarsku dvoranu, kavanu, unutarnji bazen, fitness, saunu, masaže, skladište za ski opremu i parkiralište. Udaljenost od skijališta je Vogel 4,5km, Kobra 5km. Organiziran je prijevoz do skijališta sa ski autobusom.



Polupansion po osobi po danu	04.01.-05.02. 15.02.-13.05.	06.02.-14.02.	24.12.-03.01.
Superior soba	445	515	585
Standard soba	375	400	450

Cijena uključuje - piće uz večeru (točeno vino, pivo, sok i voda), ski bus, bazen, saunu i fitness.
Doplate : boravišna pristojba i prijava 12 kn (djeca 7-18.g.-50%), Novogodišnja večera 500 kn (djeca do 12.g. -50%) Popusti: djeca do 4.g.u krevetu s odraslima besplatno, dječji krevetić ili dodatni ležaj za djecu do 4.g. - 40kn po noćenju, dodatni ležaj za djecu od 4 do 12.g. 200 kn po noćenju, djeca do 12.g.na vlastitom ležaju -30%





1000 m – 1600 m

Skijalište **Golte** prilagođeno je svim skijašima. Od 12 km staza 4,4 km je plavih, 7,4 km crvenih te ostatak crnih za one najzahtjevnije skijaše. U zimskoj sezoni unutar škole skijanja posebno je aktivan program za djecu – animacija, učenje i natjecanje. Na raspolaganju je i skijaški servis. Do skijališta i hotela možete najjednostavnije doći gondolom, koja vas vozi direktno u hotel u samo 8 minuta.

KAKO STIĆI?

- RIJEKA – LJUBLJANA – MOZIRJE
- ZAGREB – MARIBOR/LJUBLJANA (IZLAZ ŠENTRUPERT) – MOZIRJE

UDALJENOST: RIJEKA 188 | ZAGREB 150 | SPLIT 515

HOTEL GOLTE****

Hotel Golte nalazi se na 1410m, direktno uz ski staze. Sve sobe imaju balkon, TWC (neke i kadu), sušilo za kosu, priključak za internet, LCD TV, mini bar te sef. U sklopu hotela nalazi se škola skijanja, ski rent, disco (bar), wellness centar sa 4 saune, vanjskim bazenom i 4 unutrašnja jacuzzi-a. Golte su već 3 godine zaredom najskijalište u Sloveniji u kategoriji srednjih skijališta kao i jedan od najboljih hotela na slovenskim skijalištima.



	OTVARANJE/ZATVARANJE SEZONE 01.12.-30.12. 15.03.-30.03.	NOVA GODINA 26.12.-02.01.	OBITELJSKI TJEDAN 02.01.-16.01. 13.02.-28.02.	ZIMA JE ZAKON 16.01.-13.02. 01.03.-15.03.
Cijena po osobi po noćenju u 1/2 sobi	530	840	680	535
AKCIJA		Uključena novogodišnja večera sa živom glazbom	Besplatan ručak za djecu u samoposlužnom restoranu hotela	

Minimum boravak kod svih termina 3 noći

AKCIJA – platiš 6 boraviš 7 u svim terminima ; 20% popusta na ski školu

Cijene uključuju: polupansion, dnevni ski pass, korištenje fitnessa, besplatan wi-fi, 1 x ulaz u wellness, čuvanje ski opreme, prijevoz gondolom do hotela, besplatan parking.

Popusti za djecu: do 6.god. u sobi s dvoje odraslih bez ležaja gratis, na pomoćnom ležaju 50%, do 12.god. 50% popusta na dodatnom ležaju, 30% na osnovnom, od 12 do 14 god. 30% popusta na dodatnom ležaju, 10% na osnovnom.

Boravišna pristojba cca 1,27 EUR-na licu mjesta (djeca 7-18.g.0,86€)



1450 m – 1971 m

Skijalište Krvavec udaljeno je svega 25 km od Ljubljane. Skijalište ima 30 km uređenih staza koje nude savršene uvjete za skijanje na prirodnom i umjetnom snijegu. Skijalište svake sezone garantira 100 skijaških dana. Skijaške staze su različite zahtjevnosti te su idealne za rekreativne i profesionalne skijaše. Bogata dodatna ponuda uključuje školu skijanja, iznajmljivanje i servis skijaške opreme, poligon za utrke i trening poligon, prugu s elektronskim mjerenjem vremena, natjecateljsku skijašku stazu, poligon za sigurnu vožnju, poligon za početnike i dječje igralište, dječju vučnicu, vrtuljak itd. Skijaške zabave u dobroj atmosferi uz izvrsnu hranu i piće razlog su zbog kojih ćete se opet vratiti na Krvavec.

KAKO STIĆI?

- RIJEKA – LJUBLJANA – KRVAVEC
- ZAGREB – LJUBLJANA – KRVAVEC

UDALJENOST: RIJEKA 138 | ZAGREB 180 | SPLIT 508

HOTEL KRVAVEC***



Smješten na skijaškoj stazi na 1600m nadmorske visine, zbog svoje domaće i ugodne atmosfere hotel Krvavec omiljeni je hotel među skijašima. Njegova dobra lokacija omogućava vam bezbrižno skijanje. Jedna od najpoznatijih odlika hotela svakako je „Plaža Krvavec“ koja i najzahtjevnijem gostu omogućuje odmor uz dobru okrepu.



OTVORENJE SEZONE	NOVA GODINA	OBITELJSKI TJEDAN*	SKI PAKET	SKIJAJ BESPLATNO
01.12.-20.12.	26.12.-03.01.	10.01.-31.01.	01.12.-15.04.	13.03.-15.04.
1490	2565	2255	2100	450
3 x polupansion, 3 x ski karta, sauna (1h dnevno)	3 x polupansion, 3 x ski karta, Novogodišnja večera, sauna (1h dnevno)	3 x polupansion, 3 x ski karta, škola skijanja za djecu (1h dnevno), sauna (1h dnevno)	3 x polupansion 3 x ski karta, sauna (1h dnevno)	polupansion, dnevna ski karta, sauna (1h dnevno) – min.boravka 3 dana

First minute popust -10% za rezervacije do 31.10.2014. Cijene su po osobi u 1/2 sobi

* djeca do 14.g.besplatno u pratnji dvije odrasle osobe

Boravišna pristojba nije uključena u cijenu i iznosi: 1,27 EUR po osobi/dan, djeca 6-14 god. 0,64 EUR (plaćanje na licu mjesta)





1300 m – 1880 m

Najviši vrh Jahorine je Ogorjelica sa 1916 m, a samo skijalište proteže se od 1300-1880 m visine. Skijati se može na 20-ak km uređenih staza, povezanih s 4 dvosjedežnice, 3 jednosjedežnice te jednim baby liftom, a ukupni kapacitet je oko 7200 skijaša na sat. Od toga 2 staze su karakterizirane kao crne, 14 kao crvene te 4 plave.

KAKO STIĆI?

- ZAGREB – SL. BROD – SARAJEVO - JAHORINA
- RIJEKA – ZAGREB – SL. BROD – SARAJEVO - JAHORINA

UDALJENOST: RIJEKA 565 | ZAGREB 390 | SPLIT 300

HOTEL TERMAG****

Termag Hotel Jahorina je moderan hotel sa 4 zvjezdice te sa bogatom ponudom različitih sadržaja u toku cijele godine. Zauzima centralno mjesto u Olimpijskom ski centru Jahorina. Nalazi se na 1550 m nadmorske visine, uz samu stazu i žičare. Raspolaže sa 16 luksuzno opremljenih apartmana i 60 komfornih soba. Kompletan interijer i namještaj u hotelu je posebno dizajniran i izrađen od punog drveta. Sobe i apartmani su opremljeni mini barom, sefom, satelitskom televizijom, direktnom telefonskom linijom i internet mrežom.



TERMIN	7 POLUPANSIONA
20.-29.12.2015.	3.725
29.12.2015.-3.1.2016.*	5.685
3.1.-10.1.2016.	4.820
10.1.-26.1.2016.	3.450
30.1.-18.2.2016.	4.415
18.2.-28.2.2016.	3.865

*Doplata za Novogodišnju večeru: 630,00 kn po osobi
 Popusti: djeca do 5 godina – besplatno, djeca od 6 do 12 godina 50% popusta, odrasli na pomoćnom ležaju 20%. Boravišna pristojba i osiguranje nije uključeno u cijenu. Boravišna pristojba: 1,28 EUR/danu; osiguranje: 0,25 EUR.



TERMIN	7 POLUPANSIONA
26.12.-02.01.*	3.330
02.01.-28.02.	2.330
09.01.-23.01.	2.220
28.02.-31.03.	2.165
01.04.-01.12.	1.670

*Obvezna nadoplata za Novogodišnju večeru: 310,00 kn po osobi. Popust za djecu 4-12 god. 50% na pomoćnom ležaju, a 30% na osnovnom. Boravišna pristojba i osiguranje nije uključeno u cijenu. Boravišna pristojba: 1,00 EUR; osiguranje: 0,25 EUR.



Hotel Kristal raspolaže sa 68 udobnih ležaja, smještenih u moderno opremljenim sobama i apartmanima s kupaonicom, mini barom, direktnom telefonskom linijom, pristupom internetu i SAT-TV programu.

U sklopu hotela se nalazi "Jahorinska kuća" s ognjištem i restoranom od 100 mjesta te caffe bar sa 60 mjesta.



JAHORINA

Grupni polasci iz Splita

HOTEL SNJEŠKO***



hotel je udaljen 100 metara od žičare, a uređen je u prirodnim tonovima i nudi besplatni bežični pristup internetu. Obilan doručak se poslužuje u modernoj blagovaonici s kaminom. Prozračne i svijetle sobe hotela Snješko imaju drveni namještaj, tople poplune TV i vlastitu kupaonicu. Švedski stol za doručak i večeru u hotelu Snješko uključuje različita jela domaće i međunarodne kuhinje. Gosti se za hladna vremena mogu okupiti ispred toplog kamina i uživati u društvu uz piće. Hotel je smješten u selu Poljice, u središtu planine Jahorina. Sarajevo je udaljeno 25 km.

3 noćenja

Polasci;

14.- 17.2. 2015; 17.- 20.2. 2015; 20.- 22.2. 2015

Cijena: 1.100 kn

7 noćenja

Polazak 14.-21.2. 2015

Cijena: 1.990 kn

CIJENA UKLJUČUJE: prijevoz autobusom visoke turističke klase, pratitelja putovanja, smještaj u hotelu na osnovi polupansiona u dvokrevetnim i višekrevetnim sobama, osiguranje od posljedica nesretnog slučaja, organizaciju putovanja i pripadajuće troškove.

CIJENA NE UKLJUČUJE: boravišnu pristojbu 1,30 € po osobi i noćenju. Ski lift (Informativne cijene za 3 dana: odrasli 55 eur, djeca od 5 do 15 godina 35 eur), najava za ski i snow bord školu - škola skijanja, oprema za skijanje. Fakultativne sadržaje te troškove osobnih narudžbi.

POPUST ZA DJECU DO 5 godina smještenu na osnovnom ležaju sa roditeljima u sobi -25%. U slučaju korištenja samostalnog kreveta plaća se puna cijena.

Informativne cijene najma ski opreme VIP Jahorina:

Sedmodnevni najam : 49,00 eura/osobi

Četverodnevni najam: 32,00 eura/osobi

Trodnevni najam: 27,00 eura/osobi



Zaleđe Kvarnera s pravom se naziva "zelena ljepota", jer sve što priroda može ponuditi, prostire se ovdje. Bogat prirodnim ljepotama, rijekama, jezerima, kraškim spiljama, biljnim i životinjskim svijetom, idealan je za aktivni odmor ljubitelja prirode, šetače, planinare i penjače, skijaše i neskijaše.

KAKO STIĆI?

- ZAGREB – KARLOVAC – DELNICE

UDALJENOST: RIJEKA 50 | ZAGREB 130 | SPLIT 340

DELNICE

Delnice su središnje i najveće naselje Goranskog kotara. Smještene na nadmorskoj visini od 698 metara i uokvirene uzvišenjima Drgomlja, Petehovca i Japlenškog vrha, Delnice su najviši grad u Hrvatskoj. Posebno su preporučljive za visinske pripreme sportaša, za rekreativce, za šetnje i boravak u prirodi, a zimi su pravi mamac za ljubitelje snijega i zimskih sportova.

Hotel RISNJAK

Hotel "Risnjak" nalazi se u samom centru grada Delnica, u blizini poznatog delničkog Parka šume "Jalenški". U sklopu hotela nalazi se nacionalni restoran Goranska kuća koji je uređen u autohtonoj goranskoj arhitekturi. Gostima su na raspolaganju caffe bar, wellness centar i konferencijska sala, a u blizini se nalazi sportska dvorana s zatvorenim bazenom, kuglana, teniski tereni, košarkaško i nogometno igralište. Sve sobe imaju kupaonicu (tuš/wc), TV, telefon i priključak za Internet.



Cijene po danu/po osobi/ na bazi polupansiona

SOBE / termini	20.12.-20.01.	20.01.-01.03.	01.11.-20.12. 01.03.-01.05.
jednokrevetna	355,00	330,00	325,00
dvokrevetna	315,00	305,00	300,00
višekrevetna - 1/3 i 1/4	280,00	255,00	265,00
apartman – ½+2	660,00	645,00	630,00

Boravišna pristojba nije uključena u cijenu, a iznosi 7,00 kn po osobi po danu. Osiguranje iznosi 1,00 kn po osobi po ostvarenom noćenju.

Popusti:
djeca do 3 god. gratis
od 3 do 9,99 god. 50%
od 10 do 15 god. 30%

ZIMSKI ARANŽMAN – Goranska zima

04.12.2015.-30.12.2015. /01.01.-21.03.2016

Cijena po osobi 655,00 kn

Aranžman uključuje: 2 polupansiona, piće dobrodošlice, ulaznicu za bazen i za klizalište, 1 h korištenja hotelske saune i relax zone, fitness, Internet u sobi

Popusti za djecu na pomoćnom ležaju:

Djeca do 9,99 god. – gratis!, djeca od 10 – 14,99 godina -50%, djeca od 15 – 17,99 godina – 30%.



KUĆA ZA ODMOR ŠPORČIĆ



HRVATSKA

Planinska kuća za odmor smještena u Brodu na Kupi, mjestu koje pruža veliku mogućnost za lov i ribolov, te za razne sportske aktivnosti kao što su rafting, kajak, kanu, a za ljubitelje hodanja ponuđen je goranski planinski put. U samom centru mjesta nalazi se muzej lovstva, šumarstva i ribolova. Osim toga možete uživati u hidromasaži malih brzaka rijeke Kupe u naselju Gusti Laz u kojem se nalazi kuća za odmor Šporčić.

Termin	Cijena noćenja po osobi
01.10.2015.-31.12.2016.	100,00



KUĆA ZA ODOMOR SOBOL ****

Kuća za odmor Sobol se nalazi u blizini rijeke Kupe u Kupskoj dolini, 19 km od Delnica. Okružena predivnom prirodom, građena je po uzoru na staru goransku arhitekturu. U prizemlju se nalazi kuhinja, blagovaona, vinoteka, dnevni boravak sa kaminom. Na prvom katu se nalazi izlaz na terasu sa roštiljem i 2 spavaće sobe, svaka sa vlastitom kupaonicom. Kuća „Sobol“ može primiti max. 6 osoba.

Termin	Cijena najma kuće po danu
01.01.-28.02., 01.07.31.08., 24.12.-29.12.	1.080,00
01.05.-30.06., 01.09.-31.10.	925,00
01.03.-30.04., 01.11.-23.12.	770,00

Boravišna pristojba je uključena u cijenu.
U terminu 01.05.-01.10. mogućnost najma kuće za 1 noć uz doplatu 30%



G
O
R
S
K
I

K
O
T
A
R

FISKALIZACIJA BEZ BRIGE!

TREBATE LI BOLJE RJEŠENJE ZA FISKALIZACIJU?

Odaberite Maxi fiskalnu blagajnu koja vam donosi brojne pogodnosti:

- Sve u jednom touchscreen uređaju - printer, blagajna, aplikacija i internet veza
- Podrška 24 h dnevno, 365 dana u godini
- Blagajna povezana s robnim poslovanjem
- Instalacija i edukacija na vašoj lokaciji
- Idealno za obrtnike, ugostitelje i trgovce

Aktualnu promo ponudu provjerite u T-Centrima, pozivom na broj **0800 0005** ili na hrvatskitelekom.hr/poslovni/ict



ŽIVJETI ZAJEDNO

T je zaštitni znak Hrvatskog Telekomu.



P

u

t

o



v

a

nj

a



PUTOVANJA

JEZERA SJEVERNE ITALIJE 25.-27.09.2015.; 22.-24.04.2016.

Poput ogledala, tri najveća talijanska jezera zrcale na svojoj površini vrhunce veličanstvenih Alpi. Stoljećima vezano za svoja prekrasna jezera, stanovništvo je razvilo osebujnu kulturu koja se primijeti u svemu od gastronomije od načina ukrašavanja stambenih zgrada.

1. dan RIJEKA – SIRMIONE - LAGO DI GARDA - STRESA - LAGO MAGGIORE

Polazak iz Rijeke u 6:00 sati s autobusnog kolodvora Žabica. Vožnja kroz Sloveniju i Italiju autocestom do romantične Verone. Slobodno vrijeme za šetnju gradom Rimea i Julije. Nastavak vožnje do Lago di Gardi. Odlazak u Sirmione, jedan od najljepših gradića na Lago di Gardi, gradić na jezeru gdje su svoju inspiraciju potražili mnogi (rimski pjesnik Katul, Dante, Cezar...). Šetnja i slobodno vrijeme za ručak. Nastavak putovanja do jezera Lago Maggiore jednog od najljepših talijanskih jezera, jezera sa tri čudnovata otočića koji je svaki za sebe osobit: Isola Bella, Isola Madre i Isola dei Pescatori. Smještaj u hotel***. Večera i noćenje.

2. dan STRESA - LAGO MAGGIORE - BOROMEJSKI OTOCI – STRESA - LAGO MAGGIORE

Doručak. Odlazak u razgled otoka brodićem iz mjesta Stresa. Isola dei Pescatori, Isola Madre otočić poznat po prekrasnom botaničkom vrtu gdje uspijevaju razne vrste biljaka – od prekrasnih rascvjetalih grmova azaleja, kamelija do rododendrona i drugih egzotičnih biljaka i Isola Bella. Obilazak barokne palače Borromeo i veličanstvenog parka sa 10 terasa koje se spuštaju prema jezeru. Nakon povratka na kopno šetnja brojnim parkovima kojima Stresa obiluje. Povratak u hotel, večera i noćenje.

3. dan STRESA - LAGO MAGGIORE - LAGO DI COMO – RIJEKA

Doručak. Putovanje do mondenog jezera Como – jezera raznolike vegetacije, rajskih vrtova, lučica, vila, dvoraca... Kraće zaustavljanje u gradu Como (rimske zidine, Torre di Porto Vittoria, katedrala...). Slijedi odlazak do Bergama gdje je predviđena pauza za ručak. U poslijepodnevnom satima slijedi povratak u pravcu Hrvatske. Dolazak u kasnim večernjim satima.

CIJENA: 1.350,00 KN PO OSOBI U 1/2 SOBI (MIN. 35 PUTNIKA)

CIJENA UKLJUČUJE:

- prijevoz turističkim autobusom prema programu
- smještaj na bazi polupansiona u hotelu 3*
- pratitelja putovanja
- osiguranje od posljedica nesretnog slučaja
- jamčevinu i organizaciju putovanja

SIRMIONE – VERONA – MILANO (EXPO) 03.-04.10.2015.

Svjetska i Međunarodna izložba EXPO je jedinstvena manifestacija koja se održava svakih nekoliko godina s ciljem približavanja i boljeg razumijevanja među narodima svijeta. Ove godine je domaćin talijanska vlada, a tema izložbe je hrana za planet, energija i održivi razvoj. Proširite svoje vidike i otkrijte zašto preko 20 milijuna posjetitelja dolazi u Milano. EXPO nam nikada nije bio bliže!

1. dan RIJEKA – SIRMIONE /LAGO DI GARDA / – VERONA

Polazak iz Rijeke u jutarnjim satima, vožnja kroz Sloveniju i Italiju autocestom do jezera Lago di Garda. Najveće je to talijansko jezero, površine veće od 350 kvadratnih kilometara. Posjet slikovitom gradiću Sirmione na poluotoku na jezeru, jednom od najljepših gradića na Lago di Gardi, mjestu gdje su svoju inspiraciju potražili mnogi - rimski pjesnik Katul, Dante, Cezar... Šetnja uskim uličicama starog grada i slobodno vrijeme za kavu ili sladoled u jednoj od brojnih slastičarnica. Odlazak do Verone, grada zaljubljenih u kojemu se nalazi mnoštvo kulturno-povijesnih spomenika, osobito mnogo dobro očuvanih iz rimskog razdoblja. Šetnja gradom i razgled: Arena di Verona, Piazza Bra, Casa di Giulietta... Romeo i Julija su možda najpoznatiji ljubavni par svih vremena te je zaista poseban doživljaj posjetiti Julijinu kuću. Slobodno vrijeme za istraživanje ovog romantičnog grada. U poslijepodnevnom satima odlazak u hotel*** u okolici Verone, noćenje.

2. dan VERONA – MILANO – RIJEKA

Nakon doručka u hotelu odlazak prema Milanu. Odlazak na EXPO – svjetsku izložbu na kojoj sudjeluje preko 140 država izlagača. Glavna tema ovogodišnjeg EXPO sajma je hrana za planet i energija, te posjetitelje očekuju brojne priredbe, spektakli i atraktivni paviljoni. Slobodno vrijeme za razgledavanje sajma. Ukoliko ne želite razgledati sajam mogućnost odlaska u grad javnim prijevozom – razgled najpoznatijih znamenitosti. Ne propustite pogledati čuvenu milansku katedralu koja će vas zadiviti mramornim šiljatim tornjićima i imponantnim lađama te opernu kuću Scalu koja njeguje tradicionalnu operu. Stanovnici Milana su vrlo religiozni, te čak plaćaju poseban porez za održavanje katedrale na čijem se vrhu nalazi kip zaštitnice grada – Djevice Marije. U poslijepodnevnom satima povratak prema Rijeci. Dolazak kući u kasnim večernjim satima.

CIJENA: 640,00 KN PO OSOBI U 1/2 SOBI (MIN. 35 PUTNIKA)

CIJENA UKLJUČUJE:

- prijevoz autobusom prema programu
- pratitelja putovanja
- smještaj na bazi noćenja s doručkom u hotelu 3* u okolici Verone
- osiguranje od posljedica nesretnog slučaja
- jamčevinu za turistički paket aranžman i organizaciju putovanja

BALKAN CRNA GORA, ALBANIJA, MAKEDONIJA, GRČKA 03.-09.10.2015.; 14.-20.05.2016.

Gledan očima zapadne Europe, balkanski poluotok je uvijek bio skriven u izmaglici povijesnih zbivanja koja su često bila teško shvatljiva. No Balkan ima i svoje skriveno lice kojem je teško odoljeti: od gostoljubivosti stanovnika i vrhunske tradicionalne kuhinje do čarobnih prirodnih ljepota poput Ohridskog jezera.

1. dan RIJEKA-BUDVA

Polazak s autobusnog kolodvora u 5,00 sati. Ugodna vožnja uz kraća zaustavljanja do Kotora, jednog od bisera obale Jadranskoga mora. Pauza za ručak i šetnja tim lijepim gradom. Nastavak vožnje do Budve. Smještaj u hotel. Večera i noćenje.

1. dan RIJEKA-BUDVA

Doručak. Odlazak u pravcu Albanije. Sastanak s lokalnim vodičem koji će nas upoznati sa povješću ove pomalo egzotične zemlje, koja je desetljećima bila izolirana, ne održavajući odnose s drugim zemljama. Razgled Tirane, najpoznatiji dio Skenderbegov trg sa svojim građevinama: Nacionalna galerija i džamija. Nakon razgleda odlazak u obližnji Drač i smještaj u hotel. Večera i noćenje.

3. dan DRAČ-OHRID

Nakon doručka razgled Drača. U rimsko doba Drač je bio polazišna točka Via Egnatie, ceste koja je povezivala tadašnji Konstatinopol sa Jadranskim morem, dok je danas najveća albanska luka. Polazak u pravcu Ohridskog jezera. Nakon ulaska u Republiku Makedoniju kraće zaustavljanje u Strugi, gradu pjesnika i mostova. Struga je jedinstvena zato što se u njezinom centru Ohridsko jezero pretvara u rijeku Drim. Nakon Struge, odlazak u Ohrid gdje je predviđen dolazak u popodnevnom satima. Smještaj u hotel u okolici grada. Večera i noćenje.

4. dan OHRID

Doručak. Odlazak uz pratnju lokalnog vodiča do Sv. Nauma, manastira koji se smjestio na izvorima Ohridskog jezera, a zatim povratak u Ohrid gdje ćete se upoznati s povješću ovoga grada koji je nekada imao 365 crkvi, dok je danas ostalo nešto više od pedeset. Ohrid je bio glavni grad srednjovjekovnog makedonskog kraljevstva o čemu svjedoči Samuilova tvrđava koja se smjestila na brdu iznad grada. Slobodno popodne, večera i noćenje.

5. dan OHRID-BITOLA-KALAMBAKA

Nakon doručka odlazak u pravcu Bitole, drugog po veličini makedonskog grada. Krajem 19. stoljeća Bitola je bila pod turskom vlašću, no tada je bila centar trgovine na Balkanu o čemu svjedoči 12 konzulata europskih država koji su u to vrijeme bili otvoreni u Bitoli. Pauza za ručak te slijedi vožnja prema Grčkoj, do Kalambake, grada koji se smjestio u grčkoj pokrajini Tesaliji. Smještaj u hotel. Večera i noćenje.

6. dan KALAMBAKA-IGOUMENITSA

Doručak. Razgled Meteora, fascinantnih stijena na čijim su se vrhovima smjestili manastiri koji datiraju iz 14. stoljeća. Razgled jednog do dva manastira, te nakon toga pauza za ručak u obližnjem restoranu. Nastavak putovanja cestom prema luci Igoumenitsa uz usputno zaustavljanje u Metsovonu, mondenom grčkom skijalištu. Dolazak u Igoumenitsu i slobodno vrijeme do polaska broda. Ukrcaj na brod. Smještaj u kabine. Cjelonoćna plovidba.

7. dan ANCONA-RIJEKA

Plovidba Jadranskim morem uz korištenje brodskih sadržaja (restorani, trgovine, casino...). Dolazak u Anconu u poslijepodnevnom satima. Vožnja autocestom uz kraća zaustavljanja prema Hrvatskoj. Dolazak u Rijeku u kasnim večernjim satima.

CIJENA: 3.150,00 KN PO OSOBI U 1/2 SOBI (MIN. 35 PUTNIKA)

CIJENA UKLJUČUJE:

- prijevoz turističkim autobusom prema programu
- smještaj na bazi polupansiona u dvokrevetnim sobama u hotelima 3*
- smještaj u unutarnjim dvokrevetnim kabinama na brodu
- lokalne vodiče u Tirani, Draču i Ohridu
- pratitelja putovanja
- osiguranje od posljedica nesretnog slučaja
- jamčevinu i organizaciju putovanja



SALZBURG I DVORCI BAVARSKE

08.-10.10.2015.; 22.-24.04.2016.

1. dan RIJEKA – SALZBURG – INZELL

Polazak iz Rijeke u 6 sati preko Slovenije – tunela Karavanke za Salzburg. Dolazak u Salzburg (uz kraća usputna zaustavljanja radi odmora) oko 13 sati. Šetnja i upoznavanje sa znamenitostima Salzburga u pratnji našeg pratitelja putovanja, cca. 3 sata. Nakon razgleda znamenitosti kraće slobodno vrijeme, te oko 17,00 sati nastavak puta za Inzell . Dolazak oko 18 sati. Smještaj u hotelu ****. Noćenje.

2. dan INZELL–NEUSCHWANSTEIN–LINDERHOFF–ETTAL-INZELL

Inzell – doručak. Nakon doručka u 8 sati krećemo preko Bad Tölza – za Füssen – Schwangau do dvorca Neuschwanstein (dvorac Ludviga II). Od parkinga do dvorca možete prošetati – besplatno , voziti se lokalnim autobusom (uz nadoplatu) ili provesti se kočijom (uz nadoplatu). Nakon posjete Neuschwansteinu nastavljamo put tzv. Deutsche Alpenstrasse do sljedećeg Ludvigovog dvorca Linderhofa. Nakon posjete Linderhofu, svega 7 km udaljen od dvorca je Ettal s prekrasnim svetištem. Nakon posjete Ettalu odlazak do par km udaljenog tipičnog bavarskog mjestašca Oberammergau s oslikanim fasadama , s mnoštvom trgovinica suvenirima. Povratak preko Bad Tölza u Inzell. Noćenje.

3. dan INZELL – HERRENINSEL - RIJEKA

Inzell – doručak . Poslije doručka odlazak u Prien na obali jezera Chiemsee . Iz Priena odlazimo brodićem do otočica Herreninsel na kojem je Ludvig II. Izgradio svoj dvorac Herrenchiemsee – po uzoru na Versailles . Vožnja brodićem od Priena do otočica na kojem se nalazi dvorac traje cca 15 minuta. Od brodskog pristaništa na otočiću lijepom šetnjom kroz divnu prirodu za cca 20-tak minuta stižemo do dvorca. Mogućnost romantične vožnje kočijom (uz nadoplatu). Nakon posjete Herrenchiemseeu vratite se brodićem u Prien. Povratak za Rijeku. Dolazak oko 21:00 h.

CIJENA: 1.220,00 KN PO OSOBI U 1/2 SOBI (MIN. 35 PUTNIKA)

CIJENA UKLJUČUJE:

- Prijevoz turističkim autobusom prema programu
- Pratitelja putovanja
- Smještaj u hotelu 4* u 1/2 sobama na bazi 2 noćenja s doručkom
- Osiguranje od posljedica nesretnog slučaja
- Jamčevinu za turistički paket aranžman
- Pripremu i organizaciju putovanja

CIJENA NE UKLJUČUJE:

- Ulaznicu u dvorac Neuschwanstein - 11,00 Eur
- Ulaznicu za dvorac Linderhof – 7,50 Eur
- Ulaznice za dvorac Herrenchiemsee – 9,00 Eur, brodska vožnja Prien – Herreninsel – Prien 6,00 Eur

NAPOMENA: osobe do 18 godina starosti ulaze u dvorce ne plaćaju.

CINQUE TERRE - TOSCANA

08.-11.10.2015.

1. dan RIJEKA – LUCCA – LIGURIJSKA OBALA

Polazak iz Rijeke u 6,00 sati preko gr. prijelaza Pasjak – Slovenije u smjeru Italije te autocestom za Luccu. Uz kraća usputna zaustavljanja, dolazak u Luccu oko 14,00 sati. Razgled znamenitosti (gradske zidine, Piazza Napoleone, SS.Giovanni e Reparata, Duomo S.Martino, S.Michele in Foro,...). Nastavak puta za Ligurijsku obalu. Smještaj u hotelu *** Noćenje.

2. dan LIGURIJSKA OBALA – LA SPEZIA (CINQUE TERRE) – LIGURIJSKA OBALA

Ligurijska obala – doručak. Nakon doručka cjelodnevni izlet u Nacionalni park Cinque Terre ,dio Unescove svjetske baštine s pet prekrasnih pitoreskkih sela (Riomaggiore, Manarola, Corniglia, Vernazza, Monterosso al Mare) koja se ponosno uzdižu iznad mora i čekaju na nove radoznale putnike. Autobusom dolazimo do La Spezie gdje se ukravamo na vlak koji nas vozi do Riomaggiore – tipičnog ligurskog gradića. Nastavljamo pješice panoramskom šetnicom poznatom pod nazivom « VIA DELL'AMORE » (ulica ljubavi), uživajući u pogledu na slikovitu obalu nacionalnog parka sa specifičnim terasastim vinogradima. Dolazimo do gradića Manarol smještenog na samoj litici. Nastavljamo vlakom do gradića Monterosso al Mare koji je najveće u skupini Cinque Terre. Slobodno vrijeme. Povratak vlakom za La Speziu. Iz La Spezie nastavljamo autobusom do gradića Portovenere – jednog od najromantičnijih gradića na ligurskoj obali (naziv nosi po Veneri – božici ljubavi). U večernjim satima je predviđen povratak u hotel. Noćenje.

3. dan LIGURIJSKA OBALA – CARRARA – COLONNATA –PIETRASANTA - LIGURIJSKA OBALA

Ligurijska obala – doručak. Nakon doručka odlazimo u Carraru – razgled znamenitosti Carrare. Fasadu katedrale krasi prekrasna roseta, Piazza Duomo: mramorni zvonik, fontana « Gigante » i kuća u kojoj je boravio Michelangelo, casa della Accademia di Belle Arti, la casa Repetti, Piazza Alberica jedan od najljepših trgova 16.st., Santuario delle Grazie...Nastavak putovanja prema Colonnati – maleno selo koje se smjestilo u kamenolomu iznad Carrare. Isprobajte Lardo di Colonnata (slaninu poznatu u svjetskim gastro turama). Slijedi odlazak u Pietrasantu – kraći razgled glavnog grada Versilie. Povratak u hotel. Noćenje.

4. Dan LIGURIJSKA OBALA – PARMA – RIJEKA

Ligurijska obala – doručak. Nakon doručka odlazimo prema Parmi – razgled znamenitosti : Piazza Garibaldi, Duomo, Baptistero, crkva San Giovanni Evangelista, Palazzo della Pilotta ... Slijedi posjeta sirani gdje se proizvodi dobro poznati sir „Parmigiano“ – razgled i degustacija uz nadoplatu (posjeta sirani uključuje vođeni razgled, degustaciju parmezana starog 18 i 24 mjeseca uz Aceto balsamico, med, vino). Povratak prema Rijeci uz usputna zaustavljanja. Dolazak u Rijeku u večernjim satima.

CIJENA: 1.545,00 KN PO OSOBI U 1/2 SOBI (MIN. 40 PUTNIKA)

CIJENA UKLJUČUJE:

- Prijevoz turističkim autobusom prema programu
- Pratitelja putovanja
- Smještaj u hotelu 3* Ligurijska obala u 1/2 sobama na bazi 3 noćenja s doručkom
- Osiguranje od posljedica nesretnog slučaja
- Jamčevinu za turistički paket aranžman
- Pripremu i organizaciju putovanja

CIJENA NE UKLJUČUJE:

- ULAZNICU U NACIONALNI PARK CINQUE TERRE 12,00 Eur (u cijenu uključen vlak, ulaznica za nacionalni park, mini busevi koji voze unutar parka, besplatni WI-Fi...)
- Degustacija sira u Parmi – 3,00 EUR (cijena je informativna)

JORDAN-IZRAEL 13.10.-20.10.2015.

13.10. KRK – RIJEKA – ZAGREB- TEL AVIV- BETLEHEM

Sastanak putnika na autobusnom kolodvoru Krk/Žabica. Transfer do zračne luke Pleso. Nakon obavljenih carinskih formalnosti, polet zrakoplova prema Tel Avivu. Dolazak u Izrael u večernjim satima. Po dolasku sastanak s predstavnikom lokalnog agenta. Panoramski razgled Tel Aviva i transfer do hotela u Betlehemu. Prijava i smještaj u hotel. Večera, noćenje.

14.10. BETLEHEM-JERUZALEM

Doručak i odlazak u razgled Betlehema: razgled Bazilike Isusova rođenja. Odlazak u Jeruzalem. Nastavak do brda Sion, izvan gradskih zidina, posjet crkvi Sv. Petra u Gallicantu, gdje je apostol zanijskao Isusa tri puta. Posjeta Dvorani posljednje večere, grobnice kralja Davida i crkvi usnuća Marijina, mjesto s kojega je Blažena Djevica uznesena na nebo. Povratak u Betlehem. Večera, noćenje

15.10. JERUZALEM

Nakon doručka, vožnja autobusom do Maslinske gore, kako bi se uživalo u spektakularnom pogledu na Sveti grad Jeruzalem. Šetnja do crkve Očenaša. Nastavak do crkve Dominus Flevit i crkve Svih nacija u Getsemanskom vrtu s Bazilikom muke. (kojem je Isus pretrpio agoniju). Posjet Marijinom grobu. Ulazak u stari grad Jeruzalem i posjet Zapadnom zidu, najblaženijem mjestu hodočašća kod Židova. Šetnja do Bethesd-e, Crkve Sv. Ane (mjesto Marijinog rođenja), Kapela mučenja (flagelacije), Ecce Homo i nastavak Križnim putem ulicom Via Dolorosa. Posjet Crkvi Isusova groba, Kalvariji, Isusovom grobu.. Povratak u Betlehem. Večera, noćenje.

16.10. BETLEHEM- MRTVO MORE- AQABA

Nakon doručka, vožnja Judejskom pustinjom prema rijeci Jordan kraj Jerihona. Kratko zaustavljanje i pogled na Jerihon. Vožnja uz usputnu kraću stanku na obali Mrtvog mora, na -400 m nadmorske visine; mogućnost kupanja i terapije ljekovitim blatom. Zbog velikog saliniteta (oko 30%) nemoguće je potonuti. Nastavak putovanja prema izraelsko-jordanskoj granici Arava. Dolazak u Aqabu predviđa se u poslijepodnevnim satima. Smještaj u hotel, slobodno vrijeme za odmor. Mogućnost kupanja na Crvenom moru, ukoliko se dođe ranije u hotel. Večera, noćenje.

17.10. AQABA- PETRA

Slobodno prijepodne za kupanje i odmor na prekrasnom Crvenom moru. Mogućnost fakultativnog izleta na safari u Wadi Rum. U 11:00 polazak za Petru. Vožnja do Petre, prijestolnice Nabatejaca, grada uklesanog u Crvenim stijenama koji je otkriven 1812. godine. Šetnja crvenkastim tjesnacima do El Khazneh ili Riznice. Obilazak Amfiteatra, grobnice Sud koja je postala Bazilika, Rimskih ostataka.. Slobodno vrijeme za samostalnu šetnju, fotografiranje Petre- jednog od novih 7 svjetskih čuda. Smještaj u hotel. Večera, noćenje.

18.10. PETRA- AMMAN

Nakon doručka, odlazak iz Petre u pravcu Madabe – posjet bizantijskoj Crkvi sv. Juraja sa prekrasnim bizantijskim mozaikom zemljovida Svete Zemlje s kraja 6. stoljeća. Madabu još nazivaju i gradom mozaika jer se gotovo u svakoj kući nalazi jedan od njih. Nastavak puta do Planine Nebo. Posjet Crkvi u kojoj je sahranjen prorok Mojsije i koja je podignuta na mjestu gdje je Mojsije gledao svoj narod kako ulazi u obećano zemlju. Planina Nebo najsvetije je mjesto u Jordanu, mjesto hodočašća od samih početaka kršćanstva do danas. Sa nje pruža se prekrasan pogled na dolinu rijeke Jordan i Mrtvo more. Nastavak puta do jordanske prijestolnice Ammana. Panoramski razgled Ammana, zgrade Parlamenta, Plava Džamija, raskošnih vila i brežuljaka na kojima leži grad. Smještaj u hotel. Večera, noćenje.

19.10. AMMAN-JERASH-GALILEJSKO JEZERO-NAZARET

Nakon doručka, odlazak prema Jerashu – najvećem od 10 rimskih gradova Decapolis. Šetnja gradom i njegovim popločenim ulicama i kolonadama, razgled Amfiteatra, Jupiterovog hrama, Ovalnog trga, Artemidinog hrama, Gradskih vrata... Slijedi vožnja do izraelsko-jordanske granice koja se mora preći najkasnije do 13:00. Vožnja do Galilejskog jezera i obilazak Svetih mjesta oko jezera; Gora Blaženstva, Tabha, Kafarnaum... Dolazak u Nazareth, grad Isusovog djetinjstva. Smještaj u hotel. Večera, noćenje.

20.10. NAZARET- TEL AVIV

Doručak, odjava iz hotela te slobodno vrijeme do transfera. Povratni let za Zagreb.
(Zadnji dan u velikoj mjeri ovisi od vremenu leta Sun Dora, ali ako je prema redoslijedu koji su najavili, let će biti poslije podne.)

CIJENA ARANŽMANA PO OSOBI U 1/2 SOBI: 8.650,00 KN

DOPLATA ZA JEDNOKREVNOSTU SOBU: 1.800,00 KN

MINIMUM OSOBA: 40

CIJENA UKLJUČUJE: povratni transfer Krk/Rijeka- Zračna luka Pleso-Rijeka/Krk, prijevoz zrakoplovom na relaciji Zagreb – Tel Aviv - Zagreb u ekonomskoj klasi, smještaj u hotelima 3/* na osnovi 7 polupansiona u Betlehemu, Aqabi, Petri, Ammanu i Nazaretu, razgleda i ulaznice za objekte koji se posjećuju po programu putovanja, lokalnog vodiča na hrvatskom jeziku u Izraelu i Jordanu, prijevoz modernim klimatiziranim autobusom trošak organizacije putovanja.



KLASIČNA GRČKA 18.-24.10.2015.; 15.-21.05.2016.

1.dan RIJEKA-ANCONA

Polazak u ranim jutarnjim satima s AK Žabica u pravcu Ancone . Vožnja kroz Sloveniju I Italiju. Po dolasku u Anconu slijedi ukrcaj na brod, smještaj u dvokrevetne unutarnje kabine, te isplovljavanje u 16:00h: Plovidba Jadranskim morem u pravcu Grčke. Tijekom plovidbe putnicima su na raspolaganju brojni brodski sadržaji (kafići, bazeni, disco club, dućani).

2.dan PATRAS-DELFI

U ranim poslijepodnevni satima iskrcaj u luci Patras. Vožnja preko mosta Rion-Antirion I dalje sjevernom obalom Korintskog zaljeva. Dolazak u Delfe u kasnim poslijepodnevni satima. Slobodno vrijeme do večere. Večera . Noćenje.

3.dan DELFI-ATENA

Nakon doručka odlazak do arheološkog lokaliteta u Delfima. Za Delfe su stari Grci smatrali da su "pupak svijeta" te se shodno tome tamo nalazilo proročište u kojem je proročica Pitija davala proročanstva, koja su bila neobično važna za svakodnevni život antičkih Grka. Nakon razgleda kraća pauza za ručak te vožnja prema Ateni. Po dolasku u Atenu smještaj u hotel u centru. Večera. Noćenje.

4.dan ATENA

Nakon doručka sastanak s lokalnim vodičem te odlazak u razgled Atene (Syntagma, Omonia, Olimpijski stadion.....) i Akropole. Poslije podne slobodno vrijeme za individualne programe. Navečer predlažemo odlazak na folklor na Plaki, staroj jezgri grada. Noćenje.

5.dan ATENA-KORINTSKI KANAL-EPIDAUUR-NAUPLION

Nakon doručka polazak autobusom u pravcu Korintskog kanala, čiju je gradnju započeo "ludi" car Neron, no završen je tek nakon gotovo 2000 godina. Nakon kraćeg zaustavljanja radi razgleda i osvježnja te fotografiranja, nastavljamo put prema Epidauru, antičkom lječilištu koje je danas globalno poznato radi svog antičkog teatra, gotovo savršeno očuvanog kao izdub perfektna akustike. Nakon Epidaura posjet obližnjoj manufakturi suvenira, a potom slijedi odlazak u hotel na području Naupliona. Nakon smještaja u sobe, odlazak u centar Naupliona. Nauplion je bio prvi glavni grad moderne Grčke u periodu 1829-1834. Njegova stara jezgra sa tradicionalnim kućama je prepuna taverni u kojima možete potražiti osvježnje ili pak možete otići na izlet brodićem do tvrđave Bourtzi koja se je smjestila na otočiću usred luke. Ako vremenske prilike dopuste, možete otići na kupanje na prekrasnu plažu pored centra. Povratak u hotel. Večera. Noćenje.

6.dan NAUPLION-MIKENA-PATRAS

Nakon doručka spremanje stvari te odlazak u fakultativni posjet tvrđavi Palamidi koja se smjestila na brdu iznad Naupliona i prekrasan je primjer barokne obrambene arhitekture. Nastavak putovanja prema Mikeni. Za Mikenu se do kasnog 19. stoljeća smatralo da je mitski grad, no tada je Von Schlieden dokazao da je to legendarna Mikena, čiji je kralj Agamemnon bio jedan od junaka opsade Troje. Nakon posjeta Mikeni, pauza za ručak u obližnjem restoranu te polazak prema Patrasu. Po dolasku u Patras ukrcaj na brod, smještaj u kabine. Isplovljavanje broda u 17:30*. Noćna plovidba.

7.dan ANCONA-RIJEKA

Dolazak u luku Ancona u 13:30*. Nakon iskrcaja putnika s broda slijedi vožnja autobusom do Rijeke. Dolazak u Rijeku u kasnim večernjim satima.

*AGENCIJA NIJE ODGOVORNA ZA KAŠNENJA BRODA ILI PROMJENE PLOVIDBENOG REDA OD STRANE BRODARSKIH TVRTKI

CIJENA: 3.580,00 KN PO OSOBI U 1/2 SOBI (MIN. 35 PUTNIKA)

CIJENA UKLJUČUJE:

- Prijevoz modernim turističkim autobusom
- Pratitelja putovanja
- Smještaj u dvokrevetnim unutrašnjim kabinama AB 2 na brodu
- Smještaj na bazi 1 polupansiona u hotelu *** u Delfima u dvokrevetnoj sobi
- Smještaj na bazi 2 polupansiona u hotelu *** u Ateni u dvokrevetnoj sobi
- Smještaj na bazi 1 polupansiona u hotelu *** u okolici Naupliona u dvokrevetnoj sobi
- Lokalnog vodiča u Ateni i Delfima
- Osiguranje od posljedica nesretnog slučaja (autobusno)
- Jamčevinu za turistički paket aranžman
- Organizaciju I pripremu putovanja

NADOPLATA:

Folklor na Plaki.....20 eur
Jednokrevetna soba I kabina.....1.250,00 kn



ADVENT U NEW YORKU 01.12.-07.12.2015.

New York City – Big Apple ili Velika Jabuka, grad koji nikada ne spava! Najnaseljeniji grad Sjedinjenih Američkih Država obuhvaća pet gradskih četvrti: Manhattan, Brooklyn, Richmond (Staten Island), Queens i Bronx te se smatra kulturnim sjedištem svijeta. Uživajte u svim njegovim čarima, dozvolite da Vas pozdravi Kip slobode koji se smatra simbolom SAD-a i njihove demokracije, posjetite "Times Square" koji se naziva i "svjetskim raskršćem", financijsko središte New Yorka – Wall Street te mnoštvo muzeja i znamenitosti u gradu koji ostavlja bez daha!

01.12. – ZAGREB – BEČ – NEW YORK

Sastanak putnika u 06:30 sati u zračnoj luci Pleso. Prijava na let. Polet zrakoplova Austrian Airlinesa u 08:25 sati prema Beču. Dolazak u 09:25 sati te nastavak leta u 10:45 sati prema New Yorku. Dolazak u 14:25 sati po lokalnom vremenu u New York. Transfer do hotela 3*. Slobodno vrijeme za prvu šetnju ovim zadivljujućim gradom – prošetite do Times Squarea ili se uputite do Empire State Buildinga kako biste uživali u pogledu na osvijetljeni grad. Noćenje.

02.12. NEW YORK

Odlazak u cjelodnevni razgled grada sa stručnim vodičem: gornji i donji Manhattan – Rockefeller Centre, Times Square, Theatre District, Central Park, Fashion District, Financial District, Ground Zero, Well Street... Slobodno vrijeme te nastavak razgleda, odlazak brodićem prema Kipu Slobode (bez ulaska na Krunu). Povratak u hotel. Noćenje.

03.12. NEW YORK

Odlazak na fakultativni izlet u poznate gradske četvrti New Yorka – Bronx, Brooklyn i Queens. Povratak u hotel u popodnevnom satima. Navečer slobodno vrijeme za vlastita istraživanja grada, preporučamo odlazak na Broadway Theatre na neku od poznatih svjetskih predstava. Noćenje.

04.12. NEW YORK

Odlazak na fakultativni izlet u Woodbury Common – jedan od najvećih outlet centara u svijetu sa preko 220 trgovina. Povratak u hotel u popodnevnom satima. Za one koji žele sami istražiti New York svakako preporučamo posjet muzejima: Metropolitanski muzej umjetnosti, Guggenheimov muzej, MoMA (muzej moderne umjetnosti)... Svakako prošetite slavnim Centralnim parkom, zelenom oazom ovoga grada i uživajte u šetnicama pored jezera gdje se odvijaju brojne predstave, koncerti i razna druga događanja. Noćenje.

05.12. NEW YORK

Odlazak na fakultativni izlet u Washington – glavni grad SAD-a. Uz pratnju stručnog vodiča biti će predstavljene glavne znamenitosti : Bijela Kuća, Martin Luther King Jr Memorial, US Capitol Building, Lincoln Memorial, Vietnam Veterans Memorial, FDR Memorial, Marine Corps, War Memorial (Two Jima Memorial), Arlington Cemetery itd. Povratak u hotel u kasnim popodnevnom satima. Navečer slobodno vrijeme za vlastita istraživanja grada. Noćenje.

06.12./07.12. NEW YORK – BEČ – ZAGREB

Odjazak iz hotela. Prije odlaska u zračnu luku iskoristite dan za shopping na Petoj aveniji ili uživajte u šetnji gradom. Transfer do zračne luke oko 15 sati, prijava na let. Polet zrakoplova u 18,00 sati. Dolazak u Beč narednog dana u 08,25 po lokalnom vremenu te nastavak puta u 13,00. Dolazak u Zagreb u 13,55 sati.

CIJENA: 14.150,00 KN PO OSOBI U 1/2 SOBI (MIN.20 PUTNIKA*)

DOPLATA ZA 1/1 SOBU 6.295,00 KN

CIJENA UKLJUČUJE: zrakoplovnu kartu prema navedenom itinereru s uključenim zrakoplovnim pristojbama kompanije Austrian Airlines, transfer zračna luka – hotel – zračna luka, smještaj na bazi 5 noćenja u dvokrevetnim sobama u hotelu 3* bez doručka, nošenje kofera do sobe, cjelodnevni razgled grada u trajanju od 8 sati sa stručnim vodičem, transfer do Kipa Slobode, transfer na kongres 03.12., pratitelja putovanja, jamčevinu i organizaciju putovanja, putno zdravstveno i osiguranje od otkaza putovanja



ADVENT U INNSBRUCKU 04.-05.12.2015.

Smješten u plodnoj dolini između tri lanca visokih Alpa i u prošlosti je bio zanimljiv i privlačan svim osvajačima u povijesti. Kroz grad protječe rijeka Inn, lijepa, moćna, sa zanimljivim mostovima, po njoj je grad dobio ime. Uživajte u predivnom malom austrijskom gradiću prepunim povijesnih atrakcija...

1. dan - RIJEKA - INNSBRUCK

Polazak s autobusnog kolodvora u 05:30 sati. Vožnja kroz Sloveniju prema Innsbrucku uz usputna zaustavljanja radi odmora. Po dolasku u Innsbruck, odlazak u centar grada, slobodno vrijeme za šetnju i kupovinu. Odlazak do hotela. Smještaj. Noćenje.

2. dan - INNSBRUCK - "SVIJET KRISTALA" WATTENS - RIJEKA

Nakon doručka slobodno vrijeme za šetnju, kavu i kupovinu, a oko 11 h slijedi odlazak prema predivnom Dvorcu Ambras koji se smjestio iznad samog Innsbrucka. Poznat je po zbirci oružja i oklopa iz vremena od kasnog srednjeg vijeka do baroka. Slijedi vožnja prema čarobnom Svijetu Swarovski kristala u mjestu Wattens nedaleko od Innsbrucka, gdje ćemo posjetiti i razgledati impresivni "Svijet Swarovski kristala", u kojem se sve vrti oko igre svjetlosti samih kristala, boja, sjena i hologramskih projekcija popraćenih ambijentalnom glazbom Briana Ena. Postav muzeja sačinjen je od djela umjetničkih instalacija najvećih svjetskih umjetnika (Pablo Picasso, Andy Warhol, Marc Chagall, Jim Whiting, Salvador Dali). U sklopu objekta se nalazi i najveći Swarovski Kristall shop na svijetu. Nakon razgleda slijedi povratak prema Rijeci... Povratak u kasnim večernjim satima.

CIJENA: 820,00 KN PO OSOBI U 1/2 SOBI (MIN. 35 PUTNIKA)

CIJENA UKLJUČUJE:

- prijevoz turističkim autobusom prema programu
- smještaj u hotelu* 3*/4* u dvokrevetnoj sobi (noćenje+doručak)
- pratitelja putovanja
- osiguranje od posljedica nesretnog slučaja
- jamčevinu i organizaciju putovanja





ADVENT U RIMU 10.-13.12.2015.

Od nervoze vozača u fascinantnom rimskom prometnom kaosu preko Vatikana i romantičnih obala Tibera do mirne, gotovo mistične, Via Appie Antice, Rim je zaista grad koji zasluženno stoljećima nosi naziv Vječni grad. Gotovo savršeni sklad starog i novog je mamac za posjetitelje raznih uzrasta.

1. dan RIJEKA - RIM

Polazak u 23:30 sati s autobusnog kolodvora Žabica. Noćna vožnja kroz Sloveniju i Italiju u pravcu Rima.

2. dan ORVIETO – RIM

Dolazak u jutarnjim satima u Orvieto, gradić u srcu pokrajine Umbrije. Vožnja uspinjačom te razgled velebne katedrale. Kraće slobodno vrijeme te nastavak putovanja prema Rimu. Po dolasku u Rim, odlazak do čuvenih katakombi Sv. Kalista. Fakultativni razgled jednog od najznačajnijih mjesta u povijesti ranog kršćanstva. Nakon razgleda odlazak u hotel. Smještaj. Odlazak s pratiteljem putovanja gradskim prijevozom do centra grada. Razgled Via dei Fori Imperiali, jezgre nekadašnjeg carskog grada (Colosseum, Trajanove tržnice....). Preporučujemo u večernjim satima posjet četvrti Trastevere koja je poznata po brojnim gostionicama u kojima možete kušati lokalne specijalitete. Povratak u hotel javnim prijevozom. Noćenje.

3. dan RIM

Nakon doručka odlazak javnim gradskim prijevozom na cjelodnevni razgled grada: Piazza Spagna, Piazza Navona, Fontana di Trevi, Pantheon... Slobodno vrijeme za ručak u okolici Piazze Navone. Poslijepodne odlazak u Vatikan, sjedište Svete Stolice. Posjet bazilici Sv. Petra, te povratak u hotel. Noćenje.

4. dan RIM – AREZZO – RIJEKA

Doručak. Odlazak autobusom u pravcu Arezza. Po dolasku šetnja gradom koji je smješten na brdu iznad doline rijeke Arno (Katedrala Sv. Donata, Gradski trg, Stara vijećnica....). Nakon šetnje slobodno vrijeme za ručak te nastavak putovanja prema Rijeci. Dolazak u večernjim satima.

CIJENA: 1.350,00 KN PO OSOBI U 1/2 SOBI (MIN. 35 PUTNIKA)

CIJENA UKLJUČUJE:

- prijevoz turističkim autobusom prema programu
- smještaj na bazi noćenja s doručkom u hotelu 3*
- pratitelja putovanja
- osiguranje od posljedica nesretnog slučaja
- jamčevinu i organizaciju putovanja

ADVENT U LONDONU 10.12.-13.12.2015.

London, jedan od onih gradova gdje se osjećate očaranim njegovom ljepotom i šarmom, osobito u doba Adventa. Dozvolite si da Vas zavedu romantični Tower Bridge, crveni „doubledecker-i“ i telefonske govornice, a nikako nemojte propustiti Adventski shopping u ovoj svjetskoj metropoli te ponesite kući sa sobom uspomene koje samo London može stvoriti u Vama!

10.12. – ZAGREB – LONDON – Excellence in Paediatrics

Sastanak putnika u 07,00 sati u zračnoj luci Pleso sa pratiteljem putovanja. Polet zrakoplova Croatia Airlinesa u 08,30 sati prema Londonu. Dolazak u 10,00 sati po lokalnom vremenu u London. Po slijetanju odlazak autobusom na poludnevni razgled grada sa stručnim vodičem: Kensington Palace, Hyde Park, Piccadilly Square, Big Ben, katedrala St.Paul's, Wesminster Abbey, Tower Bridge, Tower of London (uključen i ulazak). Odlazak prema hotelu 3/4*. Noćenje.

11.12. – LONDON – Excellence in Paediatrics

Doručak. Individualni odlazak na kongres. Za osobe u pratnji preporučujemo odlazak javnim prijevozom u posjet svjetski poznatim londonskim muzejima: British Museum – jedan je od najznačajnijih muzeja u svijetu, kilometri hodnika, soba i galerija s više od 80.000 izložaka, National gallery – dom najveće zbirke britanskih slika koja uključuje i mnoga djela umjetnika poput Vincenta Van Gogha i Leonarda da Vincija, Science Museum namijenjen onima koje zanimaju znanost i tehnologija, Natural History Museum, Victoria & Albert Museum i brojne druge galerije u koje je ulaz potpuno besplatan. Slobodno vrijeme za ručak i shopping ili iskoristite priliku i provozajte se slavnom doubledeckerom. Navečer, preporučamo posjetiti jedno od kazališta smještenih na slavnom West Endu. Povratak u hotel. Noćenje.

12.12. – LONDON – Excellence in Paediatrics

Doručak. Individualni odlazak na kongres te ostatak dana slobodan za vlastita istraživanja ovog čarobnog grada. Preporučujemo posjet poznatoj shopping meki - Oxford Street gdje možete pronaći bogat izbor svjetski poznatih dućana koji su još čarobniji u vrijeme Adventa. Povratak u hotel. Noćenje.

13.12. – LONDON - ZAGREB

Doručak. Odjava iz hotela i transfer do zračne luke. Polet zrakoplova Croatia Airlinesa u 10,50 sati. Dolazak u Zagreb u 14,05 sati.

CIJENA: 6.555,00 KN PO OSOBI U 1/2 SOBI (MIN. 30 PUTNIKA)
DOPLATA ZA 1/1 SOBU 2.600,00 KN

CIJENA UKLJUČUJE:

- Zrakoplovna karta prema navedenom itinereru s uključenim zrakoplovnim pristojbama, kompanije Croatia Airlines
- Smještaj na bazi 3 noćenja u 1/2 sobi s doručkom u hotelu 3*/4* u centru Londona
- Transfer zračna luka – hotel – zračna luka
- Poludnevni razgled grada sa stručnim vodičem
- Pratitelj putovanja
- Putno zdravstveno osiguranje i osiguranje od otkaza putovanja (uz povrat od 90% uplaćenih sredstava)
- Jamčevina i organizacija putovanja

ADVENT U BEČU 18.-20.12.2015.

Puno svjetla, razigrane boje, pahuljice snijega, miris pečenih kestena, mnoštvo štandova sa ukrasima i sitnicama odvesti će vas u svijet bajke i učiniti nezaboravnu čaroliju Adventa u Beču. Ovdje možete pronaći bijeg od stresa uz opuštajuću atmosferu na svakom koraku, a grad će vas oduševiti sa svojim znamenitostima i ljepotom u vrijeme Adventa.

1. dan RIJEKA – BEČ

Polazak iz Rijeke u 06,30 sati s autobusnog kolodvora Žabica. Vožnja preko Slovenije i Austrije do Beča. Po dolasku u Beč panoramski razgled grada, odlazak do centra grada, te slobodno vrijeme za individualne šetnje i kupovinu. Smještaj u hotel 4*. Noćenje.

2. dan BEČ

Nakon doručka nastavak razgleda grada u pratnji lokalnog vodiča, šetnja centrom grada: Kärtnerstrasse, katedrala sv. Stjepana, Hofburg, Graben. Ostatak dana slobodan za osobne programe, posjet mnogobrojnim muzejima, konceratima ili izložbama. Preporučamo obilazak nekih od brojnih trgovina u Mariahilferstrasse. Noćenje.

3. dan BEČ

Nakon doručka slobodno vrijeme provedite po vlastitom izboru. Mogućnost posjete sajmu, šetnja gradom ili jednostavno se opustite uz Sacher tortu u nekoj od mnogobrojnih kavana. Polazak iz Beča u 12.00 sati za Rijeku gdje je predviđen dolazak u večernjim satima.

CIJENA: 1.150,00 KN PO OSOBI U 1/2 SOBI (MIN. 40 PUTNIKA)

CIJENA UKLJUČUJE:

- prijevoz turističkim autobusom prema programu
- smještaj na bazi noćenja s doručkom u hotelu Leonardo 4* ili slično
- lokalnog vodiča u Beču
- pratitelja putovanja
- osiguranje od posljedica nesretnog slučaja
- jamčevinu i organizaciju putovanja



NOVA GODINA U BEOGRADU 30.12.2015. – 01.01.2016

Jedan od najstarijih gradova u Europi, unatoč svojim „godinama“ uvijek iznenađuje i srdačno prima svoje posjetitelje i goste. Iako je poznat po dugoj i burnoj povijesti i bogatom kulturnom nasljeđu, 2009. godine časopis „Lonley Planet“ ga stavlja na vrh liste svjetskih gradova za najbolji noćni provod! Beogradski noćni život je najpoznatiji po čuvenoj boemskoj četvrti Skadarliji i splavovima na Savi i Dunavu, gdje tijekom cijele noći možete uživati u najrazličitijoj muzici, piću i hrani.

1. dan RIJEKA - BEOGRAD

Polazak autobusa u 6:00 sati s Autobusnog kolodvora Žabica. Vožnja autobusom do Beograda uz usputna stajanja za odmor. Po dolasku slijedi panoramski razgled Novog Beograda: beogradska Arena - Sava Centar - hotel Hayatt - Dedinje – Kuća cvijeća – Marakana – Hram sv. Save.. Smještaj u hotel. Ostatak večeri slobodan za odlazak do grada i individualne programe. Noćenje.

2. dan BEOGRAD

Nakon doručka slijedi odlazak u centar grada, sastanak sa lokanim vodičem. Razgled grada panoramski i pješice: Trg Slavija - Terazije - Trg Republike – Knez Mihajlova - Narodno kazalište - Saborna crkva. Šetnja do Kalemegdana, najstarijeg gradskog parka nastalog sedamdesetih godina prošlog stoljeća, koji je ujedno i najznačajniji kulturno – povijesni kompleks. Njime dominira Beogradska tvrđava, koja predstavlja svojevrsan muzej prošlosti Beograda. Nakon razgleda slobodno vrijeme za ručak u jednom od brojnih restorana na boemskoj Skadarliji u starom dijelu grada. U poslijepodnevni satima povratka prema hotelu i pripreme za doček Nove godine na ulicama, trgovima, noćnim klubovima.. Moguće je fakultativno organizirati doček na jednom od beogradskih splavova (min. 20 pax).

3. dan BEOGRAD - RIJEKA

Kasniji doručak u hotelu. Jutro slobodno za vlastite programe, te polazak u 12,00 h prema Rijeci. Dolazak u Rijeku u kasnim večernjim satima.

CIJENA: 900,00 KN PO OSOBI U 1/2 SOBI (MIN. 40 PUTNIKA)

CIJENA UKLJUČUJE:

- prijevoz autobusom prema programu
- smještaj u hotelu 3* na bazi 2 noćenja sa doručkom
- lokalno vođenje u Beogradu
- pratitelja putovanja
- jamčevinu za turistički paket aranžman
- osiguranje od posljedica nesretnog slučaja
- pripremu i organizaciju putovanja





NOVA GODINA U PRAGU 30.12.2015.-02.01.2016.

Prag je dom brojnih poznatih kulturnih znamenitosti, a od 1992. povijesno središte Praga uvršteno je u UNESCO-ov popis Svjetske baštine. Prag vas može ostaviti bez daha raznovrsnom arhitekturom, brojnim dvorcima i katedralama. Kroz povijest grad su nazivali gospodarem Češke i majkom svih gradova. Karlo IV nazvao ga je zlatni grad, a od 19. st. zovu ga i gradom stotine tornjeva iako ih u gradu ima preko pet stotina.

1. dan RIJEKA – PRAG

Polazak iz Rijeke u 06:00 sati s autobusnog kolodvora u pravcu Ljubljane i dalje preko Austrije sa usputnim stankama za odmor do Praga. Dolazak u Prag u večernjim satima, smještaj u hotel. Preporučujemo da večer provedete po vlastitom izboru, a predlažemo večeru u nekoj od čuvenih praških pivnica. Noćenje.

2. dan PRAG

Nakon doručka razgled znamenitosti grada u pratnji lokalnog vodiča: Hradčany-povijesni dio grada sa katedralom Sv. Vít, Karlov most, Malá Strana - barokni biser arhitekture, Staroměstské náměstí dio grada koji je pod zaštitom UNESCO-a, a Týnský chrám je sa svoja dva prepoznatljiva tornja jedan od simbola ovog trga. Ovo je vjerojatno i najljepši dio Praga, koji odiše posebnom atmosferom, a tu se još nalaze Gradska vijećnica i crkva sv. Nikole te Astronomski sat, oko kojeg se svaki puni sat odvija mala predstava, šetnja apostola. Nastavak prema Václavskim náměstím - trgu koji nosi ime po zaštitniku grada Sv.Vjenceslavu čijim prostorom dominira zgrada Nacionalnog muzeja.

Poslijepodne provedite u pripremama za doček najveselije noći u godini. Doček Nove 2016. na otvorenom na praškim ulicama i trgovima, gdje neće manjkati zabave i veselja. FAKULTATIVNO: doček Nove godine u pivnici uz svečanu večeru i muziku sa bogatim programom. Povratak u hotel u kasnim satima. Noćenje.

3. dan PRAG-KARLŠTEJN

Nakon kasnijeg doručka odlazak u razgled dvorca Karlštejn koji se uzdiže iznad sela Karlštejn, 30 km jugozapadno od Praga smješten visoko na grebenu iznad rijeke Berounka, ovaj skup kula, visokih zidova i tornjeva je savršeno očuvan i jedna od glavnih atrakcija u Češkoj. Karlštejn je gotički dvorac češkog kralja Karla IV, sagrađen 1348. godine, a služio je kao riznica za čuvanje kraljevskog blaga, prije svega svetih relikvija i predmeta koji su služili kod krunidbe. Povratak u hotel. Noćenje.

4. dan PRAG –TELČ - RIJEKA

Nakon doručka polazak iz Praga u pravcu Telča, gradića pod zaštitom UNESCO-a i jednom od najljepših gradića Češke. Šetnja glavnim trgom i starom gradskom jezgrom uz dvorac Zachariaša od Hradca i kuća sa živopisnim fasadama. Nastavak vožnje kroz Austriju i Sloveniju uz kraća usputna zaustavljanja. Dolazak u Rijeku u kasnijim večernjim satima.

CIJENA: 2.150,00 KN PO OSOBI U 1/2 SOBI (MIN. 40 PUTNIKA)

CIJENA UKLJUČUJE:

- prijevoz autobusom prema programu
- smještaj na bazi 3 noćenja s doručkom u hotelu 3*
- lokalnog vodiča u Pragu
- ulaznicu u dvorac Karlštejn
- pratitelja putovanja
- osiguranje od posljedica nesretnog slučaja
- jamčevinu i organizaciju putovanja



NOVA GODINA U SARAJEVU 30.12.2015.-1.1.2016.

.Netko je jednom rekao: Tko se napije vode s neke od brojnih česmi u Sarajevu, taj će se do kraja života željeti vratiti u Sarajevo. Neovisno o tome da li ste se napili vode, grad na obali rijeke Miljacke će Vas dočekati raširenih ruku i nadaleko poznatom bosanskom gostoljubivošću uvući Vam se 'pod kožu'.

1. dan RIJEKA - SARAJEVO

Polazak iz Rijeke u jutarnjim satima s autobusnog kolodvora Žabica prema Sarajevu. Vožnja autocestom preko Stare Gradiške, Banja Luke i Jajca gdje je predviđena pauza i kraći razgled. Dolazak u Sarajevo te smještaj u hotel. Slobodno vrijeme za odlazak javnim prijevozom do centra grada. Noćenje.

2. dan SARAJEVO

Nakon doručka u hotelu, prije odlaska u grad, posjet ratnom tunelu, jednoj od najposjećenijih turističkih destinacija u BiH koji je izvrstan način da se stekne ukupni dojam o opsadi Sarajeva u vrijeme rata. Slijedi sastanak sa stručnim vodičem i razgled stare jezgre Sarajeva: Mostovi Sarajeva, Sarajevska čaršija, Begova džamija... Slobodno poslijepodne i priprema za doček. Fakultativno: Doček Nove godine uz živu glazbu. Zabava do ranih jutarnjih sati. Noćenje.

3. dan SARAJEVO - MOSTAR - RIJEKA

Nakon kasnijeg doručka odlazak iz Sarajeva. Vožnja u pravcu Mostara. Po dolasku razgled grada u pratnji lokalnog vodiča. Mostar je bio jedan od trgovačkih centara staroga Otomanskog Carstva (Kujundžiluk) čiji se trgovi još uvijek mogu vidjeti u gradu. U samom gradu vidjet ćemo mjesto Starog Mosta, dijelove drevnog Turskog bazara, džamiju i tipičnu Tursku kuću... Poslijepodne povratak u pravcu Rijeke. Dolazak kući u kasnim večernjim satima.

CIJENA 1.050,00 KN PO OSOBI U 1/2 SOBI (MIN. 35 PUTNIKA)

CIJENA UKLJUČUJE:

- prijevoz turističkim autobusom prema programu
- smještaj na bazi 2 noćenja s doručkom u hotelu s 3* u Sarajevu
- stručno vođenje u Sarajevu i Mostaru
- pratitelja putovanja
- osiguranje od posljedica nesretnog slučaja
- jamčevinu i organizaciju putovanja



KARNEVAL U VILLACHU I KLAGENFURT 06.-07.02.2016.

1.dan: RIJEKA- VILLACH

Polazak autobusa s Autobusnog kolodvora Žabica u 07:00 sati. Vožnja kroz Sloveniju uz kraće zaustavljanje putem. Vožnjom kroz Korušku pruža se lijep pogled na alpske vrhunce i guste crnogorične šume. Nastavak puta do Villacha, drugog najvećeg koruškog grada. Šetnja s pratiteljem kroz zanimljiva unutarnja dvorišta i tipične uličice do tržnice, crkve sv. Jakova i obale rijeke Drave. Tu je i najviši crkveni toranj visine 94 metara. Prisustvovanje karnevalskim događanjima i velikoj karnevalskoj povorci: glazba na ulicama, maskirani konobari i kuhari u restoranima, karnevalske grupe iz Austrije, Slovenije i Italije daju poseban ugođaj, biranje najljepše maske, štandovi s hranom i pićem biti će otvoreni do pola noći... U dogovoreno vrijeme sa pratiteljem putovanja, odlazak u hotel na centralnom položaju u Villachu. Nakon prijave u hotel, slobodno vrijeme za kupovinu u gradskom središtu ili posjet nekoj od tipičnih gostionica s lokalnim specijalitetima. Uživajte u živahnom i veselom ugođaju, vrevi i ponudi Karnevala u Villachu! Noćenje.

2.dan: VILLACH-KLAGENFURT-VRBSKO JEZERO-RIJEKA

Doručak. Odlazak iz hotela. Vožnja do Klagenfurta, glavnog grada Koruške. Šetnja do glavnog gradskog trga, fontane Lindwurm, barokne katedrale i palače Landhaus. Slobodno vrijeme za kavu ili posjete muzejima. Vožnja uz jezero Wörthersee (Vrbsko jezero). Na obalama ovog jezera austrijsko plemstvo je podizalo svoje palače i ljetnikovce. Zaustaviti ćemo se u mjestu Velden (Vrba ob jezeru), jednom od najpoznatijih mjesta za odmor u Koruškoj, poznatom po snimanju popularnih serija i dvorcu Velden. Šetnja uz obalu jezera u romantičnom zimskom ugođaju. Povratak vožnjom kroz Sloveniju te dolazak u Rijeku u večernjim satima.

CIJENA : 530 KN PO OSOBI U 1 /2 SOBI (MIN. 40 PUTNIKA)

CIJENA UKLJUČUJE:

- prijevoz turističkim autobusom prema programu
- pratitelja putovanja
- smještaj u dvokrevetnim sobama na osnovi 1 noćenja s doručkom u hotelu 4* na centralnom položaju u Villachu
- razgledavanja prema programu,
- osiguranje od posljedica nesretnog slučaja

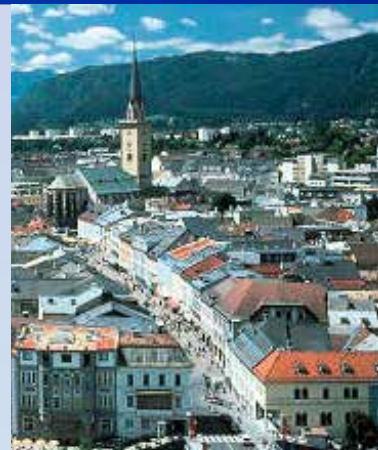

VALENTINOVO U VERONI I VENECIJI 13.02.-14.02.2016

1. dan - RIJEKA - VERONA

Polazak iz Rijeke u 6:00 sati s autobusnog kolodvora Žabica. Vožnja kroz Sloveniju i Italiju, autoputom do Verone, grada zaljubljenih. U Veroni se nalazi mnoštvo kulturno-povijesnih spomenika, osobito iz rimskog razdoblja. Grad i danas leži na sjecištu dvije glavne ulice izvornog rimskog vojnog kampa, Cardo i Decumanus, što se može vidjeti na zračnim fotografijama grada. No ono što privlači brojne posjetitelje grada je Julijina kuća. Romeo i Julija su možda najpoznatiji ljubavni par svih vremena te je zaista poseban doživljaj posjetiti Julijinu kuću. Po dolasku šetnja gradom. Arena di Verona, Piazza Bra, Casa di Giulietta. Slobodno vrijeme za šetnju, ručak i shopping. Odlazak prema hotelu – noćenje.

2. dan VENECIJA

Doručak i odjava iz hotela. Vožnja do Punta Sabbioni odakle vaporettom odlazimo u Veneciju. Razgled - Riva degli Schiavoni, trg Sv. Marka, Duždeva palača, bazilika Sv. Marka, most Rialto... nakon razgleda slobodno poslijepodne za upoznavanje Venecije... Odlazak vaporettom iz Venecije u 17:00 sati za Punta Sabbioni odakle autobus kreće za Rijeku. Predviđeni dolazak u Rijeku oko 22:30 h.

CIJENA 540,00 KN PO OSOBI U 1/2 SOBI (MIN. 40 PUTNIKA)

CIJENA UKLJUČUJE:

- Prijevoz turističkim autobusom prema programu
- Pratitelja putovanja
- Smještaj u hotelu 3* u 1/2 sobama na bazi 1 noćenja s doručkom
- Osiguranje od posljedica nesretnog slučaja
- Jamčevinu za turistički paket aranžman
- Pripremu i organizaciju putovanja

CIJENA NE UKLJUČUJE

- Vožnja vaporettom Punta Sabbioni – Venecija – Punta Sabbioni – 10,00 Eur



TELČ - PRAG - ČESKY KRUMLOV 22.-25.06.2016.

1.dan - RIJEKA – TELČ - PRAG

Polazak iz Rijeke u ranim jutarnjim satima preko Slovenije i Austrije za Telč. Uz kraća usputna zaustavljanja na odmorištima, dolazak u Telč oko 15 sati. Telč - dio UNESCO-ve svjetske baštine – jedan je od najljepših primjera renesanse u Češkoj. Razgled grada: središnji gradski trg iz 16.stoljeća s brojnim crkvama, te renesansnim i baroknim građevinama. Oko 16 sati nastavak puta za Prag. Dolazak u večernjim satima. Smještaj u hotelu. Noćenje.

2. dan - PRAG

Doručak. Prije podne razgled znamenitosti Praga uz lokalnog stručnog vodiča - HRADČANI, KATEDRALA SVVIDA, KAFKINA KUĆA, ZLATNA ULIČKA, crkva Sv.Nikole ...Poslije podne slobodno za osobna uživanja u čarima Praga. Moguće je organizirati (uz doplatu) posjetu pivovari Staropramen, a navečer dvosatnu vožnju brodom po Vltavi s večerom uz muziku (min. 20 osoba). Povratak u hotel. Noćenje.

3. dan - PRAG

Doručak. Prije podne nastavak razgleda znamenitosti Praga uz lokalnog stručnog vodiča - poslije podne slobodno. Navečer moguć odlazak na Križikove fontane. KRIŽIKOVE FONTANE (ČUDESNNA IGRA VOĐE, MUZIKE I SVJETLA). Povratak u hotel. Noćenje.

4. dan - PRAG – ČESKY KRUMLOV – RIJEKA

Nakon doručka, odlazak u Česky Krumlov (prekrasni srednjevjekovni gradić pod zaštitom UNESCO-a). Razgled uz ugodnu šetnju predivnim gradićem. Slobodno vrijeme za ručak i kupovinu suvenira. Oko 15 sati predviđen je povratak preko Linza – Triebena – Klagenfurta - tunela Karavanke za Rijeku. Dolazak u kasnijim večernjim satima.

CIJENA: 1.350,00 KN PO OSOBI U 1/2 SOBI (MIN. 40 PUTNIKA)

CIJENA UKLJUČUJE:

- prijevoz turističkim autobusom prema programu
- smještaj na bazi 3 noćenja s doručkom 1 / 2 sobi u hotelu 3* u Pragu
- lokalnog stručnog vodiča u Pragu
- pratitelja putovanja
- osiguranje od posljedica nesretnog slučaja
- jamčevinu i organizaciju putovanja

CIJENA NE UKLJUČUJE:

- ulaznice za pivovarnu Staropramen – 60,00 kn, vožnja brodom po Vltavi uz večeru – 155,00 kn, Križikove fontane – 75,00 kn, ulaznice za muzeje i ostale znamenitosti.



travel
A 55 godina putujemo s Vama



DRAGI NAŠI PUTNICI,

LJETO JOŠ UVIJEK TRAJE I AKO VEĆ NISTE - PRAVO JE VRIJEME DA „UHVATITE BOJU“ NA PALUBAMA BRODOVA NA MEDITERANU.

I OVE GODINE COSTA CROCIERE PRIVLAČI NOVIM I RENOVIRANIM BRODOVIMA TE SVE BOLJOM PONUDOM. COSTA DIADEMA SE KAO NOVI BROD VEĆ UDOMAĆILA NA NAŠIM VALOVIMA I MNOGI OD VAS SU SIGURNO VEĆ ISKUSILI ČARI PLOVIDBE NA TOJ KRALJICI MORA. ZA SVE KOJI TO IPAK NISU, SADA JE PRAVO VRIJEME ZA POLAZAK. ZA ONE KOJI SU LJUBITELJI MANJIH BRODOVA PREDLAŽEMO BRODOVE IZ „NEO“ KOLEKCIJE KOJI OZNAČAVAJU „SLOW CRUISE“ – COSTA NEOROMANTICU, COSTA NEOCLASSICU I COSTA NEORIVIERU - MANJE BRODOVE NA NOVIM DESTINACIJAMA SA DUŽIM BORAVKOM U LUKAMA. U NEKE OD LUKA GOTOVO JE NEMOGUĆE UĆI SA VEĆIM BRODOVIMA A NEKE SU I NA UNESCOVOM POPISU MJESTA SVJETSKJE ZAŠTITE.

NARAVNO DJECA SU I DALJE VIŠE NEGO DOBRODOŠLA I PUTUJU BESPLATNO. OSIM NIŽE ODABRANIH DESTINACIJA PRIPREMILI SMO I MNOŠTVO DRUGIH PONUDA KOJE VAS ČEKAJU U NAŠIM POSLOVNICAMA.

COSTA DIADEMA

Costa Diadema tiara je luksuza Costinih brodova, izgrađena je 2014.godine. Brod kapaciteta 4.947 putnika sadrži 1862 kabine, od toga 130 sa direktnim pristupom SPA zoni. Atrakcije na brodu: kazalište na tri razine, casino, disco, Grand Prix simulator, Country Rock Club, prostor za igru na dvije razine sa igrama lasera i video igrama, tobogani, barovi, bazeni, restorani...



CIJENA VEĆ OD 3.200,00 KN

Djeca do 18. god. u kabini s dvoje odraslih BESPLATNO, nadoplata samo za lučke pristojbe.

ITALIJA, FRANCUSKA, ŠPANJOLSKA – 7 NOĆI IZ SAVONE

COSTA MEDITERRANEA

Costa Mediterranea izgrađena 2003.godine posvećena je talijanskim vilama i palačama 17.tog i 18.tog stoljeća. Brod kapaciteta 2.680 putnika sadrži 1057 kabina, od toga 140 wellness kabina. Atrakcije na brodu: kazalište na tri razine, casino, disco, dječji centar sa video automatima i konzolama, tobogani, barovi, bazeni, restorani...



CIJENA VEĆ OD 3.434,00 KN

Djeca do 18. god. u kabini s dvoje odraslih BESPLATNO, nadoplata samo za lučke pristojbe.

ITALIJA, ŠPANJOLSKA, MAROCCO – 11 NOĆI IZ SAVONE

COSTA FORTUNA

Costa Fortuna izgrađena je 2003. god. Brod kapaciteta 2720 putnika sadrži 1358 kabina. Atrakcije na brodu: kazalište na tri razine, casino, disco, knjižnica, internet kutak, dječji centar sa video automatima i konzolama, mnoštvo trgovina, barovi, bazeni, restorani...



CIJENA VEĆ OD 1.360,00 KN

Djeca do 18. god. u kabini s dvoje odraslih BESPLATNO, nadoplata samo za lučke pristojbe.

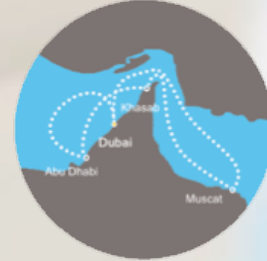

DUBAI, OMAN, UJEDINJENI ARAPSKI EMIRATI – 5/7 NOĆI IZ DUBAIA

COSTA NEOCLASSICA

Costa neoClassica izgrađena je 1991. god. Skromnost i elegancija bile su njene najveće značajke. Kao i njen sestrinski brod Costa neoRomantica i Costa neoClasica doživjela je potpuno obnovu. Brod kapaciteta 1680 putnika sadrži 654 kabine. Atrakcije na brodu: kazalište na dvije razine, casino, disco, knjižnica, mnoštvo trgovina, barovi, bazeni, restorani...



CIJENA VEĆ OD 4.965,00 KN



ITALIJA, FRANCUSKA, GRČKA – 12 NOĆI IZ SAVONE

COSTA MAGICA

Costa Magica izgrađena je 2004. god. Prava je čarolija kada Vas na brodu prati dašak Italije – palube nose nazive najvećih umjetnika u povijesti poput Tiziana, Donatella, Michelangela.. Brod kapaciteta 3470 putnika sadrži 464 kabine. Atrakcije na brodu: kazalište na dvije razine, casino, disco, knjižnica, mnoštvo trgovina, barovi, bazeni, restorani...



CIJENA VEĆ OD 3.330,00 KN

Djeca do 18. god. u kabini s dvoje odraslih BESPLATNO, nadoplata samo za lučke pristojbe.



**GRUPNI POLAZAK 17. - 28.11.2015
ITALIJA, FRANCUSKA, MADEIRA,
ŠPANSJOLSKA – 11 NOĆI IZ SAVONE**

PROSJEČNA TEMPERATURA NA TENERIFAMA U STUDENOME IZNOSI 23 – 26 STUPNJEVA CELZIJUSA!

AUTOBUSNI POLAZAK:

MSC POESIA

MSC Poesia izgrađena je 2008. god. Brod kapaciteta 2500 putnika sadrži 1275 kabina. Atraksije na brodu: Zen Garden, Sushi bar, tereni za košarku i tenis, kazalište, casino, disco, tobogani, mnoštvo trgovina, barovi, bazeni, restorani...



CIJENA VEĆ OD 3.590,00 KN

Djeca do 18. god. u kabini s dvoje odraslih BESPLATNO, nadoplata samo za lučke pristojbe.

**GRUPNI POLAZAK 12. – 19.9.2015.
ITALIJA, GRČKA, TURSKA, HRVATSKA
– 7 NOĆI IZ VENECIJE**

MSC FANTASIA

MSC Fantasia izgrađena je 2008. god. Brod kapaciteta 3724 putnika sadrži 1637 kabina. Atraksije na brodu: kazalište, MSC Aurea SPA, 4D kino, kuglana, casino, disco, internet kutak, video igre, knjižnica, mnoštvo trgovina, barovi, bazeni, restorani...



CIJENA VEĆ OD 1.690,00 KN

Djeca do 18. god. u kabini s dvoje odraslih BESPLATNO, nadoplata samo za lučke pristojbe.

**GRUPNI POLAZAK 11. – 15.11.2015.
ITALIJA, ŠPANJOLSKA, FRANCUSKA –
4 NOĆI IZ GENOVE – MINI KRSTARENJE**



CIJENA VEĆ OD 3.490,00 KN

Djeca do 18. god. u kabini s dvoje odraslih BESPLATNO, nadoplata samo za lučke pristojbe.

**GRUPNI POLAZAK 17. – 28.12.2015.
ITALIJA, GRČKA, IZRAEL –
11 NOĆI IZ GENOVE –
BOŽIĆNO KRSTARENJE**

MSC PREZIOSA

MSC Magnifica izgrađena je 2013. god. Brod kapaciteta 3502 putnika sadrži 1751 kabina. Atraksije na brodu: kazalište, MSC Aurea SPA, Top 18 paluba za sunčanje, Vertigo – najduži tobogan na moru, 4D kino, kuglana, casino, disco, internet kutak, video igre, knjižnica, mnoštvo trgovina, barovi, bazeni, restorani...



CIJENA VEĆ OD 1.890,00 KN

Djeca do 18. god. u kabini s dvoje odraslih BESPLATNO, nadoplata samo za lučke pristojbe.

**GRUPNI POLAZAK 03. – 10.01.2016.
ITALIJA, MALTA, ŠPANJOLSKA, FRANCUSKA
– 7 NOĆI IZ GENOVE –
ZIMSKI ŠKOLSKI PRAZNICI**



JEDNODNEVNI ADVENTSKI IZLETI

Doživite poseban blagdanski ugođaj, božićnu atmosferu, miris slastica i kuhanog vina, uživajte s nama na jednom od naših adventskih izleta!

LJUBLJANA 05.12.2015.

Polazak s autobusnog kolodvora Žabica u 07:30 sati. Vožnja kroz Sloveniju do Ljubljane. Po dolasku slijedi šetnja gradom u pratnji pratitelja putovanja: GRADSKA VIJEĆNICA - CENTRALNA TRŽNICA - KATEDRALA SV. NIKOLE - ZMAJEV MOST - PREŠERNOV TRG - TROMOSTOVLJE... Nakon razgleda slobodno vrijeme za šetnju okićenim gradom te nezaobilazan predbožićni shopping! U 18:00 sati povratak prema Rijeci.

CIJENA: 130,00 kn



GRAZ 05.12. i 19.12.

Polazak s autobusnog kolodvora Žabica u 06:00 sati. Vožnja kroz Sloveniju i Austriju do Graza uz kraća zaustavljanja putem. Po dolasku u grad šetnja gradom u pratnji pratitelja putovanja: GLAVNI TRG - GRADSKA VIJEĆNICA - OPERA - GLOCKENSPIEL ZVONO - KAŠTEL - KATEDRALA I MAUZOLEJ. Slobodno vrijeme za kupovinu na mnogobrojnim adventskim štandovima i uživanje u predbožićnom raspoloženju. U 18:00 sati povratak prema Rijeci.

CIJENA: 215,00 kn



KLAGENFURT 12.12.

Polazak s autobusnog kolodvora Žabica u 06:30 sati. Vožnja kroz Sloveniju, tunel Karavanke i uz najveće jezero Koruške - Wörthersee uz kraća zaustavljanja putem do Klagenfurta, glavnog grada austrijske pokrajine Koruške. Po dolasku u grad šetnja gradom u pratnji pratitelja putovanja trgovima Neuen Platz gdje se nalazi gradska vijećnica i Alter Platz gdje se nalazi najstarija očuvana kuća u gradu „Haus zur Goldenen Gans“ sa kipom zlatne guske. Zaustavljanje na Božićnom sajmu te slobodno vrijeme za individualne programe i shopping - na Alter Platzu se nalaze brojni dućani, dok je najveći shopping centar u Koruškoj City Arkaden smješten u samom centru Klagenfurta. U 18:30 sati povratak prema Rijeci.

CIJENA: 175,00 kn



SALZBURG 12.12.

Polazak s autobusnog kolodvora Žabica u 05:00 sati. Vožnja kroz Sloveniju i Austriju uz kraća zaustavljanja putem. Dolazak u SALZBURG - Mozartov rodni grad smješten između rijeke Salzach i "moćne" stijene Hohensalzburg. Šetnja gradom u pratnji pratitelja putovanja: KATEDRALA - REZIDENCIJA - CRKVA SV. PETRA - MOZARTOVA RODNA KUĆA - DVORAC MIRABELL... Slobodno vrijeme za kupovinu na mnogobrojnim štandovima. U 18:00 sati povratak prema Rijeci.

CIJENA: 230,00 kn



CITY BREAK - ZRAKOPLOVOM

Pouzdanost, iskustvo i tradicija koja traje više od 55 godina omogućavaju nam da brzo, efikasno i povoljno organiziramo putovanje na Vaš zahtjev. Nudimo Vam da individualno istražujete svjetski poznate metropole ili manje poznate gradice prema vlastitim preferencijama hotela, zračne luke ili zrakoplovne kompanije. Svakako provjerite low cost zrakoplovne kompanije u svim našim poslovnica. Izdvajamo samo nekoliko destinacija, a za sve ostale upite, obratite nam se s povjerenjem.

- Niže navedene cijene smještaja su po osobi i noćenju u 1/2 sobi na bazi noćenja s doručkom. Izdvojili smo samo nekoliko hotela iz ponude koji su smješteni u širem centru grada, dok u našim poslovnica možete potražiti cjelokupnu hotelsku ponudu.
- Ostale usluge na destinaciji navedene su po osobi.
- Rent-a-car uključuje dnevni najam vozila s osnovnim paketom osiguranja.
- Zrakoplovne karte na upit.

*Cijene su informativne te ovise o datumu rezervacije istog.

IZDVAJAMO:

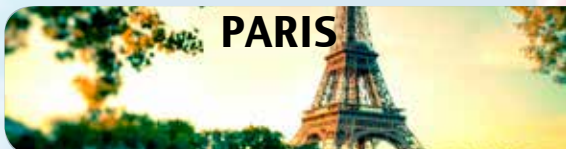

PARIS

- France Eiffel Hotel *** već od 300,00 kn
- hotel Timhotel Berthier 17 *** već od 333,00 kn
- Paris Magic sightseeing cruise (vožnja brodom) već od 85,00 kn
- Paris city tour (double decker) već od 155,00 kn po osobi
- rent-a-car već od 410,00 kn po danu preuzimanje/vraćanje u zračnoj luci

- Days Inn Waterloo Hotel *** već od 400,00 kn
- Madame Tussauds London and Marvel 4D već od 300,00 kn
- Jack the Ripper walking tour već od 110,00 kn
- rent-a-car već od 265,00 kn po danu preuzimanje/vraćanje u zračnoj luci



LONDON



MADRID

- hotel Mercader *** već od 160,00 kn
- hotel Holiday Inn Express Madrid-Alcorcon *** već od 173,00 kn
- rent-a-car već od 300,00 kn po danu preuzimanje/vraćanje u zračnoj luci

- hotel Residencial Horizonte *** već od 150,00 kn
- hotel Residencial Lar Do Areeiro *** već od 157,00 kn
- rent-a-car već od 199,00 kn po danu preuzimanje/vraćanje u zračnoj luci



LISABON



AMSTERDAM

- France Hotel *** već od 370,00 kn
- hotel BW CAPITAL *** već od 430,00 kn
- krstarenje kanalima (1h) već od 110,00 kn
- hop on hop off tour već od 140,00 kn
- rent-a-car već od 490,00 kn po danu preuzimanje/vraćanje u zračnoj luci

- hotel Floris Ustel Midi *** već od 200,00 kn
- hop on hop off tour već od 175,00 kn
- izlet u Ghent & Bruges već od 310,00 kn
- rent-a-car već od 695,00 kn po danu preuzimanje/vraćanje u zračnoj luci



BRUSSELS



MOSKVA

- hotel Northstar ** već od 145,00 kn
- hotel Nanotel *** već od 199,00 kn
- rent-a-car već od 420,00 kn po danu preuzimanje/vraćanje u zračnoj luci

- hotel MIRAN *** već od 190,00 kn - uključen transfer zračna luka-hotel
- Ra Kaya Plaza Istanbul Hotel **** već od 335,00 kn
- krstarenje Bosporom + autobusna tura već od 175,00 kn
- skriveni Istanbul već od 180,00 kn
- rent-a-car već od 300,00 kn po danu preuzimanje/vraćanje u zračnoj luci



ISTANBUL



RIM

- hotel HOLIDAY INN EXPRESS ROME SAN GIOVANNI *** već od 266,00 kn
- Trevi Hotel *** već od 375,00 kn
- hop on hop off već od 189,00 kn
- Dark Heart of Rome (mystery tour) već od 193,00 kn po osobi
- rent-a-car već od 280,00 kn po danu preuzimanje/vraćanje u zračnoj luci

- Certovka Hotel **** već od 325,00 kn
- hotel GRAND MAJESTIC PLAZA**** već od 272,00 kn
- krstarenje Vltavom već od 78,00 kn
- Prag bus tour već od 120,00 kn
- rent-a-car već od 510,00 kn po danu preuzimanje/vraćanje u zračnoj luci



PRAG



DUBAI

- Ramee Hotel Apartments *** već od 399,00 kn
- razgled grada već od 150,00 kn
- safari u pustinji već od 350,00 kn
- Dhow - krstarenje s večerom već od 350,00 kn
- transfer zračna luka - hotel - zračna luka već od 450,00 kn po danu

CITY BREAK - AUTOBUSOM



LJUBLJANA

Polazak: Svaki dan

Povratak: Svaki dan

Cijena već 835,00 kn po osobi

U cijenu uključen prijevoz autobusom i 3 noćenja sa doručkom u hotelu 3* u 1/2 sobi



STUTTGART

Polazak: Svaki dan

Povratak: Svaki dan

Cijena već od 2.320,00 kn po osobi

U cijenu uključen prijevoz autobusom i 3 noćenja sa doručkom u hotelu 3* u 1/2 sobi



BASEL

Linija prometuje nekoliko puta tjedno, a u sezoni su omogućeni i dodatni polasci.

Cijena već od 2.900,00 kn po osobi

U cijenu uključen prijevoz autobusom i 3 noćenja sa doručkom u hotelu 3* u 1/2 sobi



ZÜRICH

Linija prometuje nekoliko puta tjedno, a u sezoni su omogućeni i dodatni polasci.

Cijena već od 2.690,00 kn po osobi

U cijenu uključen prijevoz autobusom i 3 noćenja sa doručkom u hotelu 3* u 1/2 sobi

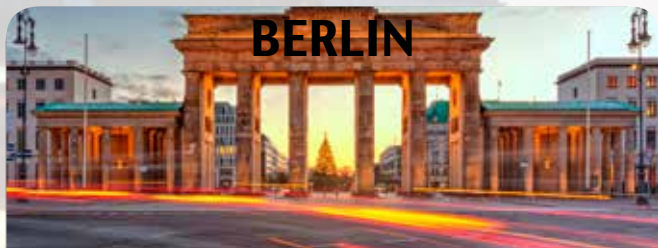

BERLIN

Polazak: Srijeda

Povratak: Petak

Cijena već od 2.000,00 kn po osobi

U cijenu uključen prijevoz autobusom i 3 noćenja sa doručkom u hotelu 3* u 1/2 sobi



BEOGRAD

Linija prometuje nekoliko puta tjedno, a u sezoni su omogućeni i dodatni polasci.

Cijena već od 950,00 kn po osobi

U cijenu uključen prijevoz autobusom i 3 noćenja sa doručkom u hotelu 3* u 1/2 sobi



MÜNCHEN

Polazak: Svaki dan

Povratak: Svaki dan

Cijena već od 1.480,00 kn po osobi

U cijenu uključen prijevoz autobusom i 3 noćenja sa doručkom u hotelu 3* u 1/2 sobi



SARAJEVO

Polazak: Petak-Subota

Povratak: Srijeda, Petak, Nedjelja

Cijena već od 800,00 kn po osobi

U cijenu uključen prijevoz autobusom i 3 noćenja sa doručkom u hotelu 3* u 1/2 sobi

MATURALNA PUTOVANJA

GRČKA | AUTOBUS / BROD

Predivna kombinacija putovanja autobusom i brodom do Grčke u trajanju od 7 dana. Vidjeti i doživjeti Grčku znači vidjeti Delfe koje su stari Grci nazivali "pupak svijeta", uživati u pogledu na Amfiški maslinik s gotovo 800 000 stabala maslina, obići čuveni hram Partenon, posjetiti Arheološki muzej ili se popeti jedinstvenom podzemnom uspinjačom na brdo Lykabit kako bi uživali u panorami glavnoga grada Grčke, grada koji je nekada slovio za kolijevku ne samo europske već i svjetske civilizacije i kulture. Prije ukrcaja na luksuzni trajekt za Italiju uživajte u pogledu na prekrasnu sjevernu obalu Peloponeza.

Već od 3.200,00 kn

LLORET de MAR/BARCELONA | AUTOBUS

Jedno od najtraženijih naturalnih putovanja. Upoznat ćemo francusku obalu – Nicu, Lloret de Mar, Cannes, Monaco, Monte Carlo - jedno od mondenih mediteranskih ljetovališta. Osim velikog izbora mjesta za zabavu vidjet ćemo i Figueras - muzej Salvadora Dalia. Barcelona je grad koja će Vas sa svojom Rambloom, crkvom Sagrada Famílie te čarobnim Fontanama zasigurno oduševiti. Ovih 7 dana putovanja ostati će vam kao nezaboravan doživljaj. **Već od 3.150,00 kn.**

WIEN/PRAGUE/BUDAPEST | AUTOBUS

Srednja Europa je meka kulture gdje se može najbolje upoznati povijest i vidjeti golemi napredak starog kontinenta, a mi vam predlažemo ovo putovanje u trajanju od 7 dana. Bečke monumentalne građevine su svakako jedne od ostavština povijesti koje oduzimaju dah: Dvorac Hofburg, zavjetna crkva Prater, dvorac i park Belveder, Schonbrun-carski dvorac. Praški Hradčani s katedralom Svetog Vida vratit će Vas u daleku povijest. Najzanimljivija ulica Praga je svakako Zlatna ulica gdje je u nizu minijturnih kućica najpoznatija plava kuća Franza Kafke, Karlov most je glavno obilježje Praške prijestolnice. Za veće grupe mogućnost organizacije privatnog party-a u Pragu, koji će vam ostati u nezaboravnom sjećanju." Uz rijeke Vltavu i Berounku vodimo Vas do najljepšeg gotičkog dvorca u Češkoj Republici – dvorac Karlstein. Budimpešta sa svojim Parlamentom, Ribarskom tvrđavom, te Lančani most koji povezuje Budim i Peštu svakako su neke od obaveznih mjesta koje treba posjetiti. **Već od 3.050,00 kn.**

AMSTERDAM | AUTOBUS

Nizozemska je jedna od onih zemalja s dva lica. Jedno je Amsterdam, a drugo – sav ostatak zemlje zajedno. Nazivan Hippi – Eldoradom, Venecijom sjevera, taj grad ima čudnu čaroliju kojom miri paralelne i u biti nespojive svjetove. To je najluđi, najneobičniji i najljepši grad na svijetu. Kada u njega dođete, zaboravljate na ostatak Nizozemske i svijeta, pa i na svoj rodni grad... I od tada Vas ništa više ne može spriječiti da u Amsterdam dolazite svake godine. Nitko u Amsterdamu nije bio samo jedanput jer takve turiste Amsterdam jednostavno nema. Ili u Amsterdamu niste nikada bili ili u ovaj nevjerovatni urbani cirkus dolazite svake godine. **Već od 3.550,00 kn.**

SOFIJA-ISTANBUL-SOLUN | AUTOBUS / BROD

Ovo putovanje od 9 dana odvesti će vas najprije u Sofiju, grad koji obiluje mnogim sveučilištima, kulturno povijesnim spomenicima, te mnogim parkovima. Istanbul, grad na dva kontinenta već stotinama godina oduševljava sve one koji su ga posjetili barem na kratko. Smješten na obalama Mramornog mora, na ulazu u Bospor, Istanbul s pravom možemo nazvati jednom od svjetskih metropola koja prerasta granice države u kojoj se nalazi. Grci, Rimljani, Bizant te naposljetku Turci ostavili su nebrojene tragove svojih kultura u vidu građevina poput Aje Sofije, Plave džamije ili pak Dolmabahče palače. Solun, drugi po veličini grad u Grčkoj, osnovao je Filip II otac Aleksandra Velikog, a smjestio se je točno na spoju poluotoka Halkidiki sa kopnom. **Već od 4.640,00 kn.**

MALTA / SICILIJA | AUTOBUS / BROD

Arancini, mafia, Rimsko carstvo, Križari, Normani, Arapi, Bizant, vulkan, Magna Graecia, Lucky Luciano, Arhimed, Scylla i Haribda... Ukoliko se pitate da li zaista postoji regija u Europi koju opisuju pojmovi koje ste upravo pročitali, začuditi ćete se kada saznate da je riječ o relativno malom području koje se je smjestilo u centru Mediterana. Šibane vjetrovima povijesti koji su znali biti izuzetno jaki i nemilosrdni, Sicilija i Malta ljubomorno čuvaju naslijeđe raznih kultura koje su dominirale nad ova dva otoka. Čarobna vegetacija (stabla banana, agrumi, palme, divovski kaktusi...) okružuje fascinantne građevine poput normanske katedrale u Monrealeu ili pak monumentalnih gradskih zidina u La Valetti, glavnom gradu Malte. Poput svojevrstne zvučne kulise, sveprisutni žamor temperamentnih stanovnika kompletira gotovo nerealnu sliku ova dva otoka. A još kada pridodate tradicionalnu sklonost Južnjaka prema zabavi i provodu, 8 dana putovanja priuštiti ćete sigurno još koji put. **Već od 4.600,00 kn.**

ROMA / NAPOLI | AUTOBUS

Poslovice kaže da Rim nije izgrađen u jednom danu, a da je to zaista tako vidi se na svakom koraku. Ovaj grad je pravi muzej na otvorenom u kojem se mogu vidjeti materijalni dokazi njegove više od dvije i pol tisuće godina duge povijesti. Rim je danas jedna od najposjećenijih turističkih destinacija na svijetu, a Fontana di Trevi, Coloseum, Pantheon i svakako Vatikan su samo neke od znamenitosti koje su nezaobilazne. Nakon Rima uronite u vrevu napuljske tržnice, posjetite jedan od najboljih talijanskih arheoloških muzeja, a potom se popnite na uspavani Vezuv. Doživite pravi drevni rimski grad šetajući gotovo potpuno sačuvanim ulicama Pompeja, grada kojeg je zatrpao vulkanski pepeo prilikom erupcije Vezuva. Na povratku kući zastanite u slikovitoj Toscani, pokrajini koja je kroz povijest uvijek predstavljala sinonim za umjetnost i koja još uvijek predstavlja inspiraciju brojnim umjetnicima. **Već od 2.750,00 kn**

UPOZNAJMO KONTINENTALNU HRVATSKU

SLAVONSKE PRIČE

1.dan ĐAKOVO - NAŠICE

Polazak u ranim jutarnjim satima. Vožnja autocestom prema Slavoniji uz stanke za odmor. Dolazak u Đakovo te obilazak grada uz lokalnog vodiča; Katedrala J.J.Strossmayera, Bogoslovno sjemenište i Teološki fakultet, Državna ergela lipicanaca Đakovo i Pastuharna, Korzo, Crkva Svih svetih ...Slobodno vrijeme. Nastavak putovanja do Našica, prijava u hotel i kraće vrijeme za odmor. Obilazak Našica; Crkva i samostan Sv. Antuna Padovanskog, Dvorac Pejačević, Perivoj Pejačević ... Posjeta Zavičajnom muzeju Našice. Smještaj u hotel, večera, noćenje.

2.dan VUKOVAR - ILOK

Doručak. Polazak na izlet u Vukovar, grad heroj – obilazak grada uz lokalnog vodiča. Posjet muzeju "Mjesto sjećanja - Vukovarska bolnica 1991." uz vodstvo kustosa i memorijalnom centru u Vukovarskoj vojarni. Obilazak stare gradske barokne jezgre; spomen križ na Dunavu, luka Vukovar, kuća nobelovca Lavoslava Ružičke, Dvorac Eltz...Ručak u restoranu u gradu, te nakon ručka nastavak vožnje prema Memorijalnom groblju gdje su zajedno sahranjeni svi branitelji Vukovara te dalje prema masovnoj grobnici i Spomen domu Ovcara. Nastavak vožnje prema Iloku – najistočnijem hrvatskom gradu. Obilazak grada s vodičem; Dvorac Odescalchi, Crkva sv. Ivana Kapistrana s bogatom bibliotekom, vinarija, stari podrumi ...- razgled uz stručno vodstvo i degustaciju..... Stanke za odmor, te povratak u hotel na večeru uz tamburaše do kasno u noć. Noćenje.

3.dan ALJMAŠ – KOPAČKI RIT – OSIJEK
Iza doručka polazak prema Aljmašu, selu na desnoj obali Dunava i poznatom Marijanskom svetištu koje datira još od 1704. god. Slijedi posjet Parku prirode Kopački rit. Obilazak parka obuhvaća prezentaciju o parku, vožnju brodom po močvarnom dijelu parka te razgledavanje kompleksa dvorca Tikveš. Kraća vožnja do Osijeka – najvećeg slavonskog grada. Ručak u nekom od restorana. Razgled grada uz vodiča; Tvrdja koja se nalazi na UNESCO-voj listi zaštićenih spomenika svjetske baštine, Trg sv. Trojstva, zgrada generalata, Vodena vrata, crkva Sv. Križa..., te šetnja uz rijeku Dravu do centralnog osječkog Trga Ante Starčevića sa najvećom crkvom u Hrvatskoj – konkatedralom Sv. Petra i Pavla, kasnobaroknom zgradom HNK..., slobodno vrijeme za vlastite programe. Povratak u hotel. Večera. Noćenje.

4.dan POŽEGA – KUTJEVO – JANKOVAC
Doručak. Polazak prema Požegi – gradu sa najsčuvanijom baroknom jezgrom u Slavoniji. U pratnji lokalnog turističkog vodiča razgled grada; Stari grad, Županijski sud, Franjevački samostan i crkva Sv. Duh, crkva Sv. Križa, katedrala Sv. Terezije, Biskupski dvor... Kraće slobodno vrijeme. Prolazak kroz nekadašnju rimsku Zlatnu dolinu (Vallis Aurea). Posjeta najpoznatijem slavonskom vinogorju Kutjevu i starim cistercijskim podrumima Kutjeva d.d. iz 13.st. Slijedi odlazak prema izletištu Jankovac jednom od najljepših prirodnih okoliša u Slavoniji. Ručak u prirodi u restoranu novouređenog planinarskog doma. Obilazak s vodičima iz parka; grofvska poučna staza, špilja Grofa Jankovića, špilja hajduka Maksima, Staklarsko groblje..., šetnja do jedinog slavonskog slapa i geološkog lokaliteta Rupnica upisanog u UNESCO-v popis zaštićene prirodne baštine. Na povratku posjeta privatnom ZOO vrtu obitelji Bizik nedaleko Našica uz nezaobilazni animacijski show sa životinjama. Povratak u hotel. Večera. Zabava uz živu glazbu. Noćenje.

5.dan SLAVONSKI BROD – NOVA GRADIŠKA
Doručak. Odlazak iz hotela i polazak prema Slavonskom brodu – drugom po veličini slavonskom gradu. Kraći razgled grada uz vodstvo; Franjevački samostan, šetnica uz Savu, kuća spisateljice Ivane Brlić-Mažuranić, brodska tvrđava kao najsčuvaniji fortifikacijski kompleks u Slavoniji.... Nastavak vožnje autocestom uz zaustavljanje u Novoj Gradišci na seljačkom domaćinstvu koje se bavi proizvodnjom domaćeg piva. Kušanje piva uz tzv. „Slavonski snack“ (domaći kruh s masti i razne slavonske mesne delicije) i domaće tradicijske slavonske kolače. Nakon pive pauze nastavak puta prema mjestu polaska. Povratak u kasnijim večernjim satima.

PODRAVSKI MOTIVI

1.dan KOPRIVNICA

Dolazak u Koprivnicu u popodnevnom satima. Razgled kulturno-povijesnih znamenitosti Koprivnice u pratnji lokalnog vodiča; Vijećnički trg, crkva sv. Nikole, franjevački samostan, Gradska vijećnica, knjižnica F. Galović, Glavni trg, park s glazbenim paviljonom... Nakon razgleda smještaj u hotel, večera. Vrijeme nakon večere u vlastitom aranžmanu – preporučamo šetnju glavnim gradskim trgom i pivo u poznatoj koprivničkoj pivnici Kraluš.... Noćenje.

2.dan PODRAVKA

Doručak. U prijepodnevnim satima razgled Muzeja prehrane Podravke – etnografska zbirka, zbirka industrijske tehnologije, zbirka etiketa i ambalaže, zbirka propagandnog materijala, zbirka fotografija iz povijesti Podravke, zbirka posuđa i dr. Odlazak u Podravkin rekreativni centar. Ručak u autentičnom restoranu Podravska klet. Nakon ručka preporučamo odlazak na vidikovac, šetnju centrom ili obližnjim šumama. Povratak u Koprivnicu. Večera u restoranu hotela uz bogati „švedski stol“ s domaćim podravskim jelima uz glazbu i zabavu. Noćenje.

3.dan HLEBINE – ĐURĐEVAC – PITOMAČA
Doručak. Odlazak iz hotela. Odlazak do 15 km udaljenih Hlebina – koljevke hrvatske naivne umjetnosti, autohtonog hrvatskog stila koji se bavi motivima života na selu. Posjet galeriji i etno kući velikana Ivana Generalića – mogućnost kupnje slika i reprodukcija. Odlazak u pravcu Pitomače – prema želji grupe mogućnost kraćeg zaustavljanja u Đurđevcu. Po dolasku u seoski turizam Zlatni klas Otrovaneć – „podravski ručak“ u restoranu seoskog imanja. Nakon ručka šetnja i razgled imanja: voćnjak, ribnjak, konji iz vlastitog uzgoja (mogućnost vožnje kočijom ili jahanja). Zadržavanje prema želji grupe. Povratak u mjesto stanovanja u popodnevnom satima.

ZAGORJE – Bajka na dlanu

1. dan ZELENJAK – KUMROVEC

Polazak u jutarnjim satima autobusom do Zelenjaka. Dolina Zelenjak proglašena je posebno zaštićenim objektom u prirodnoj kategoriji rezervata prirodnog predjela-park šume i memorijalnog prirodnog spomenika. Posjet Spomeniku hrvatskoj himni "Lijepa naša". Nakon kratkog odmora slijedi nastavak puta prema Kumrovcu. Posjet Muzeju "Staro selo", jedinstvenom muzeju na otvorenom, s očuvanim izvornim seoskim kućama s prijelaza 19. u 20. stoljeće. Danas se rodna kuća Josipa Broza Tita nalazi na početku Muzeja i sadrži povijesne i etnološke izložke. Nakon razgleda kratki odmor te odlazak u hotel, večera i noćenje.

2. dan TRAKOŠČAN – HUŠNJAKOVO

Nakon doručka odlazak prema Trakošćanu. Razgled istoimenog dvorca s očuvanim originalnim namještajem, umjetninama i oružjem, u čijem podnožju se nalazi raskošni perivoj s umjetnim jezerom. Slijedi odlazak prema Krapini – posjet

Muzeju krapinskih neandertalaca i lokalitetu Hušnjakovo, najpoznatijem svjetskom nalazištu neandertalskog čovjeka. Ručak te nakon ručka slobodno popodne za kupanje, sportske aktivnosti i radionice. Večera, noćenje.

3. dan GORNJA STUBICA – MARIJA BISTRICA
Nakon doručka odlazak u posjet Gornjoj Stubici – razgled spomenika Seljačkoj buni i Matiji Gupcu. Nastavak puta do Marije Bistrice, Svetišta Majke Božje Bistričke – važnog svetišta u vjerskom životu hrvatskog naroda. Nakon razgleda, posjet radionici gdje se izrađuju licitarska srca gdje će svatko moći izraditi svoje. Nakon ručka povratak. Dolazak u večernjim satima.

VARAŽDINSKIM I MEĐIMURSKIM KRAJEM

1.dan KAKO SU ŽIVJELI GROFOVI DRAŠKOVIC

Polazak u jutarnjim satima prema Trakošćanu, razgled jezera i dvorca čija unutrašnjost sadrži brojne dvorane i sobe među kojima su soba sa oružjem, soba sa viteškim oklopima, lovačka dvorana... Posljednji gospodari bili su grofovi Drašković koji su dali značajan doprinos hrvatskoj povijesti i kulturi. Nastavak za Varaždin te razgled grada u pratnji lokalnog vodiča: stara gradska jezgra, obilazak starog grada i varaždinskog groblja. Nakon razgleda nastavak putovanja do smještajnog objekta u Čakovcu ili okolici. Večera, noćenje

2.dan PUTEVNIMA ZRINSKIH

Doručak. Polazak autobusom za Gornji Kuršanec. Razgled spomenika Nikoli Zrinskom Čakovečkom (hrvatskom banu) postavljenom na mjestu njegove pogibije. Nastavak za Čakovec. Šetnja perivojem Zrinskih do Starog grada. Obilazak vanjskih obrambenih zidina, bastiona, tornja, Starog i Novog dvora Zrinskih te razgled Muzeja Međimurja (arheološki, etnografski i kulturno-povijesni odjel) smještenog u Novom dvoru Zrinskih. Razgled spomenika Zrinskima: Oproštaj Petra Zrinskog i FK Frankopana od Katarine Zrinski, Nikola Šubić Zrinski, Nikola VII Zrinski i Ana Katarina Zrinski. Slijedi kraći predah na glavnom gradskom trgu. Mogućnost fakultativnog programa; druženje sa Zrinski gardom (počasni pozdrav i/ili postrojavanje). Nastavak putovanja kroz Prelog i Donju Dubravu do nekadašnje utvrde Novi Zrin u blizini ušća Mure u Dravu. Na mjestu nekadašnje utvrde danas se nalazi spomenik-obelisk. Večera, noćenje.

3. dan MEĐIMURSKA CESTA TRADICIJE

Doručak. U prijepodnevnim satima program Međimurska cesta tradicije. Upoznavanje s tradicijskim obrtima: tkanje, lončarstvo, pletenje cekera, proizvodi od šibe i dr. Mogućnost organiziranja radionica i aktivnog sudjelovanja u jednom ili više tradicijskih obrta. U popodnevnom satima kupanje u Toplicama Sv. Martin ili Gradskim bazenima Čakovec ili šetnja gradom Čakovcem. Povratak u smještajni objekt. Večera, noćenje.

4. dan BAJKOVITI OKUSI MEĐIMURJA

Doručak. Odlazak iz hotela. Slobodno za vlastiti program. Oko podneva odlazak na pravcu Gornjeg Međimurja – vinorodnog kraja. „Međimurski obed“ (ručak) u jednom od restorana s tradicionalnom međimurskom hranom. Nakon ručka razgled odlazak na degustaciju poznatih međimurskih vina u neku od vinskih kuća. Nakon degustacije završetak programa te povratak .

UPOZNAJMO KONTINENTALNU HRVATSKU

UPOZNAJTE GORSKI KOTAR

1. dan NP RISNJAK

Polazak u jutarnjim satima. Vožnja turističkim autobusom u pravcu Nacionalnog parka Risnjak. Nakon razgleda Parka odlazak u hotel. Slobodno vrijeme, večera i noćenje.

2. dan DELNICE - DOLINA LEPTIRA

Nakon doručka odlazak u Delnice. Smještene na Delničkom polju i okružene vrhovima Drgomalj, Petehovac i Japlenški vrh, s nadmorskom visinom od 730m, „najviši“ su grad u Hrvatskoj. Nakon razgleda Delnica odlazak do Doline leptira (Kupske doline) u kojoj, prema istraživanjima, živi oko 500 vrsta različitih leptira. Na mjestu gdje se na putu iz Hrvatske u Kranjsku prelazilo preko Kupe brodom ("skelom"), razvilo se već u XV. stoljeću naselje otvorenog tipa, današnji Brod na Kupi. Razgled Broda na Kupi. Povratak u hotel, večera i noćenje.

3. dan RAVNA GORA - ZELENI VIR - VRAŽJI PROLAZ

Iza doručka odlazak u Ravnu Goru. Ravna Gora nadaleko je poznata po manifestaciji "Ravnogorski plodovi gorja" - baziranoj na zrenju i berbi pojedinih plodova tijekom godine. Grupu sačekuje lokalni vodič i u "šumskoj učionici" upoznaje sa biljnim i životinjskim svijetom Ravnogorskog kraja. Mogućnost berbe šumskih plodova. Po završetku ovisno o želji i mogućnostima grupe pješaćenje do Zelenog vira - proglašenog rezervatom prirodnih vrijednosti. Druga je atrakcija 800 metara dugačak kanjon Vražji prolaz. Nakon razgleda povratak u hotel. Večera i noćenje.

4. dan

Nakon doručka slijedi slobodan dan za edukativne sadržaje te šetnju i odmor. Večera i noćenje.

5. dan LOKVE

Nakon doručka odjava iz hotela i odlazak u Lokve. Kraj ulaza u Lokve je špilja Lokvarka, najdublja špilja u Hrvatskoj koja je otvorena za posjetitelje. Razgled špilje. Na udaljenosti od samo 1 km nalazi se i Park šuma Golubinjak. Uređenim pješaćkim stazama ove šume šetnja do «Kraljice šume» - divovske jele starosti od preko 250 godina te «Paklenih vrata» - otvora u stijeni. Obilazak Ledene i Golubinja špilje. U Ledenoj špilji snijeg i led se zadržavaju često i u ljetnim mjesecima, a Golubinja špilja dobila je naziv po golubima dupljašima koji su obitavali u njoj. Nakon razgleda, povratak kući u popodnevni satima.

TRADICIJSKE VRIJEDNOSTI VELEBITA I LIKE

1. dan SMILJAN - GOSPIĆ

Polazak u jutarnjim satima. Naše prvo odredište je Memorijalni centar Nikole Tesle u Smiljanu nedaleko Gospića koji je otvoren 10. srpnja 2006. godine povodom obilježavanja 150 godina rođenja Nikole Tesle. U sklopu centra postoje mnogi sadržaji od prije postojećih kao što su ; Rodna kuća i pripadajući gospodarski objekt, Crkva sv. apostola Petra i Pavla, do novoizgrađenih sadržaja; trijem, parkiralište, pješćake staze, spomenik kipara Mile Blaževića, auditorij, prototipovi u mjerilu 1:1 - Teslina ispitna stanica iz Colorado Springs-a, Teslina turbina, Teslin brod na daljinsko upravljanje, zatim most / platforma, multimedijalni centar... Obilazak centra u pratnji stručnog vodiča. Odlazak u Gospić, kraći razgled te posjet Muzeju Like gdje se mogu razgledati; Stalni postav arheologije Terra viva kojim se objedinjuje sveukupna slika Like od pretpovijesti do konca srednjeg vijeka, odnosno turske vladavine, postav etnografije koji se nalazi unutar muzejskog dvorišta, u posebnoj, tradicionalnoj ličkoj kući brvnašici sa šimlom kao pokrovom i pripadajućim interijernim uređenjem, koji uz manje izmjene prati tradicionalna događanja tijekom godišnjih doba. Odlazak u hotel, smještaj, večera i noćenje.

2. dan NP PLITVIČKA JEZERA

Nakon doručka, napuštanje hotela te odlazak na cjelodnevni razgled Nacionalnog parka Plitvička jezera; taj prekrasni niz od 16 jezera, jedan su od najljepših i najzanimljivijih prirodnih fenomena Hrvatske. Nalaze se u Istočnoj Lici, između planina Male Kapele i Ličke Plješivice, a neposredno uz cestu što povezuje Zagreb i Dalmaciju..... Nakon razgleda odlazak u hotel, večera i noćenje.

3. dan KRASNO

Doručak. Odlazak u Krasno te posjet svetištu. Legenda o Majci Božjoj krasnarskoj potječe iz 1219. godine. Davna pobožna priča kaže da su pastiri u Krasnarskoj šumi pronašli na nekakvom panju čudesan cvijet, a u cvijetu sliku Majke Božje. Pastiri su otrgnuli cvijet i ponesli ga u Krasnarsko polje, gdje se od drevnih vremena nalazila kapelica. Međutim preneseni cvijet je nestao, dok ga pastiri nisu našli na istom panju kao i prvi put. To se čudo ponovilo nekoliko puta: prenesli bi cvijet, a on se opet vraćao na panj u šumi. Mjesto koje je Majka Božja odabrala, nije bio ni vidikovac, ni je na tom mjestu netko živio, već naprosto jedna jama. Narod je shvatio Gospinu želju, sagradivši joj na tom mjestu kapelicu, a nad samim panjem, gdje se cvijet ukazao, podigli su joj žrtvenik. Kroz naredna stoljeća Krasno postaje poznato marijansko prošteništa, naročito čuveno po čudesnim ozdravljenjima. Kasni ručak u svetištu.

Iza ručka posjet Šumarskom muzeju Povratak u večernjim satima.

PLITVIČKA JEZERA IZLET U JEDINSTVENU OAZU PRIRODNE LJEPOTE!

Polazak autobusom u jutarnjim satima. Vožnja prema Senju. Pauza u Senju, uz mogućnost posjeta Tvrđavi Nehaj ili Gradskom muzeju Senj. Nastavak vožnje preko Vratnika, kroz Otočac, Vrhovine, Babin Potok, do Plitvičkih jezera. U šumovitom planinskom kraju, gdje priroda tisućljećima nesmetano oblikuje gorja, šume i rijeke, nalazi se jedna od njenih najljepših kreacija - Plitvička jezera! Okružena visokim zelenim šumama, blistajući u svoj svojoj ljepoti, nadovezuju se šesnaest jezera i jezeraca kristalne modropole boje jedno na drugo, otkrivajući nam tako prekrasnu sliku umijeća prirode. Povezana pjenušavim kaskadama i divljim slapovima koji svojom melodijom stvaraju nezaboravan ugođaj, jezera se oblikuju i danas zahvaljujući iznimno zanimljivom biodinamičkom procesu i znanstvenom fenomenu. Šetajući šumskim stazama preko drvenih mostića, uživajući u harmoniji pejzaža, čistom i svježem zraku, osluškajući zvuke prirode, otkrit ćemo bogatstvo najljepšeg hrvatskog Nacionalnog parka, koji je zbog svoje iznimne ljepote 1979. godine uvršten u UNESCO-u listu svjetske prirodne baštine. Svakim našim novim korakom otkrit ćemo neku novu tajnu šarolikog biljnog i životinjskog svijeta. Vožnja brodićem po jezeru još će više pridonijeti našem susretu sa jedinstvenom ljepotom ambijenta Plitvičkih jezera. Nakon razgleda slijedi ručak u vlastitom ili našem aranžmanu. Nastavak prema Babinom Potoku - kraće zaustavljanje. Tu je moguće kušati i kupiti neki od brojnih domaćih proizvoda, kao što su razni sirevi, rakija, med i slično. Slijedi vožnja do Otočca, mogućnost obilaska Muzeja Gacke. Nastavak vožnje prema Senju. Povratak u večernjim satima.

Travel
A

HRVATSKA

GARDALAND & PARCO NATURA VIVA 18.-19.06.2016.

1. DAN - RIJEKA - GARDALAND

Polazak u 6:00h s autobusnog kolodvora Žabica. Vožnja turističkim autobusom u pravcu najvećeg zabavnog parka ove regije. Gardaland je pravi obiteljski zabavni park u kojima svatko može pronaći nešto za sebe. Uživajte u brojnim atrakcijama: novi show Madagascar, Oblivion the black hole, Raptor, Blue Tornado, Fuga da Atlantide, Mamut, 4D kino, Gusarski brod te novo otvoreni dio za naše najmlađe – Prezzemolo Land. Za one koji žele uživati u čarima morskog svijeta preporučamo posjet Sea Life akvariju koji se nalazi u neposrednoj blizini. Odlazak prema hotelu smještenom u blizini parka u 23:30 nakon zatvaranja parka. Noćenje.

2. DAN - PARCO NATURA VIVA - RIJEKA

Nakon doručka, odlazak iz hotela za Parco Natura Viva u kojem živi više od 1.500 životinja s pet kontinenata. Vožnjom autobusom kroz sam PARCO SAFARI. Tijekom vožnje mogu se vidjeti razne divlje životinje koje slobodno šeu po parku, a posebno su atraktivne žirafe, zebre, nojevi, hijene, lavovi, gepardi. Slijedi posjet Zoološkom vrtu PARCO FAUNISTICO, koji se obilazi individualno pješice. Park obiluje zanimljivim životinjama (vukovi, puma, snježni leopard, tigrovi, čimpanze, deve, papige). U sklopu kompleksa nalazi se i park dinosaura s autentičnim replikama dinosaura. U 18:30 sati slijedi povratak u pravcu Rijeke. Dolazak u kasnim večernjim satima.

CIJENA: 595,00 KN PO OSOBI U 1/2 SOBI (MIN. 35 PUTNIKA)

CIJENA UKLJUČUJE:

- prijevoz turističkim autobusom prema programu
- pratitelja putovanja
- smještaj u hotelu 3* u 1/2 sobama na bazi 1 noćenja s doručkom
- vodič u sklopu Parco Natura Viva – Parco Safari
- osiguranje od posljedica nesretnog slučaja
- jamčevinu za turistički paket aranžman
- pripremu i organizaciju putovanja

CIJENA UKLJUČUJE:

- ulaznicu u Gardaland - 200,00 kn plaća se u agenciji
- ulaznicu za Parco Natura Viva – 80,00 kn odrasli, 50,00 kn djeca – plaća se u agenciji



LEGOLAND - MINIMUNDUS 17.-19.06.2016. 29.-31.07.2016.

1. DAN - RIJEKA - MÜNCHEN

Polazak sa autobusnog kolodvora u 6:00 sati. Ugodna vožnja kroz Sloveniju i Austriju prema Münchenu uz kraća zaustavljanja. Dolazak u München te razgled grada: Marienplatz, Rathaus, Frauenkirche, Ring, Obelisk, Olympiastadt.... Odlazak u hotel. Noćenje.

2. DAN - MÜNCHEN – LEGOLAND - MÜNCHEN

Doručak. Odlazak u zabavni park Legoland. Više od 50 mil. lego kockica oduševit će vas svojom šarolikošću, zabavom i adrenalinskim sadržajima. Spektakularni nastupi, vožnje te mogućnost da i vi isprobate svoju maštu ispuniti će svaki vaš trenutak, izdvajamo Miniland, Flying Ninjago, Lego X-treme, Adventure land, Pirate land... Povratak u hotel. Noćenje.

3. DAN - MÜNCHEN – MINIMUNDUS – RIJEKA

Doručak. Polazak u pravcu Klagenfurta. Odlazak u Minimundus, svijet u malom, gdje je demonstrirano više od 150 modela najljepših građevina svih koninenata. Posebnu pažnju obratite na najmanje detalje koji čine te modele savršenima upravo zbog toga što su napravljeni od istih materijala kao i originali. Slobodno vrijeme za razled te nastavak putovanja prema Rijeci. Dolazak u kasnim večernjim satima.

CIJENA: 1.505,00 KN PO OSOBI U 1/2 SOBI (MIN. 40 PUTNIKA)

CIJENA UKLJUČUJE:

- prijevoz turističkim autobusom,
- smještaj u hotelu 3* u okolici Münchena na bazi 2 noćenja s doručkom 1/2 sobi
- pratitelj putovanja
- ulaznicu u Legoland
- ulaznicu u Minimundus
- osiguranje od posljedica nesretnog slučaja
- jamčevinu i organizaciju putovanja

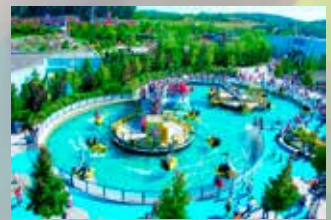

MIRABILANDIA i MIRABILANDIA BEACH

02.07.-03.07.2016

1. DAN - RIJEKA – MIRABILANDIA

Polazak autobusom iz Rijeke u ranim jutarnjim satima. Vožnja kroz Sloveniju i sjeveroistočni dio Italije uz usputna zaustavljanja radi odmora. Po dolasku odlazak u zabavni park Mirabilandiu, najveći zabavni park u Italiji, koji se nalazi 10-ak km južno od Ravenne. Slobodno vrijeme za uživanje u atrakcijama parka: Dinoland, Brontocars, Autosplash, Phobia, Max Adventure, Raptor Tane, Casa Matta, Niagara (spust u vodu s 27 metara visine brzinom od 70 km/h), Mirabilandia Express (vožnja vlakom kroz park), Rio Bravo (vožnja divljim brzacima rijeke), Eurowheel (vožnja na najvišem panoramskom kotaču u Europi, koji je visok 90 metara), Blu River (uzbudljivo spuštanje niz strmi tobogan gumenim čamcem za dvije osobe), Ispeed (urnebesna vožnja s ubrzanjem od 0 do 100 km/h za 2,2 sekunde i ulaskom u zavoj brzinom od 120 km/h), Discovery (slobodni pad sa visine od 60 metara od kojeg zastaje dah), Columbia (najviša toranj-atrakcija u Europi), Katun (vožnja naglavačke brzinom od 110 km/h stazom od 1.200 m uz 360 okretanja) i druge. Smještaj u hotel u večernjim satima. Noćenje.

2. DAN - MIRABILANDIA - MIRABILANDIA BEACH - RIJEKA

Doručak i odjava iz hotela. Odlazak u zabavni park Mirabilandia (drugi dan ulaz u park gratis). Ukoliko želite možete nadoplatiti ulaznicu za Mirabilandia Beach vodeni park koji se nalazi unutar parka Mirabilandia i obuhvaća čitav niz vodenih atrakcija i vodenih tobogana (El Castillo, Laguna del Sol, Rio Angel, Rio Diablo, Vuelte Vertigo, Salto del Caribe, Salto Tropicale...) ili možete jednostavno nastaviti uživati u atrakcijama Mirabilandije bez nadoplate. Dolazak u Rijeku u ranim jutarnjim satima.

CIJENA: 640,00 KN PO OSOBI U 1/2 SOBI (MIN. 40 PUTNIKA)

CIJENA UKLJUČUJE:

- prijevoz turističkim autobusom prema programu
- pratitelja putovanja
- smještaj u hotelu 3* u 1/2 sobama na bazi 1 noćenja s doručkom
- osiguranje od posljedica nesretnog slučaja
- jamčevinu za turistički paket aranžman
- pripremu i organizaciju putovanja

CIJENA NE UKLJUČUJE:

- ulaznice za Mirabilandiu (25 €) – ulaznica za 2. dana
- ulaznice Mirabilandiu Beach (9,00 €)



SALZBURG –EUROPA PARK-STUTTGART

24.-26.06.2016.

1. DAN - RIJEKA – SALZBURG - STUTTGART

Polazak autobusa u 6:00 sati s Autobusnog kolodvora. Vožnja autobusom uz kraća zaustavljanja na putu radi odmora. Dolazak u Salzburg, obilazak središta grada: Katedrala, utvrda Hohensalzburg, Petrova crkva sa starim gradskim grobljem, Mozart platz, Getreidegasse s Mozartovom rodnom kućom, palača i parkovi Mirabell. Slobodno vrijeme za šetnju, uživanje u fantastičnoj atmosferi grad. Nastavak puta prema Stuttgartu. Kasniji dolazak u hotel. Noćenje.

2. DAN - STUTTGART – EUROPA PARK – STUTTGART

Doručak. Polazak iz hotela u jutarnjim satima. Dolazak u zabavni park EUROPA PARK. Park sadrži više od sto vožnji, uključujući devet "roller coastera", Atlantica Super Splash, Blue fire Megacoaster, Family Rollercoaster Pegasus, Silver Star sa visinom od 72 metra i brzinom od 132 km/h, te najnoviji roller Wodan sagrađen 2012. g. cijeli od drvene konstrukcije i mnoštvo drugih atrakcija podjeljenih po zemljama sa pratećom tematikom i muzikom te zemlje. Uživanje i ostanak u parku do večernjih sati. Povratak u hotel. Noćenje.

3. DAN - STUTTGART – RIJEKA

Doručak. Odjava iz hotelskih soba. . Dolazak u centar Stuttgarta, te razgled grada: Stiftskirche, Schillerplatz, Fruchtkasten, Alte Kanzlei, Wilhelmpalais, Königsbau, Markthalle..... Slijedi povratak kući, kroz Austriju uz kraća zaustavljanja putem, te dolazak u Rijeku u kasnim večernjim satima.

CIJENA 1.420,00 KN PO OSOBI U 1/2 SOBI (MIN. 40 PUTNIKA)

CIJENA UKLJUČUJE:

- prijevoz turističkim autobusom,
- smještaj u hotelu 3/4* u okolici Stuttgarta na bazi 2 noćenja s doručkom 1/2 sobi
- pratitelja putovanja
- osiguranje od posljedica nesretnog slučaja
- jamčevinu i organizaciju putovanja

CIJENA NE UKLJUČUJE:

- ulaznicu u Europa Park 36,50 €



AQUALANDIA, Lido di Jesolo

Vodeni park, s 26 vodenih atrakcija, najveći toranj za bungee jumping u Italiji, tematski show programi, animacija... Provedite dan na toboganima i bazenima.

CIJENA: VEĆ OD 190,00 KN



GARDALAND

Gardaland – najveći zabavni park u Italiji s 32 atrakcije. Ima 7 velikih "Roller Coastera"- Blue Tornado, Magic Mountain, Sequoia Adventure, Orto Bruco, Mammut, Raptor i Fuga da Atlantide.

CIJENA: VEĆ OD 210,00 KN



ISTRALANDIA

Uživanje u više od 1,2 km vodenih cijevi, tobogana raznih dimenzija, najviši tobogan u Hrvatskoj Free fall: spuštanje sa 27 m visine, bazen sa valovima najveći na Sredozemlju površine 2500 m2, hidromasažni bazen za odrasle na dva nivoa površine 900 m2, dječji bazen s vodenim dvorcem i dječjim toboganima.

CIJENA: VEĆ OD 100,00 KN



ZIMOVANJE ZA DJECU 9-15.god.

26.12.-30.12.2015.

5 DANA SKIJANJA, UKLJUČENA SKI KARTA



SAPPADA 1250-2693 M

JEDNO OD PRVIH OMILJENIH SKIJALIŠTA PRIMORACA. SKIJALIŠTE SMJEŠTENO U SRCU DOLOMITA, PREKRASNO PLANINSKO SELO KOJE IMA NA RASPOLAGANJU 20 KM SREDNJE ZAHTJEVNIH SKIJAŠKIH STAZA TE SNOW PARK. U MJESTU SE NALAZI MNOŠTVO MALIH DUĆANA, KLIZALIŠTA NA OTVORENOM, RESTORANA I BAROVA.

VILLAGIO DOLOMITICO DI PIANI DI LUZZA - Residence Principale Volaiia

Turističko naselje namijenjeno mladima i sportašima s ukupno 1.000 kreveta u 5 rezidencijalnih kuća okruženo raznim sportskim terenima (nogometno igralište, košarkaško, tenis igralište...). U sklopu residencea Principale Volaiia nalazi se unutarnji bazen (12,5mx25m), sauna, turska kupelj i solarij, sala sa video igrama, stolni nogomet i disco klub.

Nakon dana provedenog na skijaškim stazama Sappade biti će organiziran program (sportske igre na bazenu, odlazak u mjesto, fakultativno odlazak na klizalište, turniri...), a navečer zabava u disco klubu.

Djeca će biti raspoređena u skijaškim grupama, gdje će roditelji unaprijed definirati da li će dijete pohađati ski školu ili je dijete napredan skijaš te ski škola nije potrebna. Djeca koja neće pohađati ski školu, skijati će sa našim učiteljima uvježbavajući nove skijaške vještine.

26.12.2015.

Polazak s autobusnog kolodvora Žabica u 06,00 sati. Dolazak u residence, check in te odlazak na skijalište gdje će djeca biti raspoređena u grupe po stupnju skijaškog znanja. Skijanje. Povratak u residence. Večera. Zabava i noćenje.

27.12.-29.12.2015

Doručak. Skijanje i zabava na snijegu s pauzom za ručak i kraći odmor. Poslije skijanja organizirana animacija (bazen, sportske igre i turniri, klizalište...). Nakon večere organizirana zabava u disco klubu ili u sali za igre.

30.12.2015.

Doručak. Check out iz residence-a te odlazak na skijanje. Ručak. Poslijepodne povratak u Rijeku. Dolazak u večernjim satima.

CIJENA: 2.890 KN (MIN. 45 POLAZNIKA)

U CIJENU JE UKLJUČENO: prijevoz Rijeka - Sappada - Rijeka, 4 puna pansiona (doručak, ručak, večera), 1 ulaz u bazen, škola skijanja, ski-pass, završno natjecanje, podjela medalja i diploma, odgajatelj/pratitelj putovanja, putno zdravstveno i osiguranje od otkaza putovanja, organizacija i jamčevina putovanja.

U CIJENU NIJE UKLJUČENO: najam ski opreme za 5 dana, klizalište

Tijekom 5-dnevnog zimovanja djeca će usavršiti skijaške vještine uz garantirano dobar provod i zabavu.

SASTAVNI DIO PROGRAMA SU OPĆI UVJETI ZA TURISTIČKE USLUGE AUTOTRANSA D.O.O.



TEČAJEVI STRANIH JEZIKA U INOZEMSTVU

INDIVIDUALNI POLASCI – TIJEKOM CIJELE GODINE

Organizacija tečajeva stranih jezika u Velikoj Britaniji, Irskoj, Malti, Italiji, Njemačkoj, Austriji, Španjolskoj, Francuskoj, Švicarskoj, SAD-u, Kanadi, Južnoj Americi, Novom Zelandu, Kini i Rusiji.

Individualni tečajevi se razlikuju po broju sati nastave tjedno i po vrstama tečaja. Iz ponude izdvajamo opće, intenzivne, super intenzivne, poslovne i specijalizirane tečajeve (bankarstvo, pravo, menadžment, marketing, financije i dr.)

* U cijeni tečaja je uključeno: 20 nastavnih sati tjedno, smještaj u jednokrevetnoj sobi u obitelji na osnovi noćenja s doručkom, upisnina, knjige te potvrda o pohađanju tečaja.

Engleski jezik – Velika Britanija

Škola Frances King - LONDON

Cijena tečaja iznosi od 8.450,00 kn – 2 tjedna

Cijena tečaja iznosi od 12.050,00 kn – 3 tjedna

Engleski jezik – Irska

Škola Frances King DUBLIN

Cijena tečaja iznosi od 5.990,00 kn – 2 tjedna

Cijena tečaja iznosi od 8.550,00 kn – 3 tjedna

Engleski jezik – SAD

Škola St Giles – New York

Cijena tečaja iznosi od 10.150,00 kn – 2 tjedna

Cijena tečaja iznosi od 14.780,00 kn – 3 tjedna

Talijanski jezik – Italija

Škola Linguaviva - Firenca

Cijena tečaja iznosi od 6.350,00 kn – 2 tjedna

Cijena tečaja iznosi od 9.050,00 kn – 3 tjedna

GRUPNI POLASCI – LJETNI TEČAJEVI STRANIH JEZIKA U INOZEMSTVU ZA MLADE (POLASCI U LIPNJU I SRPNJU)

Pomno odabrane škole, kvalitetna nastava s izvornim govornicima, smještaj u koledžu na osnovi punog pansiona, izbor atraktivnih destinacija kao što su London, Edinburgh, Cambridge, Oxford, Brighton, Dublin, Malta samo su neki od razloga koji čine ove grupne polaske drugačijima.

TERME

Vaš trenutak savršenog
užitka i opuštanja



Terme Maribor



Skijajte na Pohorju

Najveći
skijaški centar
u Sloveniji.

VEĆ OD **52** EUR

Naši hoteli i apartmani nalaze se tik uz skijalište:
Habakuk **** | Bellevue *** | Arena *** | Bolfenk *** | Videc ***

Posebne povoljnosti za djecu.

www.termemb.si



SIMFONIJA UŽITAKA

TERME 3000 -
MORAVSKE TOPLICE
SAVA HOTELS & RESORTS

Uživajte u blagodati termalnih vrela Termi 3000, uz raskošne doručke i večere te odličnim mogućnostima za opuštanje tijela i duha

199 € 1.10. - 30.12.2015, 3.1. - 1.5.2016
po osobi za dvije noći

Paket uključuje:

- smještaj s polupansionom u Prestige dvokrevetnoj sobi,
- **boca pjenušavog vina u sobi,**
- **1 x tajlandska masaža s toplim biljem i aromatičnim uljima,**
- neograničeno kupanje u bazenima hotela smještaja i bazenskom kompleksu Terme 3000,
- na dan dolaska mogućnost kupanja od 11.00 sati nadalje,
- mogućnost cjelodnevnog kupanja u bazenima hotela i na dan odlaska,
- jutarnju gimnastiku u vodi
- ulaz u hotelski svijet sauna i fitness studio,
- upotrebu kupaćih ogrtača i ručnika za kupanje.



TERME MARIBOR

Wellness paket „samo ti i ja“ u hotelu Habakuk

Paket uključuje: boravak u dvokrevetnoj sobi, bogat samoposlužni doručak i večeru, 1x doručak u sobi, voće u sobi, slobodan ulaz u Wellness – Spa centar hotela Habakuk: neograničena upotreba bazena s termalnom vodom i saune, piće dobrodošlice, Casino Mond – slobodan ulaz, organiziran prijevoz, besplatna upotreba ogrtača i papuča, slobodan ulaz u fitness, besplatan WiFi Internet, parkirno mjesto u garaži i potpuni wellness relax - Spa luxus doživljaj u dvoje 120 min (vrijeme samo za vas dvoje u odvojenoj sobi sa masažnom kadom, piling tijela sa vitaminskom oblogom i opuštanje na vodnom krevetu uz romantični snack i pjenušac, Spa aroma masaža 60 min., wellness poklon bon u iznosu od 5 EUR *)

CIJENA PAKETA po osobi / 2 noći	REDOVNA CIJENA	AKCIJSKA KATALOŠKA CIJENA
1/2 soba STANDARD 4*	1839	1480
1/2 soba SUPERIOR 5*	2067	1680

*Wellness poklon bon: vrijedi za jedan tretman u vrijeme Vašeg boravka u hotelu. Nije ga moguće pokloniti drugoj osobi ili unovčiti, vrijedi za jedan tretman u iznosu iznad 40 €.
Paket vrijedi u terminima 01.09.-24.12.15.

TERME 3000

Zdravilište Radenci - hotel Izvir ***

Paket uključuje: Smještaj s polupansionom u dvokrevetnoj sobi, neograničeno kupanje na termama, upotrebu ogrtača za kupanje, 1 ulaz dnevno u svijet sauna (do 15:00), jutarnju gimnastiku i aqua fitness (pon – sub), kuru pijenja radenske slatine (u salonu mineralne vode), besplatan pristup internetu.

CIJENA PAKETA po osobi / 2 noći	
1/2 soba	606

Paket vrijedi u terminima 01.10.-30.12.15.; 03.01.-01.05.16.

OBITELJSKI BONUS:
1 dijete do navršениh 5,99 godina – GRATIS; od 5,99 do 11,99 50% te od 12 do 14,99 30% popusta

TERME TUHELJ

„Doživi Terme Tuhelj“

Paket uključuje: dobrodošlicu vitalnosti u sobi, mala iznenađenja tijekom boravka, bogati Well doručak, 1 x domaća večera sa širokim izborom zagorskih i nacionalnih specijaliteta, ponudom vitalne hrane te posebno pripremljenim jelima pred gostom uz savjete naših kuhara (front cooking), 1 x Dvorska večera u baroknom restoranu Dvorac Mihanović, neograničeno kupanje u bazenima Vodenog planeta, noćno kupanje subotom, kupanje u Wellness centru Termalija u Termama Olimia (i tijekom ljeta u Termalnom parku Aqualuna), neograničeno korištenje fitness-a, 1 x Opuštanje u Svijetu sauna, 1 x Kratki tretman ljekovitim blatom ili čokoladni program u Svijetu sauna, 1 x Masaža ljekovitim blatom ili relax masaža 40 min, animacijski WELL program, ogrtač i ručnik za bazen ili saunu u sobi, gratis WI-FI u prostorijama hotela.

CIJENA PAKETA po osobi / 2 noći	
1/2 soba classic	1238
1/2 soba premium	1438

Posebne doplate: U terminima All inclusive light paketa (13.2. – 1.3.15, 19.6.-31.8.2015.) obavezna doplata za piće 20,00 kn po osobi po obroku (ručak ili večera) u restoranu Lati
Popusti: Gratis boravak za djecu do 4,99 godina (zajedno u sobi s dvije osdrasle osobe) na osnovnom ležaju
Paket vrijedi u terminima 06.01.-29.12.16.

TERME OLIMIA – HOTEL SOTELIA

„Romantično opuštanje – razmazite se u dvoje“

Paket uključuje: polupansion sa Olimskim samposlužnim bifeom, wellness bag (ogrtač za kupanje i ručnik), kupanje na bazenima Wellness centra Termalija, neograničen ulaz u wellness centar Orhidelija, romantična večera uz cvijeće (s afrodizijakom) i buteljom vrhunskog vina u restoranu Gratiola, butelja pjenušca i zdjelica jagoda za dobrodošlicu, opuštanje u wellness centru Spa Armonia (masaža Olimia 60 min za nju, masaža Vitae 60 min za njega), fen frizura u frizerskom salonu u hotelu Sotelija, kupanje na bazenima u Termama Tuhelj, aquaerobik prema programu, jutarnja tjeleovježba, upotreba fitness studija, gratis internet u sobi LAN, noćna kupanja u Wellness centru Termalija – petkom i subotom.

CIJENE PAKETA PO OSOBI	06.01. - 29.12.2016.
Paket 3 dana (2 noći)	2635
Paket 4 dana (3 noći)	3665
Paket 5 dana (4 noći)	4258
Paket 6 dana (5 noći)	5177
Paket 7 dana (6 noći)	6097
Paket 8 dana (7 noći)	6537

Popusti: Gratis boravak za djecu do 4,99 godina (zajedno u sobi s dvije osdrasle osobe) na osnovnom ležaju
Paket vrijedi u terminima 06.01.-29.12.16.



Terme Olimia



WELLNESS
ORHIDELIA

NAJBOLJI
WELLNESS
VEĆ 6. PUT
ZA REDOM



DOŽIVITE SVOJ PREPOROĐENI ŽIVOT
U NAJBOLJIM TERMAMA U SLOVENIJI



www.terme-olimia.com



TERME TUŠELJ

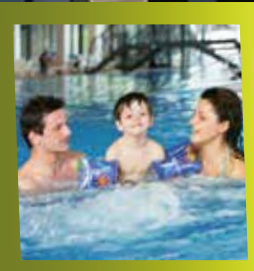
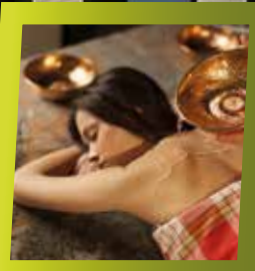

DOŽIVI I TI TERME TUHELJ!

Opustite se u oazi mira u srcu Zagorja, u prekrasnom hotelu Well****
i probudite svoja osjetila u najvećem svijetu sauna u Hrvatskoj.

HOTEL | WELLNESS | SVIJET SAUNA | VODENI PLANET | DVORAC MIHANOVIĆ



www.terme-tuhelj.hr

OPĆI UVJETI ZA TURISTIČKE USLUGE

1. SADRŽAJ USLUGE

Turistička agencija Autotrans (nastavno turistička agencija) jamči provedbu turističke usluge prema programu i/ili promidžbenom materijalu koji ste primili. Sadržaj turističke usluge agencija će ostvariti u potpunosti i na opisani način, osim u slučaju izuzetnih okolnosti (rat, nemire, štrajkovi, terorističke akcije, sanitarni poremećaji, elementarne nepogode, intervencije nadležnih vlasti, iznenadne promjene vozni redova, kašnjenje zrakoplova i drugih prijevoznih sredstava, vremenske neprilike, prometne nezgode, i sl.). Turistička agencija ne odgovara za provedbu turističke usluge kojoj nije odgovorni organizator već samo posедуje u prodaji.

Turistička agencija ne odgovara za eventualne pogreške u tisku ili na Internet stranicama kao ni za naknadne promjene u novim izdanjima promidžbenog materijala i programa na koje je skrenuta pažnja korisniku turističke usluge (nastavno putniku) prije zaključenja Ugovora pa se u tom smislu mjerodavnima smatraju podaci navedeni na Ugovoru, a ne u promidžbenom materijalu ili na Internet stranicama.

2. PRIJAVE I UPLATE

Prijave za turističke usluge primaju se u poslovnicama turističke agencije i u poslovnicama ovlaštenih turističkih agencija posrednika, dostavom potrebnih podataka faxom, e-mailom, poštom ili putem Interneta. Na temelju primljene prijave turistička agencija će putniku ponuditi Ugovor koji se smatra obvezujućim nakon što su ga potpisale ugovorne stranke ili na drugi način jasno potvrdile svoju suglasnost (Internet, fax, elektronska pošta, stavljanje na raspolaganje broja kreditne kartice, uplata na žiro račun) i kada turistička agencija do ugovorenog roka primi odgovarajuću uplatu. Prilikom prijave putnik je dužan dati sve podatke i/ili dokumente potrebne za realizaciju turističke usluge, te je odgovoran za svu štetu koja za njega ili organizatora putovanja nastane zbog davanja netočnih i/ili nepotpunih podataka odnosno dokumenata.

U slučaju da je putnik maloljetno dijete, a ugovaratelj putovanja nije roditelj (skrbnik) tog djeteta, ugovor se smatra obvezujućim odnosno proizvođač pravne učinke tek kada su ispunjene gore navedene pretpostavke i kada se roditelj (skrbnik) djeteta suglasni s ugovorenim putovanjem odnosno odredbama ugovora, potpisom tog ugovora ili davanjem posebne pisane suglasnosti.

a) Ukoliko u programu nije drukčije navedeno prilikom prijave za turističku uslugu putnik uplaćuje 40 % vrijednosti iste a ostatak do ukupne cijene najkasnije 45 dana prije polaska za krštenje i daleka putovanja, a 21 dan prije polaska za ostale usluge. Ukoliko putnik ne ispuní ovu obaveznu smatrać se da je odustao od rezervacije bez mogućnosti isplate uplaćene kapare.

b) Za izlet, transfer, prijevaz autobusom putnik je dužan najkasnije 7 dana prije izleta uplatiti 100% cijene.

c) Za zrakoplovnu kartu putnik je prilikom izdavanja dužan uplatiti 100% cijene.

d) Za "rezervaciju na upit" uplaćuje se kapara prema cijeniku odgovornog organizatora. Turistička agencija neće prihvatiti prijavu rezervacije na upit bez uplaćene kapare. Ako putnik ne prihvati potvrđenu rezervaciju koja je učinjena prema njegovom zahtjevu, turistička agencija će zadržati uplaćenu kaparu.

e) Ukoliko gost na nekom od prodajnih mjesta turističke agencije rezervira smještaj koji će početi koristiti isti dan i koji će u cijelosti uplatiti u objektu smještaja, turistička agencija će za trošak rezervacije naplatiti, ukoliko ugovorom sa smještajnim objektom nije drukčije određeno, manipulativni trošak u visini od 40,00 kuna po rezervaciji. Na temelju uplaćenog manipulativnog troška gost će primiti pismenu potvrdu rezervacije koja sadrži sve neophodne podatke o smještaju. Iznos koji je putnik uplatio turističkoj agenciji više od mjesec dana prije početka realizacije ugovorene usluge smatra se kaparom i ista se računava u cijenu usluge.

3. SADRŽAJ I CIJENA TURISTIČKE USLUGE

Sadržaj turističke usluge uključuje sve što je turistička agencija navela u programu/promidžbenom materijalu za tu turističku uslugu.

Posebne usluge su usluge koje nisu uključene u cijenu pa ih stoga putnik posebno plaća kao npr.: transferi, dodatni obroci, fakultativni izleti, lučke pristojbe, ulaznice, putno osiguranje, napojnice i sl.. Ove se usluge trebaju zatražiti prilikom prijave i doplaćuju se na osnovu cijenu.

Ukoliko to turistička agencija zatraži putnik je dužan unaprijed i posebno platiti takse, pristojbe ili ulaznice određene posebnim propisima na koji iznos agencija ne može utjecati, a nužno se za realizaciju usluge. Fakultativne i posebne usluge koje putnik zatraži tijekom trajanja putovanja plaćaju se u valuti zemlje u kojoj se usluga pruža. Turistička agencija ne odgovara za promjenu cijena istih koja može nastati od trenutka kada je putovanje objavljeno do njegove realizacije.

Cijene turističkih usluga su objavljene u kunama, a izračunate prema cijenama usluga u referentnim valutama po prodajnom tečaju poslovne banke organizatora putovanja na određeni dan.

Turistička agencija zadržava pravo promjene objavljenih cijena ako je nakon sklapanja ugovora došlo do promjena u tečaju ugovorne valute, do povećanja troškova prijevoza, uključujući i troškove goriva ili do povećanja pristojbi za određene usluge (u zračnim i ostalim lukama i sl.) koje utječu na cijenu putovanja, a za koje nije znala ni mogla utjecati.

4. KATEGORIZACIJA I OPIS USLUGA

Ponudeni smještajni objekti, restorani, prijevozna sredstva i dr. opisani su prema službenoj kategorizaciji mjesne turističke organizacije u vrijeme izdavanja programa. Standardi smještaja, prehrane, usluga i dr. pojedinih mjesta i zemalja su različiti i nisu usporedivi.

Raspored smještaja u sobama ili apartmanima određuje recepcija u mjestu boravka. Ukoliko putnik nije izričito ugovorio sobu/apartman posebnih karakteristika, prihvatiti će bilo koju službenu registriranu sobu/apartman za izdavanje u pojedinom objektu ili destinaciji opisanu u programu/promidžbenom materijalu ili na Internetu. Ako je moguće, turistička agencija će pokušati zadovoljiti putnikov dodatni zahtjev za smještajem (komfort, orijentacija sobe, kat i sl.), ali ne može jamčiti ispunjenje takvog zahtjeva.

Ulazak u smještajnu jedinicu (u ukoliko u programu nije drukčije navedeno) u pravilu između 16 i 20 sati, a isti se obično moraju napustiti do 10 sati na dan završetka usluge. Za kasnije dolaske u smještajne jedinice (nakon 20 sati) potrebno je prethodno, a najmanje jedan dan prije polaska na put o tome obavijestiti turističku agenciju ukoliko takav kasniji dolazak nije predviđen programom.

Informacije koje putnik dobije na prodajnom mjestu ili od neke treće osobe ne obvezuju turističku agenciju u većoj mjeri nego obavijesti u programu putovanja/promidžbenom materijalu ili na Internet stranicama.

5. PROMJENA PROGRAMA

Turistička agencija ima pravo promijeniti program ako nastupe izvanredne okolnosti koje se ne mogu predvidjeti, izbjeći ili otkloniti (vidi točku I ovih općih uvjeta). Ugovoreni smještaj može se zamijeniti samo smještajem u objektu iste ili više kategorije, a na teret turističke agencije.

Turistička agencija zadržava pravo nastavka putovanja i bez putnika koji se ne pojave na vrijeme na mjestu polaska ili nastavka putovanja, a putnikov nedolazak smatrati će se otkazom turističke usluge. Turistička agencija posebice pridržava pravo na promjenu sata i dana polaska zbog promjene voznog reda ili nastupa drugih ranije

navedenih okolnosti, kao i pravo na promjenu smjera putovanja zbog promijenjenih okolnosti, bez naknade štete putniku i po važećim propisima u putničkom prometu. U ovim slučajevima putnik podmiruje sve dodatne troškove.

Ako turistička agencija prije početka putovanja učini značajnije izmjene u bitnim sastojcima putovanja (program, smještaj, cijena) bez odgađanja će o tome obavijestiti putnika u pisanom obliku i ponuditi mu izmijenjeni ugovor. Putnik može u roku od 2 dana dana od primita obavijesti turističke agencije prihvatiti izmijenjeni program ili ga odbiti.

6. PRAVO TURISTIČKE AGENCIJE NA OTKAZ

Turistička agencija može otkazati putovanje potpuno ili djelomično ako prije ili za vrijeme njegova trajanja nastupe izvanredne okolnosti koje se ne mogu izbjeći niti otkloniti, a nastup kojih u vrijeme objave i prodaje programa turističkoj agenciji bi bio opravdanim razlogom da se program ne objavi i ne prima prijave putovanja.

Ukoliko o zabrani putovanja radi sigurnosti ne postoji službeni dopis od strane Ministarstva vanjskih i europskih poslova RH, odnosno odgovornog organizatora putovanja ili zrakoplovne kompanije putovanje se ne otkazuje odnosno u slučaju otkaza prema vlastitim izboru primjenjuju se troškovi otkaza iz ovih općih uvjeta.

Turistička agencija može također otkazati putovanje ako se ne prijavi neophodan broj putnika koji je za to putovanje predviđen. Uz program svakog putovanja turistička agencija objavljuje minimalan broj putnika. Turistička agencija je dužna sve putnike izvjestiti o otkazu najmanje 5 dana prije početka paketa aranžmana i 32 sata prije početka izleta, transfera, prijevoza autobusom te im vratiti cjelokupni uplaćeni iznos putovanja, a isti se oduzima prava na eventualnu naknadu štete. Putnik nema pravo na povrat uplaćenih troškova za osiguranje, ishodovanje vizu, cijepljanja i sličnih usluga.

7. ODUSTAJANJE PUTNIKA

Ako putnik želi otkazati turističku uslugu, mora to učiniti pismeno. Datum primitka pismenog otkaza predstavlja osnovu za obračun naknade štete. Oračun naknade štete za otkaz obračunava se na cjelokupnan iznos cijene turističke usluge. Kapara će se uračunati u obračun naknade štete, a obračun će se vršiti prema sljedećoj ljestvici: Odmori, skijanje, putovanja u RH

- za otkaz do 30 dana prije početka korištenja usluge turistička agencija zadržava 10% cijene usluge a najmanje 100 kuna, za otkaz od 29 do 22 dana prije usluge 30%, za otkaz od 21 do 15 dana prije usluge 40%, za otkaz od 14 do 8 dana prije usluge 80%, za otkaz od 7 do 0 i nakon početka usluge 100% cijene usluge odnosno cijeli iznos kapare

- Europska putovanja, daleka i poslova putovanja, tečajevi stranih jezika

- do 30 dana prije početka korištenja usluge 25%, 29 do 15 dana prije usluge 80%, 14 do 0 dana prije usluge i nakon početka usluge 100% cijene usluge odnosno cijeli iznos dane kapare.

Krštenje prema Općim uvjetima za krštenje turističke agencije

- Putovanja zrakoplovom – prema uvjetima zrakoplovne kompanije

- Izleti, transferi, povremeni prijevozi

- do 8 dan prije polaska 10%, 7 do 4 dana prije polaska 50 %, 4 do 2 dana prije polaska 80%, 2 do 0 dana prije polaska i nakon polaska 100 %

Ako se putnik ne pojavi ili otkáže turističku uslugu nakon njezina početka, turistička agencija će zadržati cjelokupni uplaćeni iznos na ime naknade prethodne štete. Kod otkazivanja putnik nema pravo na naknadu eventualnih troškova vizu, osiguranje, cijepljanja i sl. Kada su stvarno nastali troškovi ili kada je udio u fiksnim troškovima veći od onih navedenih u gornjim ljestvicama, turistička agencija zadržava pravo naknade štete u visini stvarno nastalih troškova. Navedeni troškovi otkaza primjenjuju se i na promjene datuma polaska i smještajnog objekta, kao i na sve druge bitne promjene. Ako putnik koji otkazuje turističku uslugu nađe novog korisnika iste rezervacije, turistička agencija će zaračunati stvarne troškove uzrokovane zamjenom.

Ukoliko putnik prilikom prijave za putovanje predviđa da bi zbog nepredviđenih zapreka morao otkazati putovanje, a u cilju izbjegavanja troškova odustajanja navedenih u ovoj točki, tada može uplatiti osiguranje od otkaza. Osiguranje od otkaza naplaćuje se kod prve uplate odnosno prilikom sklapanja Ugovora i nije ga moguće uplatiti naknadno. Osigurani slučajevi je pokriveno jedino ukoliko je uplata usluge izvršena u cijelosti. Premija osiguranja izračunava se zavisno o vrijednosti putovanja, a prema cijeniku i općim uvjetima osiguravajućeg društva.

Ukoliko se ime i prezime putnika koji se prijavio na putovanje (npr. kod izdavanja zrakoplovnih karata) razlikuje od imena koje piše na putnoj dokumentaciji turistička agencija ima pravo naplatiti štetu prouzrokovanu netočnim podacima. Ukoliko do ispravke ne dođe na vrijeme i putnik bude u situaciji da se ne može iz navedenog razloga prijaviti na let turistička agencija nije odgovorna za nastalu štetu.

8. OBVEZE TURISTIČKE AGENCIJE

Turistička agencija je dužna brinuti o provedbi usluga kao i izboru izvršitelja usluga pažnjom dobrog stručnjaka, te brinuti o pravima i interesima putnika suglasno pravilima struke i običajima u turizmu.

Turistička agencija je dužna putniku staviti na raspolaganje program/promidžbeni materijal i ove opće uvjete u pisanom ili elektronskom obliku, pružiti sve navedene usluge, upoznati ga sa izvorima informacija o zemlji u koju putuje, osnovnim grančnim, viznim i zdravstvenim formalnostima u pogledu putovanja i boravka, mišljenjem Ministarstva vanjskih i europskih poslova RH o stupnju rizičnosti putovanja u izabranu zemlju.

9. OBVEZE PUTNIKA

Putnik je dužan:

- posjedovati valjane putne isprave. Troškove gubitka ili krađe dokumenata, te posljedice koje proizlaze iz gubitka ili krađe tijekom putovanja, snosi putnik.
- ishodovati vizu, agencija nije odgovorna za ishodovanje iste i u slučaju otkaza putovanja zbog nedobivanja vizе – agencija ne preuzima nikakvu odgovornost i obračunava troškove otkaza prema čl.7 ovih Općih uvjeta.
- cijepiti se i posjedovati potvrde i dokumente o cijepljenju za putovanja u zemlje za koje je ono potrebno prema propisima Svjetske zdravstvene organizacije. U tom slučaju putnik prilaže liječničku potvrdu. Neposjedovanje ovih dokumenata kao i/ili neispravnost putnih ispravaka koji dovedu do odustajanja od putovanja ili nemogućnosti nastavka putovanja ne obvezuju turističku agenciju te se obračunavaju otkazni troškovi iz točke 7 ovih općih uvjeta,
- poštivati carinske i devizne propise Republike Hrvatske, kao i država u kojima boravi tijekom putovanja,
- pridržavati se kućnog reda u ugostiteljskim i smještajnim objektima te suradivati s izvršiteljima usluga u dobroj namjeri,
- pridržavati se naputaka i suradivati s turističkim pratiteljem ili predstavnikom turističke agencije,
- prilikom polaska na putovanje turističkom pratitelju odnosno predstavniku turističke agencije predočiti dokument o plaćenju aranžmanu (ugovor, voucher, kartu, potvrdu o uplati, kopiju virmana.). U slučajevima nepoštivanja ovih obveza, putnik odgovara turističkoj agenciji za počinjenu štetu.

10. PRTLJAGA

Kod prijevoza zrakoplovom putnik ima pravo na besplatan prijevoz prtljage ukoliko je to predviđeno odredbama zračnog prijevoznika. Eventualne troškove prtljage plaća putnik sukladno važećim cijenama zračnog prijevoznika. Ukoliko se radi o prijevozu autobusom, putnik ima pravo na besplatan prijevoz 1 komada prtljage i skija ili snowboarda. Nije dopušteno nositi sanjke ili bob. Obveza je putnika voditi brižno o svojim osobnim stvarima unijetim u kabina autobusa i kod svakog napuštanja ponijeti ih sa sobom.

Turistička agencija nije odgovorna za uništenu ili otuđenu prtljagu ili dragocjenosti u smještajnom objektu (preporuča se najam sefa). Prijavu za oštećenu ili otuđenu prtljagu putnik upućuje prijevozniku ili odgovornoj osobi u smještajnom objektu, ovisno gdje su oštećenje ili gubitak nastupili.

Prijevoz kućnih ljubimaca nije dopušten, osim u iznimnim slučajevima na zahtjev i uz nadoplatu. Turistička agencija ne može jamčiti ispunjenje takvog zahtjeva.

11. PUTNO OSIGURANJE

U skladu sa Zakonom o pružanju usluga u turizmu turistička agencija je dužna ponuditi putniku osiguranje od posljedica nesretnog slučaja i bolesti na putovanju, oštećenja i gubitka prtljage, dragovoljno zdravstveno osiguranje za vrijeme puta i boravka u inozemstvu, osiguranje od otkaza putovanja te osiguranje kojim se osiguravaju troškovi pomoći i povratka putnika u mjesto polazista u slučaju nesreće i bolesti, te ga upoznati sa sadržajem.

Turistička agencija je dužna upoznati putnika sa sadržajem važećeg ugovora o osiguranju od odgovornosti za štetu koju turistička agencija prouzroči neispunjenjem, djelomičnim ispunjenjem ili neurednim ispunjenjem obveza iz paketa aranžmana, a koji putnička agencija ima zaključen s Wiener osiguranje Vienna Insurance Group d.d. Rijeka.

12. UVJETI PRIJEVOZA PUTNIKA

Uvjeti zračnog prijevoza putnika i prtljage definirani su od strane zračnog prijevoznika te ih se putnik dužan pridržavati.

Uvjeti prijevoza putnika i prtljage u cestovnom prijevozu definirani su od strane cestovnog prijevoznika te ih se putnik dužan pridržavati.

13. RJEŠAVANJE PRIGOVORA

Ako su usluge iz programa neoptupno ili nekvalitetno izvršene, putnik može uložiti pismeni prigovor. Svaki putnik - nositelj ugovora prigovor podnosi zasebno; turistička agencija neće primiti u postupak grupne prigovore.

Postupak u svezi s prigovorom:

- odmah, na samome mjestu pružanja usluge, putnik reklamira neodgovarajuću uslugu kod turističkog pratitelja odnosno predstavnika turističke agencije, a ako istog nema, kod izvršitelja usluga. Putnik je dužan suradivati s turističkim pratiteljem ili s predstavnikom turističke agencije i izvršiteljem usluga u dobroj vjeri da se otklone uzroci prigovora. Ako putnik na samome mjestu ne prihvati ponudeno rješenje prigovora koje odgovara uplaćenju usluzi, turistička agencija neće uvažiti naknadnu putnikovu reklamaciju niti se na istu obvezuje odgovoriti.

- ako uzrok prigovoru ne bi bio otklonjen na mjestu pružanja usluge, putnik s turističkim pratiteljem ili predstavnikom turističke agencije ili izvršiteljem usluga o tome sastavlja pismenu potvrdu te po jedan potpisani primjerak zadržavaju putnik i izvršitelj usluge, a jedan primjerak je za potrebe turističke agencije.

- najkasnije 8 dana po povratku s putovanja putnik predaje pismeni prigovor turističkoj agenciji na adresu: Autotrans 011 o.o., turistička agencija, Šetalište 20 travnja 18, 51557 Cres ili na telefaks 051 334 894 ili na e-mail: atravel@autotrans.hr. Pisani i usmeni prigovor moguće je podnesti i u poslovnicama turističke agencije. U postupak će se primiti samo potpuno dokumentirani prigovor primljen u ostavljnom roku i potpisan po ovlaštenoj osobi iz prethodnog stavka ove točke s eventualnim prilozima (računi za dodatne troškove i sl.)

- turistička agencija će se pismeno očitovati na tako primljeni prigovor u roku 15 dana po primтку izost. Turistička agencija će rješavati samo one prigovore kojima se uzrok nije mogao otkloniti u mjestu pružanja usluge.

- dok se turistička agencija pismeno ne očituje, putnik se odrčiće posredovanja bilo koje druge osobe u rješavanju nastale situacije. Turistička agencija i putnik će eventualno nastali spor nastojati riješiti sporazumno a u suprotnom ugovaraju nadležnost suda u Rijeci. Mjerodavno pravo bit će hrvatsko pravo.

14. ZAŠTITA PRIVATNOSTI

Turistička agencija će kao poslovnu tajnu čuvati sve što je saznala o putniku i bez njegovog odobrenja, osim u zakonom propisanim slučajevima, nikome neće proprijeti: njegovu adresu, mjesto i vrijeme putovanja, boravka, uplaćenu cijenu kao ni imena njegovih suputnika.

Turistička agencija neće davati osobne podatke putnika bilo kojoj trećoj osobi bez prethodnog izričitog i pisanog odobrenja putnika, osim ako je na to obavezan zakonom ili odlukom nadležnog tijela vlasti.

15. OSIGURANJE JAMČEVINE

U skladu sa Zakonom o pružanju usluga u turizmu u slučaju plate nemogućnosti ili stečaja turističke agencije putnici zatečeni na putovanju kao i osobe koje su uplatile akontaciju za putovanje trebaju na najbrži način kontaktirati osiguravatelja navedenog na ugovoru o organiziranju putovanja. Ugovor o organiziranju putovanja je ujedno Potvrda o osiguranju jamčevine i omogućava putniku neposredno ostvarivanje prava na naknadu materijalne štete.

16. ZAVRŠNE ODREDBE

Ovi opći uvjeti za turističke usluge sastavni su dio Potvrde i Ugovora koji putnik sklapa s turističkom agencijom odnosno turističkom agencijom koju je ona ovlastila da prodaje njezine programe. Moguća odstupanja od ovih uvjeta, moraju biti navedena uz tekst programa putovanja i dostavljena putniku uz ugovor ili u samom ugovoru. Potpisivanjem ugovora putnik u cijelosti prihvaća program i uvjete putovanja. Stupanjem na snagu ovih općih uvjeta prestaju važiti sa ranija izdanja.

U Rijeci, 02. travnja 2015.

Trgovački sud u Rijeci; MBS: 040017902; Temeljni kapital: 74.833.600,00 kuna uplaćen u cijelosti; OIB: 19819724166, PDV ID BR.HR.19819724166, Predsjednik N.O.: I. Radošević, Uprava: Z. Krmpotić, dipl.oec. (predsjednik), I. Krmpotić, dipl.oec. (član), T. Brdar, ing.(član)

HAAB d.d. Zagreb	IBAN:HR94 2500 0091 1010 0288 2
Erste&Stiermaersche bank d.d.	IBAN:HR58 2402 0061 1003 88130
Erste&St bank d.d. SWIFT: ESBCHR22	IBAN:HR76 2402 0061 5005 1141 3
RBA d.d. Zagreb	IBAN:HR88 2484 0081 1035 9919 3
PBZ d.d. Zagreb	IBAN:HR10 2340 0091 1102 3838 1
KENTBANK d.d. Zagreb	IBAN:HR61 4124 0031 1707 0116 7
Banka Kovаницa d.d. Varaždin	IBAN:HR79 4133 0061 1042 0832 2
Zagrebačka banka d.d. Zagreb	IBAN:HR54 2360 0001 1021 4628 1
BKS BANK d.d. Rijeka	IBAN:HR48 2488 0011 1001 2129 1
SBERBANK d.d. Zagreb	IBAN:HR06 2503 0071 1000 8505 6

Vaš agent

The logo for Gardaland Magic Winter is prominently displayed at the top. It features the word "Gardaland" in a large, stylized red font with a yellow outline and a registered trademark symbol. Below it, the words "Magic Winter" are written in a white, cursive font on a red, ribbon-like background. The entire logo is set against a backdrop of a roller coaster track and snowflakes.

Gardaland[®] Magic Winter

*from the 4th of December
until the 6th of January*



Be part of the most magical winter there is!
Music, lights, special decorations and
unforgettable shows are awaiting you... because
Gardaland warms up your heart even in winter!

Castelnuovo del Garda - Verona, Italy
www.gardaland.it

INA*

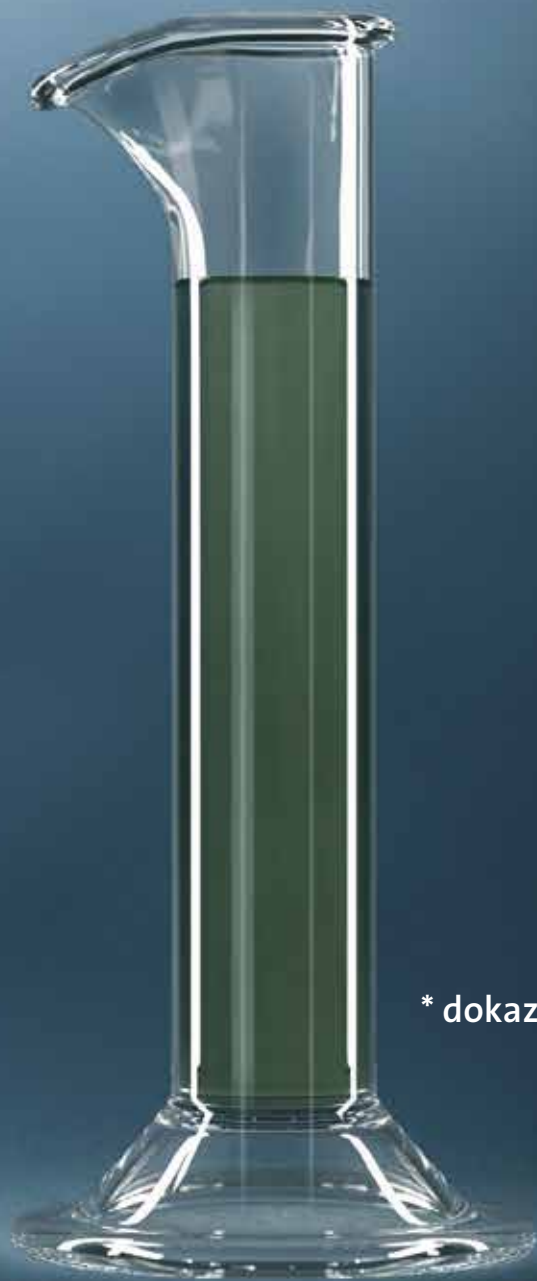

* dokazano najbolja

Vaša vjernost je naša misija

Gradeći uspjeh na tradiciji, iskustvu i inovativnosti, pomičemo granice u naftnom i plinskom poslovanju te pružamo najvišu kvalitetu proizvoda i usluga. Hrvatska proizvodnja, europska kvaliteta, stroga kontrola, potpuna odgovornost.

INA

www.ina.hr