Dragi naši prijatelji,

Pred nama je nova zimska sezona; sezona skijanja i putovanja. Zima je idealno vrijeme za nezaboravna putovanja: skijanja, adventska i novogodišnja putovanja, daleka putovanja, krstarenja ili pak wellness odmor. U stalnim nastojanjima podizanja kvalitete naše usluge, težimo istu dostići kroz personaliziran odnos prema Vama. Slušajući Vaše želje, iste smo preslikali na stranice ovog kataloga te vjerujemo da će se za svakoga od Vas pronaći nešto.

Izgovori: velika udaljenost, poslovne obveze ili pak hladnoća se ne uzimaju u obzir i nisu razlog za ostanak kući.

Koristim ovu priliku da se posebno zahvalim svim našim poslovnim partnerima, a ponajviše Vama koji birate našu turističku agenciju kao pouzdanog partnera za organizaciju Vašeg putovanja.

U nadi da ćete listajući stranice našeg kataloga naći Vašu „Oazu mira“, želim Vam obilje lijepih, veselih i ugodnih zimskih dana.

Tamara Černeka, direktorica turističke agencije

a travel POSLOVNICE:

RIJEKA, Riva 22
Tel. 051 212 224
E-mail: rijeka@autotrans.hr

CRIKVENICA, N. Veljačića 3
Tel. 051 243 800
E-mail: crikvenica@autotrans.hr

KRK, Šetalište Sv. Bernardina 3
Tel. 051 222 661
E-mail: krk@autotrans.hr

RAB, Palit 69/a
Tel. 051 774 929
E-mail: rab@autotrans.hr

SPLIT, I. Gundulića 26a
Tel. 021 482 353
E-mail: split@autotrans.hr

APP TURIZAM POSLOVNICE:

POŽEGA, Trg Sv. Terezije 2
Tel. 034 274 345
E-mail: turist@app.hr

OSIJEK, Bartola Kašića 70
Tel. 031 251 461
E-mail: turist.os@app.hr

SLAVONSKI BROD, Trg Hrvatskog proljeća bb
Tel. 031 410 904
E-mail: turist.sb@app.hr

PANTURIST POSLOVNICE:

OSIJEK, Kapucinska 19
Tel. 031 214 388
E-mail: turizam@panturist.hr

VINKOVCI, Duga ulica 24
Tel. 032 338 320

VARAŽDIN, Stanka Vraza 1
Tel. 042 629 113

Sadržaj

3 **Otvaranje sezone**

4 **Hrvatski skijaški tjedan**

7 **Italija**
8 · Kronplatz
8 · Brunico
9 · Riscone
12 · San Stefano
13 · Olang / Valdaora
13 · San Vigilio di Marebbe
16 · Sela Nevea / Kanin
17 · Sesto
19 · Val di Fassa
20 · Canazei
20 · Alba di Canazei
21 · Val di Fiemme
21 · Predazzo
22 · Tesero
23 · Cavalese
24 · San Martino di Castrozza
26 · Falcade
27 · Alleghe
30 · Val di Sole
30 · Passo Tonale
31 · Ponte di Legno (Adamello ski)
31 · Folgarida Marilleva
34 · Folgaria Lavarone
37 · Andalo
40 · Livigno

41 **Austrija**
42 · Bad Kleinkirchheim
43 · Mölltaler Gletscher / Flattach
44 · Nassfeld
45 · Schladming
49 · Annenheim / Gerlitzen
50 · Goldeck
51 · Flachau
52 · Zell am See / Kaprun
54 · Kreischberg

55 **Francuska**
56 · Val Thorens
58 · Alpe d'Huez
60 · Les 2 Alpes
62 · Tignes

64 **Slovenija**
65 · Kranjska Gora
67 · Mariborsko Pohorje
69 · Rogla
71 · Golte
72 · Krvavec

73 **Hrvatska**
74 · Gorski kotar
74 · Delnice
75 · Fužine
77 · Platak

79 **Upoznajmo kontinentalnu hrvatsku**

83 **Terme**

86 **Putovanja**

104 **City breaks zrakoplovom**

106 **Krstarenja**

109 **Jednodnevni adventski izleti**

110 **Za naše najmlađe**

114 **Zimovanje za djecu**

116 **Opći uvjeti za turističke usluge**

First Minute ponuda:

Iskoristite **5% popusta** na osnovnu cijenu aranžmana, ako ga u cijelosti uplatite gotovinom do **01.10.2017.** godine.

Obročno plaćanje:

Do 6 obroka bez kamata i naknada:
- American Express
- Diners Club
- Erste Maestro Plus
- Maestro, Visa, Mastercard i Cirrus Raiffeisen banke
- Mastercard, Maestro i Visa Zagrebačke banke
- Maestro i Visa Inspire Privredne banke Zagreb

Do 12 obroka bez kamata i naknada:
- MasterCard, Visa Raiffeisen banke

Potrošački kredit:
- 24 - 60 obroka za korisnike American Express kartice izdane od Privredne banke Zagreb)

Pridržavamo si pravo korekcije cijena kod posljednje uplate ukoliko dođe do promjene tečaja EURO-KUNA za više od 3% u odnosu na dan formiranja cijena (01.08.2017.).

Osiguranje:

Da bi Vaš boravak na snijegu bio bezbrižan, osigurajte se u našim poslovnicama. Nudimo Vam zdravstveno osiguranje tijekom boravka u inozemstvu, osiguranje prtljage, osiguranje od posljedica nesretnog slučaja te osiguranje od otkaza putovanja.

Autousni prijevoz

Za organizirani prijevoz putnika potrebno je minimalno 35 osoba.

Odgovorni organizator:

autotrans.hr

AUTOTRANS d.o.o.
Šetalište 20. travnja 18, 51 557 Cres

Turistička agencija
ID cod: HR-AB-51-040017902
www.atravel.hr

Besplatan primjerak!

Oblikovanje: **FABULA d.o.o.** (Darja Rubeša *dipl.graf.dizajner*)
Tisak: **GRAFIČKI ZAVOD HRVATSKE d.o.o.**

Otvaranje sezone

ITALIJA *Kronplatz*

MAIR AM HOF, San Lorenzo

TERMIN 2017.	Najam apartmana za 3 noći u kn		
	1/3	1/4	1/5
14. - 17.12.	**1.800**	**2.300**	**2.800**

RESIDENCE VERA, Riscone

TERMIN 2017.	Najam apartmana za 3 noći u kn	
	1/3	1/4
14. - 17.12.	**2.300**	**2.600**

PENSION PANORAMA, Riscone

TERMIN 2017.	Najam apartmana za 3 noći u kn	
	1/3	1/4
14. - 17.12.	**2.000**	**2.300**

HOTEL TANNENHOF, Riscone

TERMIN 2017.	3 polupansiona po osobi u kn
	1/2
14. - 17.12.	**1.575**

AUSTRIJA *Nassfeld*

SKIJAŠKO SELO NASSFELD

TERMIN 2017.	Najam apartmana za 3 noći u kn	
	App za 5 osoba	App za 8 osoba
07. - 10.12.	**1.670**	**2.120**

HOTEL MARCIUS ***

TERMIN 2017.	4 polupansiona po osobi u kn	
	1/2 standard	1/2 komfort
13. - 17.12.	**1.600**	**1.710**

AUSTRIJA *Mölltaler Gletscher*

TERMIN 2017.	3 noćenja + 2-dnevni ski pass po osobi u 1/2 sobi/apartmanu u kn	
	Hotel ****/***	Apartman
13. - 17.12.	**već od 2.100**	**1.080**

Hrvatski skijaški tjedan

Prvog tjedna u novoj godini već tradicionalno kreće velika „zimska migracija“ hrvatskih skijaša na europska skijališta i počinje tzv. „hrvatski skijaški tjedan“. Kako bi Vam olakšali planiranje zimskog odmora, izdvojili smo za Vas 4 skijališta na kojima nudimo smještaj u hotelima i apartmanima sa odličnim omjerom cijene i kvalitete, ski-školu na hrvatskom jeziku i autobusni prijevoz. Ističemo posebne cijene Ski pass-a za sve goste a travel-a koje su povoljnije od redovnih cijena i samim time su razlog više za rezervaciju smještaja u jednoj od navedenih destinacija.

Sexten – Sesto

Termin: 06. - 13.01.2018.

7 polupansiona po osobi u kn	
Hotel WALDHEIM ***s	**4.747**
Hotel STROBL***	**4.048**
Hotel APARTMANI STROBL*** - Bilo	**5.700**
Hotel APARTMANI STROBL*** - Mono	**3.696**

Dodatan popust za članove Ski-kluba Rijeka!
GRATIS ski pass dobivaju djeca rođena nakon 26.11.2008. pri kupovini ski pass-a jednog roditelja.

Cijena ski pass-a od 08.01.2017.

Skijalište SESTO	ODRASLI	JUNIORI (rođeni iza 25.11.2001.)
7 dana	**253 €**	**177 €**
6 dana	**234 €**	**164 €**

ŠKOLA SKIJANJA u terminu 07. - 12.01.2018. po 3 sata dnevno iznosi 140 € / 1.070 kn (za uplate do 01.12.2018.)

Andalo – Molveno

Termin: 06. - 13.01.2018.

7-dnevni najam app po osobi u kn	
Residence EDEN	**1.195**
Residence VIOLA	**1.122**
Residence RIO PICOLLO	**već od 800**
Residence STEFENINE	**već od 880**

Super pogodnosti samo za goste a travel-a:
ANDALO CARD - mnogobroji popusti u restoranima, muzejima i trgovinama u Andalu

Cijene ski pass-a za goste a travel-a

Skijalište ANDALO	ODRASLI	JUNIORI (rođeni iza 30.11.2001.)
6 dana	**135 €***	**105 €**

* Redovna 6-dnevna cijena ski pass-a iznosi 175 €

AUTOBUSNI PRIJEVOZ

Destinacija	Cijena po osobi u kn
Andalo	**490**
Folgaria	**440**

NAPOMENA: *Minimum prijavljenih 30 osoba. Informaciju da li će prijevoz biti organiziran znati ćemo najkasnije 15 dana prije polaska.*

Folgaria – Fiorentini - Lavarone

Termin: 07. - 12.01. 2018. i 07. - 13.01.2018.

Smještaj	5 polupansiona po osobi u kn	6 polupansiona po osobi u kn
Hotel FOUR SEASON ***	**2.180**	**2.560**
ALPEN EGHEL Hotel ***s	**2.480**	**2.880**
Hotel POST FOLAGARIA ****	**2.780**	**3.280**

NAPOMENA: *Gore navedene cijene se odnose na smještaj odrasle osobe u 1/ 2 sobi.*

GRATIS ski pass dobivaju djeca rođena nakon 30.11.2008. pri kupovini ski pass-a jednog roditelja.
Skijalište FOLGARIA: dodatne aktivnosti - animacija i mini klub

Cijene ski pass-a za goste a travel-a u terminu: 07. - 19.01.2018.

Skijalište FOLGARIA - FIORENTINI - LAVARONE	ODRASLI	JUNIORI	SENIORI
4 dana	**110 €**	**84 €**	**89 €**
5 dana	**115 €**	**94 €**	**98 €**
6 dana	**125 €***	**104 €**	**112 €**

* Redovna 6-dnevna cijena ski pass-a iznosi 165 €

Kronplatz

Termin: 06. - 13.01. 2018. i 07. - 14.01.2018.

7 polupansiona po osobi u kn / 7-dnevni najam app po osobi u kn	
Hotel TANNENHOF	**3.780**
Residence VERA	**1.675**
Residence PANORAMA	**1.550**

Cijene ski pass-a za goste a travel-a

Skijalište PLAN DE CORONES	ODRASLI	JUNIORI (rođeni iza 25.11.2001.)
6 dana	**221 €***	**155 €**

* Redovna 6-dnevna cijena ski pass-a iznosi 246 €

Škola skijanja na hrvatskom jeziku!

Goldeck

Termin: 07. - 14.01.2018.

cijena paketa po osobi u kn	
PAKET: 7 noćenja u apartmanu za 2 - 4 osobe + 6-dnevni ski pass Goldeck	
Odrasla osoba	**3.185**
Djeca od 0 do 5 godina	**GRATIS**
Djeca od 6 do 14 godina	**990**
Djeca od 15 do 18 godina	**2.370**

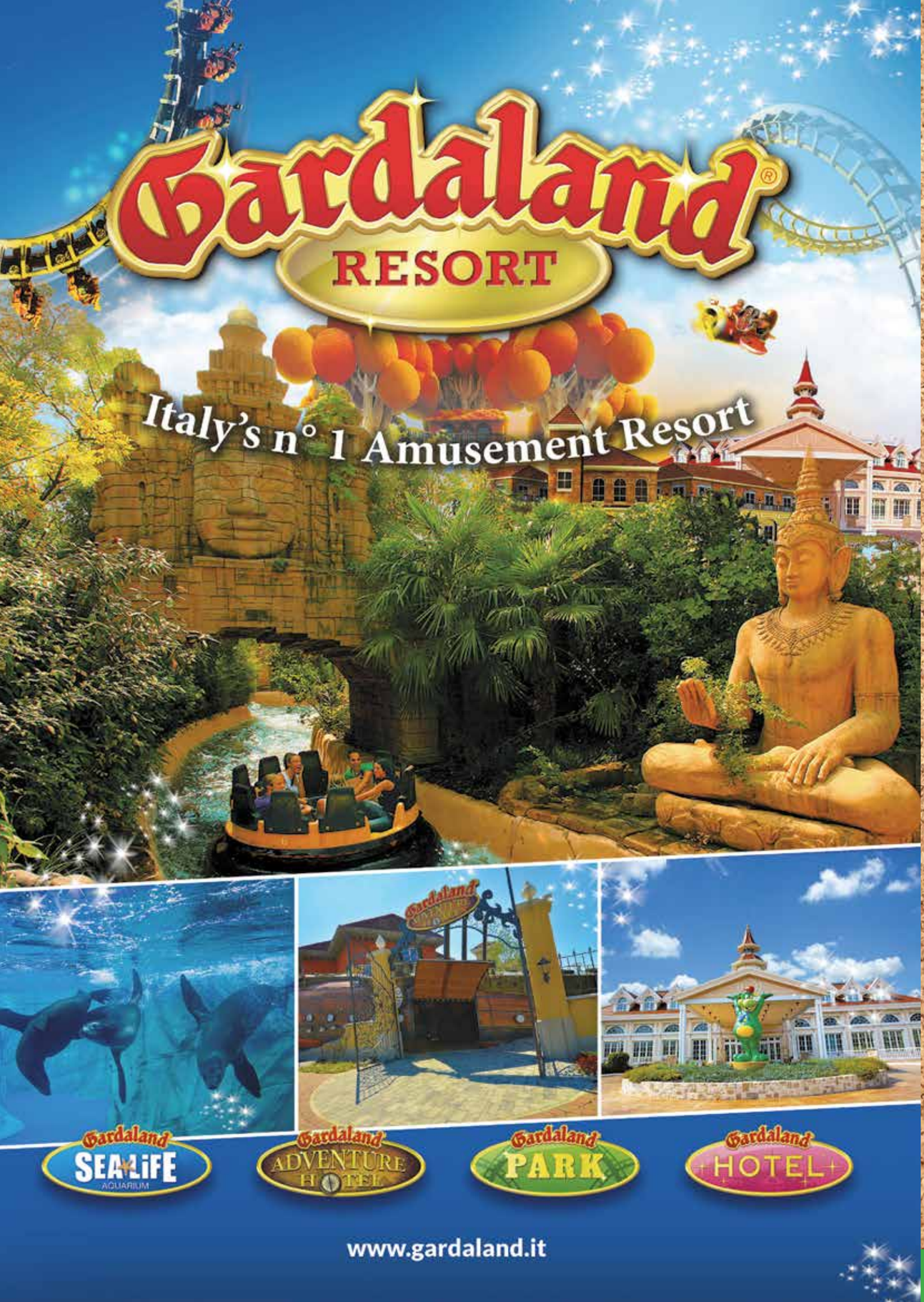

Italija

UVIJEK
ODLIČNA
EKIPA

- Kronplatz
  Brunico
  Riscone
  San Stefano
  Olang / Valdaora
  San Vigilio di Marebbe
- Sela Nevea / Kanin
- Sesto

- Val di Fassa
  Canazei
  Alba di Canazei
- Val di Fiemme
  Predazzo
  Tesero
  Cavalese
- San Martino di Castrozza

- Falcade
- Alleghe
- Val di Sole
  Passo Tonale
  Ponte di Legno (Adamello Ski)
  Folgarida Marilleva
  Folgaria Lavarone
- Andalo
- Livigno

ITALIJA

Kronplatz

813 - 2.275 m

Kronplatz (njem.) - Plan de Corones (tal.) dobio je ime prema vrhovima planina koje podsjećaju na pijetlovu krijestu (krone – corona = kruna, krijesta) pa je zato zaštitni znak skijališta crvena pijetlova glava s izraženom krijestom.

Smješten je u Italiji, u Dolomitskim alpama južnog Tirola na granici s Austrijom i alpskim centralnim masivom, udaljen 415 km od Zagreba, 365 km od Rijeke.

Skijalište Kronplatz smješteno je na visini od 813 do 2.275 m, okruženo s 13 turističkih mjesta od kojih su najpoznatija Bruneck/Brunico, St. Vigil/San Vigilio, Olang/Valdaora, Reischach/Riscone, Rasen/Rasun, St. Georgen/ San Giorgio i St. Lorenzen/Lorenzo.

Obzirom da ima više od 300 sunčanih dana godišnje uvršten je u jedno od ljepših skijališta u ovom dijelu Italije. Oko 40 kategoriziranih staza ukupne duljine 114 km uglavnom su plavo-crvenog karaktera. Sve su staze izuzetno široke te pravilnog nagiba, što čini ovo skijalište idealnim za početnike, obitelji s djecom te slabije rekreativce. Deklarirano je 6 crnih, 11 crvenih i čak 23 plavih staza te (ovisno o vremenu) do 150 km staza uređenih za skijaško trčanje.

UDALJENOST

Rijeka - 330 km . Zagreb - 430 km . Split - 730 km

SKI PASS CIJENA ZA 6 DANA KRONPLATZ

TERMIN	ODRASLI	ODRASLI (rođeni prije 25.11.1952.)	DJECA (rođena nakon 25.11.2001.)
25.11. - 23.12.	**213 €**	**197 €**	**153 €**
24.12. - 06.01. 04.02. - 17.03.	**273 €**	**246 €**	**191 €**
07.01. - 03.02. 18.03. - 15.04.	**246 €**	**221 €**	**172 €**

Gosti a travela imaju popust pri kupovini ski karte za odrasle:
- 10% popusta u terminima: 25.11. - 23.12., 07.01. - 03.02. i 18.03. - 15.04.
- 5% popusta u terminima: 24.12. - 06.01. i 04.02. - 17.03.

KAKO STIĆI?
- Rijeka - Udine - Sappada - Sexten - Brunico
- Rijeka - Trst - Pordenone - Belluno - Cortina d'Ampezzo - Brunico - Riscone
- Zagreb - Ljubljana - Karavanke - Lienz - Sillian - Olang - Brunico - Riscone

ŠKOLA SKIJANJA

Brunico

Trgovačko i administrativno središte, ujedno i najveće mjesto u podnožju Kronplatza. Srednjovjekovni gradić koji posjetitelje privlači svojim kulturnim znamenitostima, lijepo uređenim ulicama i trgovima starog grada te mnogobrojnim trgovinama i restoranima.

Hotel POST****

Smješten u Brunicu, vrlo elegantan hotel s duhom starih vremena i običaja daje osobit ugođaj gostima. Raskošno i funkcionalno opremljene sobe pružaju sve potrebno za savršen odmor. Gostima je na raspolaganju finska i bio sauna, besplatna garaža i ski bus te besplatan ulaz u bazene Cron4.

Doplate:
- za 1/1 sobu 155,00 kn po danu
- za boravak kraći od 3 dana 115,00 kn po osobi/po danu
- za puni pansion 145,00 kn po danu
- boravišna pristojba plaća se na licu mjesta (djeca do 14 godina ne plaćaju)

TERMIN	7 polupansiona po osobi u 1/2 sobi u kn	
	Standard soba	Family suite Junior Suite
25.11. - 22.12. 07.01. - 17.04.	**6.335**	**7.250**
23.12. - 06.01.	**8.430**	**9.625**

Popusti za djecu:
- do 3 god. plaćaju 85,00 kn po danu
- od 3 do 8 god. 50 % popusta na 3 i 4 ležaju
- od 8 do 12 god. 30 % popusta na 3 i 4 ležaju
- nakon 12 god. 10 % popusta na 3 i 4 ležaju

Residence ALPING***

Residence Alping se nalazi u širem centru Brunica. Svi apartmani su obnovljeni i ukusno namješteni. Opremljeni su strojem za pranje posuđa, perilicom rublja, hladnjakom, pećnicom i pločom za kuhanje s 2 ili 4 plamenika, peći na drva i SAT TV. Sastoje se od kuhinje, dnevno-spavaće sobe s krevetom na razvlačenje, spavaće sobe s bračnim krevetom, kupaonice i privatne terase. Osiguran parking i garaža te spremište za skije. Gosti kuće imaju besplatan ulaz u bazen Cron4 te 20% popusta na korištenje sauna.

Boravišna pristojba nije uključena u cijenu i plaća se na licu mjesta. Djeca do 14 god. ne plaćaju.

TERMIN	Najam apartmana za 7 noći u kn		
	BILO 2 / 3 / 4 osobe	TRILO 4 osobe	TRILO 5 / 6 / 7 osoba
25.11. - 22.12. 17.03. - 15.04.	**3.775 / 4.760 / 5.665**	**6.600**	**6.600 / 7.620 / 8.520**
06.01. - 02.02.	**4.080 / 5.180 / 6.080**	**7.800**	**7.750 / 8.930 / 9.830**
03.02. - 16.03.	**4.690 / 5.780 / 6.680**	**8.520**	**8.520 / 9.720 / 10.470**
23.12. - 05.01.	**5.660 / 6.850 / 8.050**	**11.120**	**11.120 / 12.290 / 13.460**

Riscone

Skijaško središte smješteno u podnožju Kronplatza, 5 km od Brunica. Ovdje se nalaze dvije moderne gondole duge gotovo 4 km, koje vode izravno do vrha planine. Male trgovine, blizina Brunica, restorani, pizzerie, bazen i klizalište pružit će svakom skijašu i neskijašu ugodne trenutke.

Hotel REIPERTINGERHOF***

Udoban i moderan hotel smješten u Risconeu i udaljen samo 200 m od gondole.
Sobe su opremljene telefonom, sefom, TV-om, balkonom/terasom, sušilom za kosu. Hotel raspolaže s garažom, dizalima, parkiralištem, parkom i vrtom, unutarnjim bazenom, whirpool kupkama, saunom, solarijem, barovima, …
Gostima hotela na raspolaganju je korištenje wellnessa i bazena.

TERMIN	7 polupansiona po osobi u 1/2 sobi u kn	
	Standard soba	Junior Suite
24.11. - 22.12.	**4.250**	**5.000**
23.12. - 05.01.	**5.110**	**5.960**
06.01. - 26.02.	**4.360**	**4.900**
27.02. - 02.03.	**4.680**	**5.220**
03.03. - 16.03.	**4.470**	**4.790**
17.03. - 15.04.	**4.100**	**4.680**

Doplate: - za 1/1 sobu 75 ,00 kn dnevno
- garaža 60,00 kn dnevno

Boravišna pristojba nije uključena u cijenu i plaća se na licu mjesta. Djeca do 14 god. ne plaćaju.

Popusti: - djeca 3 - 6 god. 50% popusta na 3 i 4 ležaju
- djeca 6 - 12 god. 30% popusta na 3 i 4 ležaju
- odrasli 10% popusta na 3 i 4 ležaju

Hotel HEINZ***

Hotel se nalazi na samoj skijaškoj stazi.
Sve su sobe vrlo udobne, opremljene s SAT TV-om, telefonom, sušilom za kosu. Gostima hotela omogućeno je korištenje hotelskog wellnessa.

Doplate:
- za 1/1 sobu 50,00 kn dnevno
- za boravak kraći od 3 dana 75,00 kn po osobi/po danu
- parking u garaži 50,00 kn/po danu
- dječji krevetić 75,00 kn/po danu

TERMIN	7 polupansiona po osobi u kn
	1/2 soba
01.12. - 23.12.	**4.470**
23.12. - 30.12.	**4.895**
30.12. - 06.01.	**5.780**
06.01. - 03.02.	**4.590**
03.02. - 03.03.	**5.130**
03.03. - 24.03.	**4.590**

Boravišna pristojba nije uključena u cijenu i plaća se na licu mjesta. Djeca do 14 godina ne plaćaju.

Popusti za djecu: - do 6 godina 50% popusta
- do 12 godina 30% popusta
- od 12 godina 10% popusta

Hotel TANNENHOF ***

Hotel je udaljen 250 m od početne stanice ski lifta.
Sve su sobe vrlo udobne, opremljene s SAT TV-om, telefonom, sušilom za kosu. Gostima hotela omogućeno je korištenje hotelskog wellnessa.

TERMIN	7 polupansiona po osobi u kn
	1/2 soba
23.12. - 06.01.	**3.730**
06.01. - 03.02.	**4.580**
03.02. - 17.03.	**3.780**
17.03. - 08.04.	**4.260**
30.01. - 19.03.	**3.730**

Doplate:
- *za 1/1 sobu 75 kn dnevno*
- *za psa 40 kn dnevno*
- *za boravak kraći od 3 dana 25 kn po osobi/po danu*

Boravišna pristojba nije uključena u cijenu i plaća se na licu mjesta. Djeca do 14 godina ne plaćaju.

Popusti za djecu: - do 6 godina 50% popusta
- do 12 godina 30% popusta

Hotel OLYMPIA ***

Hotel se nalazi 600 m od početne stanice gondole.
Sve su sobe vrlo udobne, opremljene s SAT TV-om, telefonom, sušilom za kosu, sefom i većina ih ima balkon. Gostima hotela omogućeno je korištenje hotelskog wellnessa (sauna, solarij, masaže). Besplatan WIFI je u cijelom hotelu. Uključen besplatan ulaz na bazene Cron 4 i 50% popust na saune Cron 3, besplatan shutlle bus do skijališta.

Kraći boravak na upit.

Boravišna pristojba nije uključena u cijenu i plaća se na licu mjesta. Djeca do 14 godina ne plaćaju.

Popusti za djecu: - do 3 godine GRATIS
- od 3 do 6 godina 50% popusta
- od 6 do 12 godina 30% popusta
- od 12 do 18 godina 10% popusta

TERMIN	7 polupansiona po osobi u kn
	1/2 soba
01.12. - 23.12. 07.01. - 03.02.	**4.630**
23.12. - 07.01.	**5.590**
03.02. - 03.03.	**4.950**
03.03. - 10.03.	**4.580**
10.03. - 08.04.	**4.420**

Residence PANORAMA ***

Nova, moderno i minimalistički uređena apartmanska kuća nalazi se u mjestu Riscone, 400 m od početne stanice žičare. Sastoji se od apartmana za 4 do 6 osoba, u kojima dominira talijanska elegancija i tradicionalno drvo.
Apartmani imaju spavaću sobu s 2 do 3 ležaja te dnevno-spavaću sobu s krevetom na razvlačenje, kupaonicu, kuhinju i balkon. Potpuno su opremljeni.

Boravišna pristojba nije uključena u cijenu i plaća se na licu mjesta. Djeca do 14 godina ne plaćaju.

Pogodnosti: Besplatan ulaz na bazene Cron4 svakodnevno, u saune tijekom tjedna od ponedjeljka do petka, a vikendom i praznicima uz doplatu 12 €.

TERMIN	Najam apartmana za 7 noći u kn	
	App - 4 osoba	App - 6 osoba
25.11. - 23.12. 17.03. - 15.04.	**5.250**	**7.550**
06.01. - 03.02.	**6.200**	**8.450**
23.12. - 06.01. 03.02. - 17.03.	**7.370**	**8.760**

Pansion PRACK ***

Nalazi se u mjestu Riscone, na sunčanoj i mirnoj lokaciji, 5 minuta od centra i gondole. Pansion raspolaže s moderno opremljenim standard i comfort sobama s kupaonicom (tuš/WC) i balkonom s mogućnosti dodatnog ležaja, opremljenih s SAT TV-om, sefom i telefonom. Apartmani se nalaze u susjednoj zgradi i moderno su opremljeni, sastoje se od spavaće sobe sa bračnim ležajem, kupaonice i prostranog dnevnog boravka s kaučem na razvlačenje i kuhinjom.

Pogodnosti: Gostima je na raspolaganju hotelska finska sauna ili obližnji bazeni Cron4 uz besplatan ulaz.

TERMIN	7 polupansiona po osobi u 1/2 sobi u kn	
	standard soba	comfort soba
02.12. - 24.12. 07.01. - 04.02.	**3.370**	**3.670**
24.12. - 07.01.	**4.090**	**4.390**
04.02. - 11.03.	**3.730**	**4.030**
11.03. - 15.04.	**3.430**	**3.730**

TERMIN	7-dnevni najam apartmana u kn	
	2-3 osobe	4 osobe
02.12. - 24.12. 07.01. - 04.02. 11.03. - 15.04.	**6.680**	**8.890**
24.12. - 07.01. 04.02. -11.03.	**7.550**	**10.060**

Villa MADELEINE ***

Kuća se nalazi u mjestu Riscone, udaljena 400 m od gondole. Apartmani su za 4 osobe, veličine 50m², luksuzno i moderno opremljeni, a sastoje se od kuhinje, dnevno-spavaće sobe s krevetom na razvlačenje, spavaće sobe s bračnim krevetom i kupaonice. Posteljina i ručnici uključeni u cijenu. Osigurana garaža.

TERMIN	Najam apartmana za 7 noći u kn		
	za 2 osobe	za 3 osobe	za 4 osobe
25.11. - 23.12.	**3.960**	**5.175**	**6.395**
06.01. - 03.02.	**4.265**	**5.480**	**6.700**
23.12. - 06.01. 03.02. - 17.03	**4.570**	**5.785**	**7.005**

Boravišna pristojba nije uključena u cijenu i plaća se na licu mjesta. Djeca do 14 godina ne plaćaju.

Pansion LAHNERHOF ***

Nalazi se u mjestu Riscone, udaljen 300 m od gondole.
Pansion raspolaže s 14 modernih i luksuznih dvokrevetnih soba s kupaonicom (tuš/WC) i balkonom s mogućnosti dodatnog ležaja, opremljenih s SAT TV-om, sefom i telefonom. Kuća ima i igraonicu za djecu.

TERMIN	7 polupansiona po osobi u kn
	1/2 soba
23.12. - 06.01.	**3.840**
07.01. - 03.02.	**3.390**
03.02. - 17.03.	**3.645**
11.03. - 18.03.	**3.390**
18.03. - 09.04.	**3.455**

Popusti za djecu:
- do 5 godina 50% popusta u sobi s roditeljima
- do 12 godina 30% popusta u sobi s roditeljima

Pogodnosti: Besplatan ulaz na bazene Cron4 svakodnevno, u saune tijekom tjedna od ponedjeljka do petka, vikendom i praznicima uz doplatu 10 - 13 €.

Doplate:
- *za 1/1 sobu 20,00 kn dnevno*
- *za boravak kraći od 3 dana 25,00 kn po osobi/po danu*

Boravišna pristojba nije uključena u cijenu i plaća se na licu mjesta. Djeca do 14 godina ne plaćaju.

Apartmani KLEINFLATSCHERHOF ***

Kuća se nalazi u mjestu Riscone, udaljena 600 m od gondole.
Apartmani su za 4 do 5 osoba, lijepo i funkcionalno opremljeni, smješteni na 2. katu i sastoje se od kuhinje, dnevno-spavaće sobe s krevetom na razvlačenje, spavaće sobe s bračnim krevetom, kupaonice i balkona. Posteljina i ručnici uključeni u cijenu. Osigurana parkirna mjesta i spremište za skije.

Boravišna pristojba nije uključena u cijenu i plaća se na licu mjesta. Djeca do 14 god. ne plaćaju.

TERMIN	Najam apartmana za 7 noći u kn			
	Apartman 2 osobe	Apartman 3 osobe	Apartman 4 osobe	Apartman 5 osoba
23.12. - 06.01. 03.02. - 17.03.	**4.265**	**5.175**	**6.090**	**6.700**
07.01. - 03.02. 18.03. - 30.04.	**3.650**	**4.265**	**4.870**	**5.485**

Apartmani JORGENHOF

Novoizgrađeno imanje Jorgenhof udaljeno je 2300 m od početne stanice gondole. Imanje nudi četiri apartmana za 2 do 6 osoba, 43-75 m2. Opremljeni su strojem za pranje posuđa, hladnjakom, pećnicom, pločom za kuhanje i TV-om u svakoj sobi. Apartmani se sastoje od kuhinje, dnevno-spavaće sobe s krevetom na razvlačenje, jedne ili dvije spavaće sobe s bračnim krevetom, kupaonice i terase. Gostima je na raspolaganju WIFI i perilica rublja. Posteljina i ručnici su u cijeni.

Boravišna pristojba nije uključena u cijenu i plaća se na licu mjesta. Djeca do 14 god. ne plaćaju.

TERMIN	Najam apartmana za 7 noći u kn			
	Bilo 2 osobe	Bilo 3 osobe	Bilo 4 osobe	Trilo 6 osoba
25.11. - 23.12.	**3.930**	**4.770**	**5.600**	**9.900**
23.12. - 06.01. 03.02. - 17.03.	**6.080**	**6.970**	**7.860**	**12.100**
06.01. - 03.02. 17.03. - 29.04.	**4.530**	**5.370**	**6.200**	**9.100**

Residence VERA

Residence je smješten u mirnom dijelu Risconea, udaljen 1500 m od početne stanice gondole i 150 m od stajališta ski busa. Svi apartmani su dobro i funkcionalno namješteni. Veći apartmani sastoje se od dobro opremljene kuhinje, dnevno-spavaće sobe s krevetom na razvlačenje, balkona i kupaonice te spavaće sobe s bračnim krevetom i spavaće sobe sa 2 odvojena ležaja. Manji apartman sastoji se od kuhinje, dnevno-spavaće sobe s krevetom na razvlačenje, balkona i kupaonice. Svi apartmani imaju SAT TV. Osiguran parking i spremište za skije.

Boravišna pristojba nije uključena u cijenu i plaća se na licu mjesta. Djeca do 14 god. ne plaćaju.

TERMIN	Najam apartmana za 7 noći u kn				
	2 osobe 28 m²	3 osobe 50 m²	4 osobe 50 m²	5 osoba 60 m²	5 osoba 60 m²
24.11. - 17.12.	**3.535**	**4.875**	**5.485**	**6.090**	**6.670**
17.12. - 30.12.	**4.045**	**6.090**	**7.310**	**8.225**	**8.835**
30.12. - 06.01.	**7.310**	**13.100**	**13.400**	**14.620**	**15.835**
06.01. - 03.02.	**3.655**	**5.485**	**6.700**	**7.310**	**7.920**
03.02. - 17.03.	**4.875**	**7.310**	**8.530**	**9.440**	**10.050**

Pogodnosti:
- gosti kuće imaju besplatan ulaz u bazene Cron4
- 50% popusta na korištenje sauna i wellnessa u Cron3
- mogućnost besplatnog odlaganja skija blizu početne stanice gondole

San Stefano

Malo životopisno mjesto smješteno blizu Brunica, udaljeno od žičare 2 km, svojim će smještajnim mogućnostima u apartmanima i pansionima pružiti pravi skijaški odmor.

Apartmani MAIR AM HOF ***

Kuća se nalazi u San Stefanu, udaljena 2 km od gondole u Risconeu i 70 m od stanice ski busa.
Apartmani za 3 osobe sastoje se od dnevno-spavaće sobe s krevetom na razvlačenje i jednim dodatnim ležajem za 1 osobu, kuhinjske niše s kutom za jelo, TV i kupaonice (tuš/WC).
Apartmani za 4 do 5 osoba sastoje se od spavaće sobe s dva ležaja, dnevno-spavaće soba s krevetom na razvlačenje i dodatnim ležajem za 1 osobu, kuhinjske niše s kutom za jelo, perilicom posuđa, TV-om i kupaonicom (tuš/WC).

Pogodnosti: Besplatan ulaz na bazene Cron4 svakodnevno, u saune tijekom tjedna od ponedjeljka do petka, vikendom i praznicima uz doplatu 10 - 13 €.

TERMIN	Najam apartmana za 7 noći u kn			
	2 osobe	3 osobe	4 osobe	5 osoba
Zima 2017./2018.	**3.300**	**4.200**	**4.850**	**5.450**

Apartman AM BACHL ***

Kuća se nalazi u San Stefanu, udaljena 1,0 km od gondole u Risconeu i 20 m od stanice ski-busa. Kvadratura apartmana iznosi 60 m², a sastoje se od spavaće sobe sa bračnim krevetom, dnevno spavaće sobe sa kaučom na razvlačenje, kuhinjske niše s kutom za jelo, TV te kupaonice sa tušem, WC-om, umivaonikom i perilicom za rublje. Dnevna soba ima SAT TV, radio sa CD player-om i Internet.
U cijenu je uključena posteljina, završno čišćenje i ulaz u bazene.

Pogodnosti: Besplatan ulaz na bazene Cron4 svakodnevno. Gosti ostvaruju 50% popusta na ulaz u saune Cron 4.

TERMIN	Najam apartmana za 7 noći u kn	
	Apartman 4 osobe	Apartman 5 osoba
Zima 2017./2018.	**5.960**	**7.450**

Olang / Valdaora

Olang (njem.) - Valdaora (tal.), idilično mjesto smješteno u podnožju Kronplatza, okruženo impresivnim planinskim vrhovima. Sastoji se od više povezanih sela: Valdaora di Sotto, Valdaora di Mezzo, Valdaora di Sopra i Sorafurcia. Vrh Kronplatza i mjesto povezuje 4,5 km duga staza.

Hotel KRONPLATZ ***

Hotel Kronplatz obiteljski je hotel, smješten na 1.024 m nadmorske visine. Udaljen je 1500 m od prve žičare. Sobe su veličine od 27 do 40 m². Lijepo i funkcionalno su uređene.

TERMIN	7 polupansiona po osobi u 1/2 sobi u kn	
	Comfort soba bez balkona	Comfort soba s balkonom
24.11. - 22.12. 07.01. - 17.01. 22.01. - 27.01.	**4.290**	**4.590**
23.12. - 06.01.	**7.270**	**7.630**
18.01. - 21.01.*	**2.170**	**2.300**
28.01. - 09.02. 18.02. - 03.03.	**4.770**	**5.070**
10.02. - 17.02.	**5.960**	**6.320**

** 3 polupansiona*

Boravišna pristojba nije uključena u cijenu i plaća se na licu mjesta. Djeca do 14 god. ne plaćaju.

Popusti za djecu:
- do 2 godine GRATIS
- od 2 do 6 godina 50% popusta
- od 6 do 12 godina 30% popusta
- preko 12 godina 15% popusta

San Vigilio di Marebbe

San Vigilio je tipično alpsko mjesto idealno za zimski obiteljski odmor. Hoteli i apartmani su smješteni blizu početne žičare, dok neskijaši mogu provesti dan na klizalištu, u šetnji ili sunčajući se na svježem planinskom zraku. Smješten u podnožju najpoznatijeg ski centra Kronplatz, danas je jedan od najpoznatijih mjesta tog skijališta. Početnici svoje prve ski korake mogu napraviti upravo na poznatoj plavoj stazi Miari, koja je ujedno i početna žičara za one koji žele započeti dan s vrha planine. Ukratko 114 km staza s vrhunski opremljenim žičarama zadovoljiti će sve ukuse.

Apartmani MORIN

Apartmanska kuća Morin smještena je u vrlo tihoj zoni, blizu centra mjesta, svega 50 m od najbliže žičare. Kuća se sastoji od 2 prostrana apartmana za 2-4 osobe. Apartman u prizemlju sastoji se od dvije spavaće sobe, kupaonice s tušem, dnevne sobe i kuhinje dok se apartman na prvom katu sastoji od jedne trokrevetne i jedne jednokrevetne sobe, kupaonice s tušem, dnevne sobe, kuhinje i 2 balkona.

TERMIN	Najam apartmana za 7 noći u kn
	Apartman za 4 osobe
24.11. - 22.12.	**6.090**
23.12. - 06.01.	**7.305**
06.01. - 03.02.	**6.700**
03.02. - 10.02. 24.02. - 03.03.	**7.100**

Završno čišćenje i posteljina uključeni u cijenu.

Boravišna pristojba nije uključena u cijenu i plaća se na licu mjesta. Djeca do 14 godina ne plaćaju.

Residence / Apartmani GRETA

Residence Greta smješten je u centru mjesta. Novo uređeni apartmani pružaju gostima svu udobnost. Residence nudi 6 apartmana za 2 - 6 osoba, veličine od 40 do 90 m². Svi su opremljeni perilicom rublja i perilicom posuđa, a neki imaju i 2 kupaonice.

TERMIN	Najam apartmana za 7 noći u kn			
	App 3 4 - 6 osoba	App 2 4 osoba	App 1 2 - 4 osobe	App Rodela 4 osobe
01.12. - 16.12.	**6.820 7.915 8.770**	**6.570**	**3.655 4.935 6.090**	**6.090**
16.12. - 23.12. 06.01. - 03.02. 03.03. - 07.04.	**7.310 8.525 9.745**	**7.150**	**4.570 5.785 7.005**	**7.150**
03.02. - 03.03.	**7.310 8.220 9.135**	**8.340**	**4.565 5.785 7.005**	**8.340**

Ostali termini na upit.
Završno čišćenje: 50 - 60 €.
Boravišna pristojba nije uključena u cijenu i plaća se na licu mjesta. Djeca do 14 god. ne plaćaju.

Pogodnosti: Gosti imaju besplatno 2 ulaza u Cron4 i 50% popusta na ulaz u saunu.

Apartmani ROSALPINA ***

Apartmanska kuća nalazi se 100 m centra mjesta i 100 m od žičare Bronta. Kuća ima prostor za odlaganje skija i parking. Apartmani su namijenjeni boravku 2 do 4 osobe. Sastoje se od jedne spavaće sobe, dnevno spavaće sobe sa krevetom na razvlačenje, kuhinje i kupaonice. U prizemlju kuće nalazi se bar Rosalpina u kojem gosti mogu doručkovati i ručati.

Završno čišćenje: 30 - 45 €.
Cijena za 4 osobe odnosi se na 2 odraslih i 2 djece u apartmanu za 4.
Boravišna pristojba nije uključena u cijenu i plaća se na licu mjesta. Djeca do 14 god. ne plaćaju.

TERMIN	Najam apartmana za 7 noći u kn		
	Apartman 2 osobe	Apartman 3 osobe	Apartman 4 osobe
26.11. - 11.12.	**3.500**	**4.040**	**4.580**
11.12. - 22.12.	**3.770**	**4.300**	**4.850**
23.12. - 30.12.	**4.850**	**5.660**	**6.200**
31.12. - 06.01.	**5.120**	**5.930**	**6.470**
07.01. - 03.02.	**4.040**	**4.580**	**5.120**
04.02. - 17.02.	**4.580**	**5.390**	**5.930**

Residence / Villa TONI ***

Residence/Villa Toni nalazi se u centru mjesta i udaljena je 700 m od početne stanice žičare. Raspolaže sa apartmanima veličine 40 - 80 m². Apartmani su lijepo i funkcionalno uređeni. Sastoje se od jedne ili dvije spavaće sobe, kuhinje, dnevno spavaće sobe s kaučem na razvlačenje i kupaonice. Gostima je na raspolaganju besplatan internet.

TERMIN	Najam apartmana za 6 noći u kn			
	Bilo 2 osobe	Bilo 3 osobe	Bilo 4 osobe	Trilo 5 osoba / 6 osoba
23.12. - 29.12.	**5.520**	**6.030**	**6.550**	**8.070 / 8.580**
30.12. - 05.01.	**8.070**	**9.090**	**10.100**	**12.950 / 13.950**
06.01. - 12.01. 10.02. - 16.02.	**6.550**	**7.050**	**7.560**	**8.070 / 8.580 9.090 / 9.600**
13.01. - 26.01. 03.03. - 30.03.	**4.500**	**5.010**	**5.520**	**6.540 / 7.050**
27.01. - 09.02. 17.02. - 02.03.	**5.010**	**5.520**	**6.030**	**7.050 / 7.560**

Uključena posteljina, ručnici i WIFI. Dozvoljeni kućni ljubimci.
Završno čišćenje: 40 €.

Boravišna pristojba nije uključena u cijenu i plaća se na licu mjesta. Djeca do 14 godina ne plaćaju.

Residence BARON ***

Residence Baron nalazi se samo 500 m od početne stanice žičare. Apartmani su lijepo i funkcionalno uređeni u alpskome stilu sa drvenim podovima, veličine 50 - 70 m². Svaki apartman ima dobro opremljenu kuhinju, perilicu posuđa i besplatan internet. Stanica autobusa nalazi se odmah ispred kuće.

TERMIN	Najam apartmana za 7 noći u kn	
	Bilo - 4 osobe	Trilo - 6 osoba
25.11. - 22.12. 06.01. - 02.02.	**6.550**	**9.750**
23.12. - 29.12. 03.02. - 02.03.	**8.750**	**12.950**
30.12. - 05.01.	**9.950**	**14.880**
03.03. - 16.03.	**7.650**	**11.350**

Posteljina u cijeni. Završno čišćenje za Bilo: 50 €, Trilo: 60 €.
Boravišna pristojba nije uključena u cijenu i plaća se na licu mjesta. Djeca do 14 godina ne plaćaju.

Apartmani COSTISELA ***

Apartman se nalazi na mirnoj lokaciji, udaljen svega 300 m od prvih skijaških staza. Novi i prostran dvosobni apartman sastoji se od prostrane dnevne spavaće sobe sa kaučem na razvlačenje, potpuno opremljene kuhinje, spavaće sobe sa bračnim krevetom, kupaonice, terase, grijane sobe za odlaganje skija.

TERMIN	Najam apartmana za 7 noći u kn	
	App - 3 osobe	App - 4 osobe
01.12. - 22.12. 03.03. - 31.03.	**5.370**	**6.850**
23.12. - 05.01.	**7.750**	**10.130**
06.01. - 02.02.	**5.960**	**7.750**
03.02. - 02.03.	**6.440**	**8.400**

Završno čišćenje 50 €.
Boravišna pristojba nije uključena u cijenu i plaća se na licu mjesta. Djeca do 14 god. ne plaćaju.

Villabassa

Hotel ADLER ****

Hotel Adler je prekrasan obiteljski hotel s odličnom hranom, smješten je između dva skijaška centra - Kronplatza s jedne strane i Monte Elma/Alta Pusteria s druge. Stanica vlaka i autobusa je udaljena 100 m od hotela, vožnja traje 15 - 20 minuta, a tjedna karta za vlak ili autobus je uključena u cijenu smještaja. Svojim gostima hotel nudi različite tematske večeri s muzikom u živo, večeru uz svijeće i svakodnevno korištenje wellness zone.
Sobe su elegantno i funkcionalno uređene, svaka ima telefon, SAT TV, sef, mini-bar, a neke i balkon. Suitovi su novouređeni, jako udobni, sa jednom ili dvije spavaće sobe, dnevnim boravkom, telefonom, SAT TV, sefom, mini-barom, balkonom.

TERMIN	7 polupansiona po osobi u 1/2 sobi u kn			
	Standard soba	Comfort soba	Superior soba	Junior Suite
20.12. - 25.12.*	**3.825**	**4.240**	**4.725**	**5.250**
26.12. - 05.01.	**6.720**	**7.455**	**8.240**	**9.190**
06.01. - 26.01. 03.03. - 02.04.	**4.460**	**5.145**	**5.670**	**6.300**
27.01. - 02.03.	**5.355**	**5.935**	**6.615**	**7.350**

**5 polupansiona po osobi u 1/2 sobi*

Boravišna pristojba nije uključena u cijenu i plaća se na licu mjesta. Djeca do 14 god. ne plaćaju.

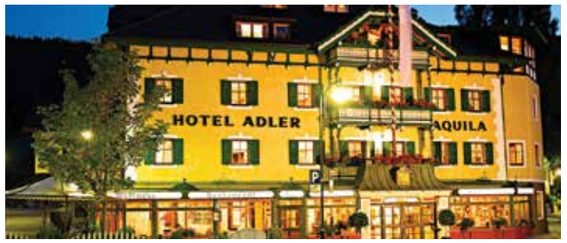

ITALIJA

Sella Nevea / Kanin

1.133 - 2.133 m

Skijalište na granici Slovenije i Italije poznato po obilju snijega kroz cijelu sezonu. Skijalište povezano sa slovenskim skijalištem Kanin te čine cjelinu od sveukupno 32 km skijaških staza; 6 km plavih, 22 km crvenih i 2 km crnih staza. Skijalište je povezano sa 2 kabinske žičare, 4 sjedežnice, 5 vučnica i sa 1 njihaljkom. Sa vrha se pruža čudesan pogled na predivnu dolinu rijeke Soče, Julijske Alpe i Triglavski nacionalni park na jednoj strani te na Jadransko more na drugoj strani. Skijaška sezona traje od sredine prosinca do svibnja. Gostima na raspolaganju stoje restorani, barovi, klizalište, staza za skijaško trčanje, izleti na sanjkama, tubing, hodanje na krpljama..

KAKO STIĆI?

- Rijeka - Pasjak - autocesta Trieste - Venezia (izlaz Palmanova) - Udine - Tavagnacco - Chiusaforte - Malboghetto - Tarvisio

UDALJENOST

Rijeka - 230 km . Zagreb - 325 km . Split - 650 km

SKI PASS CIJENA ZA 6 DANA SELLA NEVEA / KANIN

TERMIN	ODRASLI	DJECA do 10 god. starosti i ODRASLI rođeni prije 1942 g.
PROMO CIJENA SKIJAŠKIH KARATA 07.01. - 28.01.	89 €	GRATIS !
23.12.2017. - 11.03.2018.	125 €	GRATIS !

Key-card depozit: 5,00 € po osobi

Residence CAMPOROSSO DUE

Objekt se nalazi na sunčanoj poziciji u mjesto Camporosso, cca. 800 m od gondole Lussari i cca. 4 km od Tarvisia.
Naselje sa oko 140 apartmana različitih dimenzija. Apartmani imaju prostor za jelo, kuhinjsku nišu, kupaonicu sa tušom, tv i telefon. Objekt ima recepciju, bar, restoran, mini klub za djecu 5-12 godina, praonicu, parkiralište.

1/4 studio apartman: dnevno- spavaći prostor s bračnim i duplim ležajem na razvlačenje, kuhinjska niša.
1/6 apartman: dnevno-spavaći prostor s bračnim ležajem, kuhinjska niša, spavaća soba s duplim ležajem na razvlačenje i 2 dodatna ležaja.
1/5 apartman: dnevno-spavaći prostor s bračnim ležajem, kuhinjska niša, spavaća soba s duplim ležajem i ležajem za 1 osobu ili galerija s duplim ležajem na razvlačenje i 1 bračni krevet.
1/7 apartman: dnevno-spavaći prostor s bračnim ležajem, kuhinjska niša, spavaća soba s krevetima na kat za 4 osobe i krevetom za 1 osobu ili galerija sa krevetom za jednu osobu i ležajem na razvlačenje za 2 osobe.

Posteljina i ručnici nisu uključeni u cijenu smještaja.

Obavezne doplate: Depozit: 150,00 € (koji se vraća ukoliko je apartman ostavljen očišćen i neoštećen na odlasku). Završno čišćenje (na licu mjesta): 35 € (app 4-5 kreveta), 45 € (app 6-7 kreveta).

Moguće doplate: set posteljine i ručnika: 5 € (po osobi/set); kućni ljubimci: 50 €/tjedan; dječji krevetić: 26 €/tjedan.

TERMIN	Najam apartmana za 7 noći u kn			
	App 4	App 5	App 6	App 7
23.12. - 30.12.	3.819	4.495	5.099	5.795
30.12. - 06.01.	4.559	5.345	6.095	6.785
06.01. - 13.01.	2.755	3.290	3.955	4.510

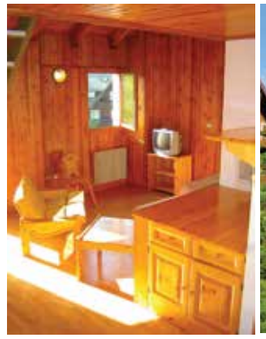

ITALIJA

Sesto

1.310 - 2.205 m

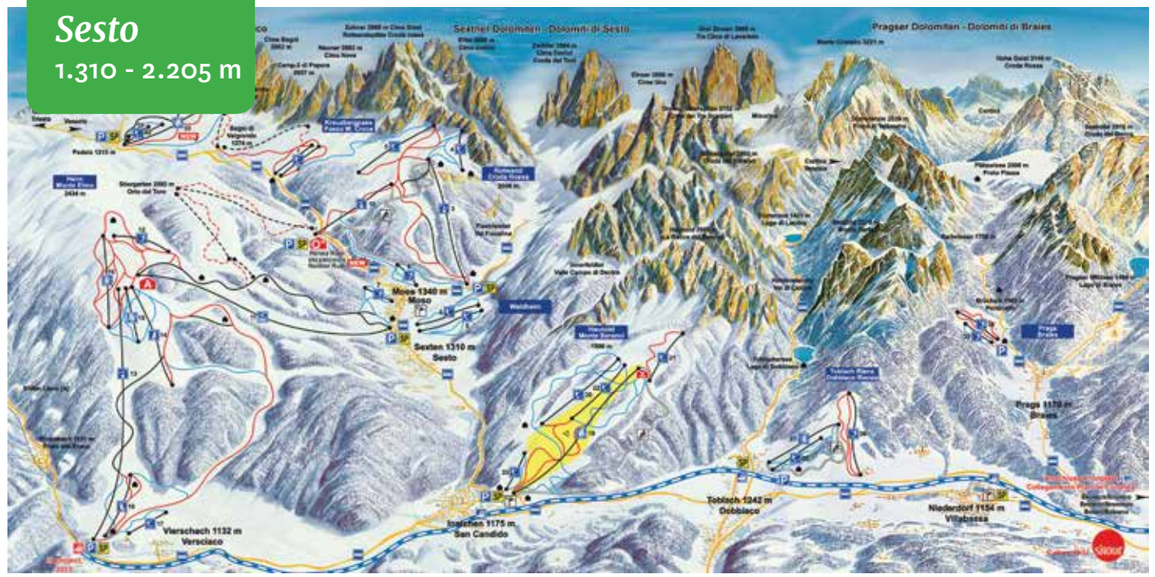

Sesto (tal.) – Sexten (njem.) se nalazi u sklopu 12 ski odredišta velikog Dolomiti Superski vrtuljka. Sa svojih 93 km staza skijalište zadovoljava i najzahtjevnije skijaše. Skijaška područja Monte Elmo i Croda Rossa su povezani preko planine Orto del Toro. Poznata Holzriese crna staza je najstrmija staza u Italiji. Od ukupno 93 km staza na crne otpada 13%, a 46% je crvenih staza. Sve su staze izuzetno široke i duge, idealne za skijaše, snowbordere, za početnike i napredne, obitelji s djecom te slabije rekreativce. Skijalište je povezano sa Kronplatzom, vlakom koji vozi svakih cca 40 min do Perca-e. Vožnja je besplatna za sve klijente koji su smješteni u kapacitetima koji imaju Ugovor sa skijalištem. Savršene staze, noćno skijanje, moderne žičare i dobra zabava učinit će Vaš zimski odmor nezaboravnim. Provjerite zašto Hrvatski zbor učitelja i trenera sportova na snijegu odabire već godinama upravo Sesto za svoje godišnje seminare i tečajeve!

UDALJENOST

Rijeka - 330 km . Zagreb - 430 km . Split - 730 km

KAKO STIĆI?

- Zagreb - Vittorio Veneto - Belluno - Agordo - Cencenighe - Sesto
- Rijeka - Vittorio Veneto - Belluno Agordo - Cencenighe - Sesto

SKI PASS CIJENA ZA SESTO U TERMINU 06.01.-13.01.2018.

SKIJALIŠTE		ODRASLI - puna cijena na skijalištu
SEXTEN	7 dana	253 €
	6 dana	234 €
	5 dana	202 €
SEXTEN + SUPERSKI	5 + 1 dan	247 €
	4 + 2 dana	251 €

Djeca rođena iza 25.11.2009. imaju GRATIS Ski pass uz kupljeni Ski pass za odraslu osobu (roditelj).

Hotel WALDHEIM ***s

Odličan i jako ugodan hotel smješten je preko puta polazne gondole za skijalište. Sve sobe su lijepo uređene sa SAT TV, sefom i brzim besplatnim WIFI-em. Relax zona sa finskom saunom i turskom kupelji u sklopu hotela je besplatna. Ugodna taverna u prizemlju za druženje. Bogat doručak na bazi švedskog stola i večera sa 4 vrste menua. Ski depo za odlaganje skijaške opreme sa grijačima za pancerice.

TERMIN	7 dana polupansion po osobi u kn
	Dvokrevetna soba
06. - 13.01.	4.747

Posebni popusti: *za treći i četvrti ležaj u višekrevetnim sobama: 2 odrasle osobe + djeca od 2 -10 godina -50%, 2 odrasle osobe + djeca od 10-14 god. -30%, ostali -10%.*

Hotel STROBL ***

Hotel vrlo ugodne, obiteljske atmosfere. Smješten je u centru Sesta. Sve sobe su lijepo uređene sa SAT TV, sefom i brzim besplatnim WIFI-em. Relax zona sa finskom saunom i turskom kupelji u sklopu hotela je besplatna. Bogat doručak na bazi švedskog stola i večera sa 4 vrste menua. Ski depo za skijašku opremu sa grijačima za pancerice.

TERMIN	7 dana polupansion po osobi u kn
	Dvokrevetna soba
06. - 13.01.	**4.048**

Posebni popusti: *Za treći i četvrti ležaj u višekrevetnim sobama: djeca do 3 god. -80%; 2 odrasle osobe + djeca 3 - 8 god. -50%; 2 odrasle osobe + djeca 8 - 14 god. -35%; ostali -20%.*

Apartmani STROBL ***

Apartmani su udaljeni 300 m od hotela (mogućnost večere u hotelu). Sastoje se od dnevnog boravka, kuhinje, spavaće sobe, kupaonice, balkona, a dodatnu opremu čine TV, telefon i sef. Za svaki apartman osigurano je jedno parkirno mjesto. Posteljina, ručnici i završno čišćenje su uključeni u cijenu.

7-dnevni najam apartmana u kn	
BILO - četiri osobe	**6.160**
MONO - dvije osobe	**3.696**

Za dodatni 3 ili 5 ležaj u apartmanu 760 kn tjedno.
Čišćenje uključeno u cijenu.

ITALIJA
Val di Fassa
1.320 - 2.945 m

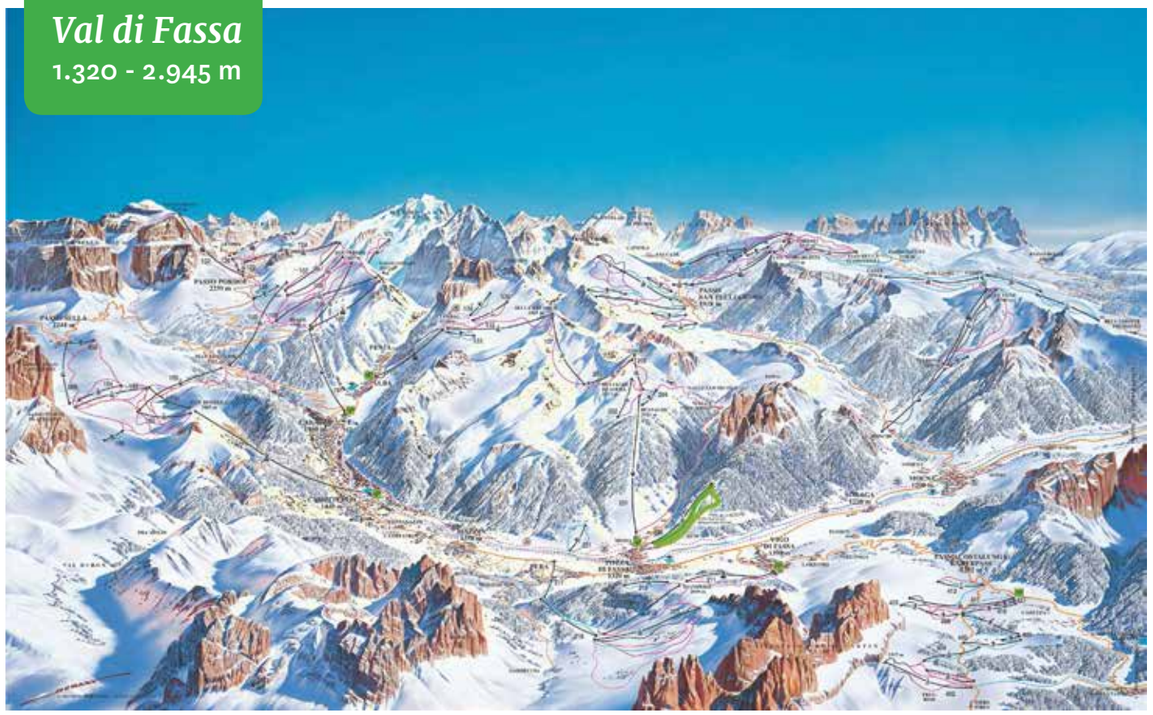

Ski centar Val di Fassa i Carezza sa svojih 133 km staza jedno je od većih skijališta na Selli Rondi. Najveću pozornost privlače spojeni predjeli Belvedere i Col Rodella iznad naselja Canazei i Campitello.

KAKO STIĆI?
- Rijeka - Trst - Pordenone - Belluno - Canazei
- Zagreb - Trst - Pordenone - Belluno - Canazei

UDALJENOST
Rijeka - 350 km . Zagreb - 500 km . Split - 750 km

SKI PASS CIJENA ZA 6 DANA VAL DI FASSA

TERMIN	ODRASLI	DJECA (rođena nakon 25.11.2001.)
25.11. - 23.12.	**204 €**	**142 €**
24.12. - 06.01. 04.02. - 17.03.	**256 €**	**179 €**
07.01. - 03.02. 18.03. - 14.04.	**230 €**	**161 €**

Canazei

Canazei je poznato mondeno skijalište u podnožju Sella Ronde. Mnogobrojni luksuzni hoteli i apartmani zadovoljit će ukus i najzahtjevnijih gostiju.

Residence CLUB AL SOLE ***

Moderan objekt, smješten u središtu Canazeia. Svojim gostima nudi bazen, welless s turskom kupelji, fitness, mini klub za djecu i sobu za odlaganje skija.
Smješten 500 m od žičare i 200 m od ski staze.
Svi apartmani imaju spavaću sobu i dnevni boravak, kupaonicu, balkon, sušilo za kosu, SAT TV, perilicu posuđa i mikrovalnu.
Apartmani Bilo Prestige imaju kupaonicu s whirlpoolom.

U cijenu uključeno: upotreba wellness centra i fitnessa, mini klub (3 - 10 godina) te opremu za djecu do 3 godine (krevetić, grijač vode).
Nije uključeno, obavezna nadoplata: club card Princess 22 -30 € na dan ovisno o veličini apartmana, što uključuje posteljinu i ručnike, SAT TV i završno čišćenje (kuhinja treba ostati očišćena).
Boravišna pristojba plaća se na licu mjesta.
Garaža: 10 ili 15 € na dan, ovisno o terminu.
Depozit: 200 € koji se vraća.

TERMIN	Najam apartmana za 7 noći u kn	
	BILO Superior 4 osobe	BILO Prestige 4 osobe
08.12. - 16.12. 06.01. - 20.01. 10.03. - 02.04.	**7.370**	**7.980**
16.12. - 26.12.	**7.730**	**7.730**
26.12. - 02.01.	**20.650**	**22.000**
02.01. - 06.01.*	**8.420**	**9.170**
20.01. - 03.02. 03.10. - 10.03.	**9.290**	**9.950**
03.02. - 03.03.	**10.800**	**11.560**

* 4 noći

Alba di Canazei

Residence CASA CANEZEI

Kompleks se sastoji od četiri zgrade (recepcija je smještena u središnjoj zgradi gdje se nalazi većina dodatnih sadržaja). Od središta Canazeia je udaljena otprilike 1 km, a od početne žičare Belveder 900 m. Stanica ski busa udaljena je 100 m.
Apartmani za 4 osobe: predsoblje, spavaća soba s bračnim krevetom, dnevno spavaća soba s ležajem na razvlačenje za dvije osobe, kuhinjska niša s kutom za jelo, telefon, sef, TV, tuš/wc i garaža.
Apartmani za 6 osoba: predsoblje, dvije spavaće sobe, dnevno spavaća soba s ležajem na razvlačenje za dvije osobe, kuhinjska niša s kutom za jelo, telefon, sef, TV, tuš/wc i garaža.

Depozit: 155 €
U cijenu uključeno: struja, voda, grijanje, posteljina, garaža (1 vozilo po apartmanu), završno čišćenje (kuhinjski dio gosti moraju sami očistiti).
Boravišna pristojba se plaća na licu mjesta.

TERMIN	Najam apartmana za 7 noći u kn	
	BILO 4	TRILO 6
23.12. - 30.12. 03.02. - 03.03.	**6.950**	**8.220**
30.12. - 06.01.	**10.770**	**12.920**
06.01. - 20.01.	**5.190**	**6.170**
20.01. - 27.01. 03.03. - 10.03.	**5.480**	**6.560**
27.01. - 03.02.	**5.870**	**7.050**
10.03. - 17.03.	**5.280**	**6.270**
17.03. - 31.03.	**5.100**	**6.070**

ITALIJA
Val di Fiemme
1.000 - 2.800 m

Skijaška destinacija omiljena među mnogima, poznata kao pravo obiteljsko skijalište. Skijalište se sastoji od 100 km staza i 5 predjela: najprivlačnijeg Ski centra Latemar/Obereggen, destinacija Alpe Cermis i Alpe Lusia/Bellamonte te Passo Rolle i Oclini/Jochgrimma. Najveće skijalište je Latemar/Obereggen koji je lako dostupan iz mjesta Predazzo, Pampeago i Obereggen. Staze su većinom crvene i plave, nisu prezahtjevne i pružaju naprosto idealnu priliku svim početnicima i onima koji žele napredovati. Mogućnost smještaja u mnogobrojnim apartmanima u mjestima Cavalese, Predazzo i Carano nude opuštanje nakon skijanja u bazenu, wellnessu i igraonicama za djecu.

SKI PASS CIJENA ZA 6 DANA VAL DI FIEMME

TERMIN	ODRASLI	DJECA (rođena nakon 25.11.2001.)
25.11. - 23.12.	**198 €**	**138 €**
07.01. - 03.02.	**222 €**	**156 €**
24.12. - 06.01. 04.02. - 17.03.	**247 €**	**173 €**

Gosti a travela imaju 5% popusta na skijaške karte za odrasle!

Predazzo

Najnaseljeniji gradić doline. Ima bogatu ponudu zabave, kulture i običaja, kao i širok raspon sportskih aktivnosti te samim tim skijašima i neskijašima garantira ugodan zimski odmor. Blizina skijališta Latemar/Obereggen i Alpe Lusia/Bellamonte.

UDALJENOST
Rijeka - 340 km . Zagreb - 480 km . Split - 750 km

KAKO STIĆI?
- Zagreb - Trst - Portogruaro - Pordenone - Vittorio Veneto - Agordo - Falcade - Predazzo
- Rijeka - Trst - Portogruaro - Pordenone - Vittorio Veneto - Agordo - Falcade - Predazzo

Aparthotel MAJESTIC***

Aparthotel udaljen od samog centra Predazza 400 m. U sklopu objekta nalazi se restoran-pizzeria, zatvoreni bazen, finska i turska sauna, solarium, fitness, sala za igru, diskoteka, parkiralište, garaže i odlagalište za skije. Stanica ski busa nalazi se na udaljenosti od 30 m. Udaljen je od skijališta Latemar/Obereggen 1500 m. Garaža uz prethodnu rezervaciju 5 € na dan. Kućni ljubimci nisu dozvoljeni.

Mono 2 - sastoji se od dnevnog boravka, kuhinjske niše, kuta za prehranu, bračnog kreveta na sklapanje, kupaonice i balkona.
Studio 3 - sastoji se od dnevnog boravka, kuhinjske niše, kuta za prehranu, bračnog kreveta na sklapanje, pomoćnog ležaja, kupaonice i balkona.
Studio 4 - sastoji se od dnevnog boravka, kuhinjske niše, kuta za prehranu, bračnog kreveta na sklapanje, 2 kreveta na kat nedaleko ulaza, kupaonica i balkona.
Bilo 4 - sastoji se od dnevnog boravka, kuhinjske niše, kuta za prehranu, sobe sa bračnim krevetom, kreveta na razvlačenje u dnevnom boravku, kupaonice i balkona.
Bilo 4+1 - sastoji se od dnevnog boravka, kuhinjske niše, kuta za prehranu, sobe s bračnim krevetom, kreveta na razvlačenje u dnevnom boravku i pomoćnog ležaja, kupaonice i balkona.
Trilo 6 - sastoji se od dnevnog boravka, kuhinjske niše, kuta za prehranu, sobe s bračnim krevetom, soba sa krevetima na kat, kreveta na razvlačenje u dnevnom boravku, kupaonice i balkona.

TERMIN	Najam apartmana za 7 noći u kn					
	Mono 2	Studio 3	Studio 4	Bilo 4	Bilo 4+1	Trilo 6
07.12. - 10.12.** 22.12. - 26.12.	**1.610**	**1.840**	**1.980**	**2.140**	**2.300**	**2.530**
10.12. - 22.12.*	**1.670**	**2.060**	**2.180**	**2.400**	**2.760**	**3.070**
26.12. - 30.12.	**3.040**	**3.500**	**3.800**	**3.980**	**4.070**	**4.500**
30.12. - 02.01.**	**5.500**	**6.900**	**7.290**	**8.320**	**9.180**	**10.670**
02.01. - 07.01.*	**4.140**	**4.630**	**4.780**	**5.160**	**5.240**	**5.700**
07.01. - 13.01.*	**2.910**	**3.320**	**3.460**	**3.870**	**4.190**	**4.690**
13.01. - 20.01.*	**3.560**	**4.040**	**4.300**	**4.680**	**5.100**	**5.630**
10.03. - 08.04.	**3.400**	**3.800**	**4.040**	**4.520**	**4.890**	**5.470**
20.01. - 03.02. 03.03. - 10.03.	**4.090**	**4.680**	**4.890**	**5.370**	**5.860**	**6.490**
24.02. - 03.03.	**4.410**	**5.050**	**5.210**	**5.690**	**6.170**	**6.330**
03.02. - 24.02.	**4.460**	**5.210**	**5.370**	**5.880**	**6.330**	**7.180**

** 4 noći . ** 3 noći*
Boravišna pristojba: 2 € po osobi/danu, plaćanje na licu mjesta. Djeca do 14 godina ne plaćaju.
Završno čišćenje i posteljina uključeni u cijenu.
Depozit: 150 €. Garaža 5 €/dan.

Hotel BELLARIA***

Obiteljski hotel smješten u samom centru Predazza, samo 1,5 km od skijaškog centra Latermar, skijaška stanica se nalazi ispred hotela. Od sadržaja ima hidro unutarnji bazen, finsku saunu, tursku kupelj.

7 polupansiona po osobi u 1/2 sobi u kn	
07.12. - 26.12.	**3.770**
26.12. - 02.01.	**5.920**
28.12. - 04.01.*	**5.580**
02.01. - 07.01.** 10.02. - 24.02.	**4.780**
07.01. - 7.01. 24.02. - 02.04.	**4.240**
27.01. - 10.02.	**4.370**

** 4 noći . ** 5 noći*

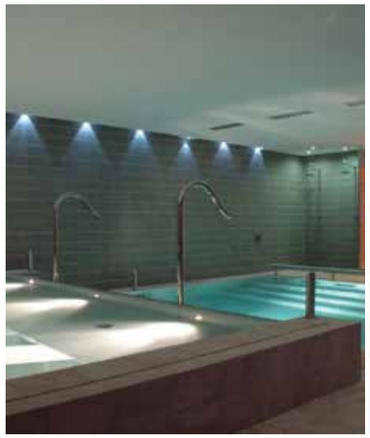

Tesero

Tesero je važno turističko središte zahvaljujući povoljnom položaju između centra za skijaško trčanje Lago di Tesero i velikog skijaškog centra Latemar na planini Pampeago.

UDALJENOST
Rijeka - 345 km . Zagreb - 490 km . Split - 755 km

KAKO STIĆI?
- Zagreb - Trst - Portogruaro - Pordenone - Vittorio Veneto - Agordo - Falcade - Tesero
- Rijeka - Trst - Portogruaro - Pordenone - Vittorio Veneto - Agordo - Falcade - Tesero

Residence LAGORAI***

Nalazi se 500 m od centra Tesera, na mirnoj lokaciji sa predivnom panoramom. Udaljen 150 m od stanice ski busa, a od podnožja staza 2000 m. Idealan za obiteljski odmor. Objekt raspolaže sa unutarnjim bazenom, solarijem, saunom, TV salom, salom za igre, parkiralištem i garažom (5 € dnevno, rezervacija unaprijed). Kućni ljubimci su dozvoljeni: 370,00 kn tjedno.
Apartmani su prostrani i dobro opremljeni.

TERMIN	Najam apartmana za 7 noći u kn					
	Mono 2	Bilo 4 sjeverna strana	Bilo 5	Trilo	Trilo	Trilo 8
07.12. - 10.12.** 22.12. - 26.12.**	**1.440**	**1.750**	**1.850**	**2.090**	**2.460**	**2.690**
10.12. - 22.12.*	**1.460**	**2.030**	**2.300**	**2.460**	**2.820**	**3.100**
26.12. - 30.12.*	**2.180**	**3.280**	**3.520**	**3.890**	**4.520**	**5.040**
30.12. - 02.01.**	**5.070**	**6.650**	**7.080**	**9.080**	**10.790**	**11.460**
02.01. - 07.01.	**2.880**	**4.330**	**4.630**	**4.970**	**5.700**	**6.300**
07.01. - 13.01.	**2.280**	**3.140**	**3.420**	**3.830**	**4.460**	**4.920**
13.01. - 20.01.	**2.820**	**3.930**	**4.300**	**4.730**	**5.470**	**6.060**
10.03. - 08.04.	**2.760**	**3.670**	**3.990**	**4.470**	**5.210**	**5.750**
20.01. - 03.02. 03.03. - 10.03.	**3.450**	**4.470**	**4.840**	**5.320**	**6.170**	**6.810**
24.02. - 03.03.	**3.830**	**4.780**	**5.260**	**5.760**	**6.650**	**7.500**
03.02. - 24.02.	**3.880**	**3.880**	**5.370**	**5.900**	**6.860**	**7.660**

** 4 noći . ** 3 noći*
Boravišna pristojba: 2 € po osobi/danu, plaćanje na licu mjesta. Djeca do 14 godina ne plaćaju.
Završno čišćenje i posteljina uključeni u cijenu.
Depozit: 150 €. Garaža 5 €/dan.

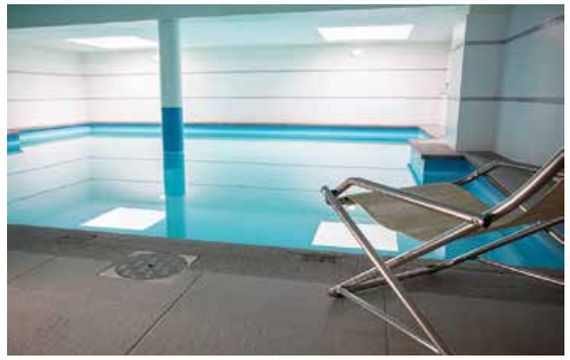

Cavalese

Cavalese je mjesto koje se uzdiže na brežuljku ledenjačkog podrijetla i najviši je dio doline. Uz mogućnost bavljenja raznim sportovima tijekom cijele godine, terene za skijaško trčanje i brojne terene za alpsko skijanje, osobito na planini Cermis, postoji i kulturna i zabavna ponuda te zanimljive tradicionalne ceremonije.

UDALJENOST
Rijeka - 345 km . Zagreb - 490 km . Split - 755 km

KAKO STIĆI?
- Zagreb - Trst - Portogruaro - Pordenone - Vittorio Veneto - Agordo - Falcade - Cavalese
- Rijeka - Trst - Portogruaro - Pordenone - Vittorio Veneto - Agordo - Falcade - Cavalese

Aparthotel DES ALPES***

Udaljen od Ski-lifta 1000 m, a od stanice ski busa svega 10 m. Gostima nudi pizzeriu, bar, fitness, saunu, solarij, unutarnji bazen, hidromasažu, salu za igre, TV salu, sportsku dvoranu, spremište za -skije, parkiralište i garažu (5 € dnevno, rezervacija unaprijed). Kućni ljubimci su dozvoljeni: 230,00 kn tjedno. Apartmani su dobro opremljeni.

** 4 noći . ** 3 noći*
Boravišna pristojba: 2 € po osobi/danu, plaćanje na licu mjesta. Djeca do 14 godina ne plaćaju.
Završno čišćenje i posteljina uključeni u cijenu.
Depozit: 150 €. Garaža 5 €/dan.

TERMIN	Najam apartmana za 7 noći u kn			
	Mono 2	Studio 3	Studio 4	Trilo 6
07.12. - 10.12.** 22.12. - 26.12.**	**1.430**	**1.870**	**2.070**	**2.820**
10.12. - 22.12.*	**1.550**	**2.180**	**2.430**	**3.280**
26.12. - 30.12.*	**2.670**	**3.700**	**3.920**	**5.020**
30.12. - 02.01.**	**5.260**	**6.900**	**7.300**	**11.100**
02.01. - 07.01.	**2.760**	**4.630**	**4.950**	**6.270**
07.01. - 13.01.	**4.150**	**3.420**	**3.700**	**5.020**
13.01. - 20.01.	**3.140**	**4.260**	**4.570**	**6.120**
10.03. - 08.04.	**2.980**	**3.990**	**4.300**	**5.580**
20.01. - 03.02. 03.03. - 10.03.	**3.620**	**4.730**	**5.100**	**6.490**
24.02. - 03.03.	**3.880**	**5.050**	**5.320**	**6.970**
03.02. - 24.02.	**3.940**	**5.210**	**5.530**	**7.230**

Residence DES ALPES

Nalazi se u neposrednoj blizini Aparthotela te gosti imaju na raspolaganju cjelokupnu ponudu Aparthotela. Kućni ljubimci su dozvoljeni uz nadoplatu - 7 € na dan.

** 4 noći . ** 3 noći*
Boravišna pristojba: 2 € po osobi/danu, plaćanje na licu mjesta. Djeca do 14 godina ne plaćaju.
Završno čišćenje i posteljina uključeni u cijenu.
Depozit: 150 €. Garaža 5 €/dan.

TERMIN	Najam apartmana za 7 noći u kn			
	Bilo 4-5	Trilo 6	Trilo 7	Quadrilo 7
07.12. - 10.12.** 22.12. - 26.12.**	**2.050**	**2.340**	**2.460**	**2.820**
10.12. - 22.12.*	**2.430**	**2.670**	**2.790**	**3.280**
26.12. - 30.12.*	**3.950**	**4.220**	**4.470**	**5.010**
30.12. - 02.01.**	**9.360**	**10.360**	**10.850**	**11.520**
02.01. - 07.01.	**5.130**	**5.470**	**5.780**	**6.380**
07.01. - 13.01.	**3.510**	**4.240**	**4.470**	**5.020**
13.01. - 20.01.	**4.200**	**5.090**	**5.480**	**6.120**
10.03. - 08.04.	**4.100**	**4.900**	**5.210**	**5.790**
20.01. - 03.02. 03.03. - 10.03.	**4.790**	**5.700**	**6.180**	**6.810**
24.02. - 03.03.	**5.090**	**6.030**	**6.940**	**7.340**
03.02. - 24.02.	**5.210**	**5.220**	**6.650**	**7.550**

ITALIJA

San Martino di Castrozza

1.440 - 2.383 m

Predivno talijansko skijalište smješteno u Dolomitima, u samom središtu nacionalnog parka Peneveggio Pale di San Martino.

Nešto više od 45 km odlično pripremljenih skijaških staza (9 sjedežnica, 3 gondole i vučnice) jednostavno će Vas ostaviti bez daha. Samo mjesto idealno je kako za obiteljski odmor tako i za one mlađe željne zabave, zbog mnogobrojnih barova, restorana, dućana.

Poviše San Martina možete posjetiti i skijalište na prijevoju Passo Rolle, sa ukupno 15 km skijaških staza.

KAKO STIĆI?

- Rijeka - Trst - Portogruaro - Congliano Feltre - San Martino Di Castrozza
- Zagreb - Trst - Portogruaro - Congliano Feltre - San Martino Di Castrozza

UDALJENOST

Rijeka - 340 km . Zagreb - 400 km . Split - 740 km

SKI PASS CIJENA ZA 6 DANA SAN MARTINO DI CASTROZZA - PASSO ROLLE

TERMIN	ODRASLI	DJECA (rođena nakon 25.11.2001.)
25.11. - 23.12.	**196 €**	**137 €**
24.12. - 06.01. 04.02. - 17.03.	**245 €**	**171 €**
07.01. - 03.02. 18.03.- do kraja sezone	**220 €**	**154 €**

Djeca rođena iza 25.11.2009. imaju GRATIS ski pass uz kupljeni Ski pass za odraslu osobu (roditelj).

Gosti a travela imaju 10% popusta na gore navedene cijene ski pass-a u svim terminima osim 24.12.2017. - 07.01.2018.

Residence SPORTING CLUB ***

Nalazi se u neposrednoj blizini središta mjesta. Apartmani koje Vam nudimo sastoje se od predsoblja s ležajem na kat, dnevno spavaće sobe s kutom za jelo, kuhinjske niše, TV, tuš/WC i balkonom.
Apartman (dvosobni za 4 osobe) sastoji se od spavaće sobe s dvostrukim ležajem ili dva odvojena ležaja (odvojen s pregradom od dnevne sobe), dnevno spavaće sobe s ležajem na razvlačenje za dvije osobe i kutom za jelo, kuhinjske niše, TV, tuš/WC i balkona. Objekt ima saunu, bazen, stolni tenis, spremište za skije, igraonicu za djecu i parkiralište.

TERMIN	Najam apartmana za 7 noći u kn		
	Mono 2 - 4	Mono mansarda 2 - 4	Bilo 4
08.12. - 16.12. 06.01. - 27.01. 17.02. - 02.04.	**3.400**	**3.710**	**4.590**
16.12. - 26.12. 03.02. - 17.02.	**4.750**	**5.260**	**6.100**
26.12. - 02.01.	**11.510**	**13.260**	**15.010**
02.01. - 06.01.*	**2.720**	**3.010**	**3.490**
27.01. - 03.02.	**4.160**	**4.600**	**5.400**

*4 noći

Depozit: 200 €.
Dodatno plaćanje (obavezno): 22 € na dan po apartmanu.
Apartman gosti moraju očistiti prije odlaska.
Dozvoljeni ljubimci (maksimalno 10 kg) 10 € na dan.
Boravišna pristojba se plaća na licu mjesta.

Residence RELAIS CLUB ***

Apartmani se nalaze u blizini središta mjesta, u mirnom dijelu s prelijepim pogledom, na par minuta hoda od samoga centra. Kuća ima solarij, igraonicu, odlagalište ski opreme, parkiralište. Idealna je za obiteljski odmor a nalazi se uz baby lift, dok su ostale žičare udaljene 600 m i do njih vozi besplatni ski bus. Svi apartmani su uređeni u planinskom stilu i imaju telefon i televiziju.
Udaljenost od žičare: 600 m, od ski busa: 150 m.

Mono 2 - 3 osobe: sastoji se od dnevnog boravka s kuhinjom, blagovaonice, bračnog ležaja, eventualnog dodatnog ležaja (pogodan samo za djecu) i tuš/WC. Većina ima balkon.

Bilo 4 - 5 osoba: sastoji se od dnevnog boravka s duplim ležajem, kuhinje, tuš/WC i spavaće sobe s bračnim ležajem. Moguć je i dodatni ležaj na upit.

Trilo za 6 osoba: sastoji se od dnevnog boravka s duplim ležajem, kuhinje, tuš/WC, spavaće sobe s bračnim ležajem i spavaće sobe s krevetima na kat.

Depozit: 200 €.
Dodatno plaćanje (obavezno): 22 € na dan po apartmanu (vrijedi za Mono i Bilo 4) te 30 € na dan po apartmanu (Bilo 5 i Trilo).
Apartman gosti moraju očistiti prije odlaska.
Boravišna pristojba se plaća na licu mjesta.

TERMIN	Najam apartmana za 7 noći u kn		
	Mono 2 - 3	Bilo 4 - 6	Trilo 6
08.12. - 16.12. 06.01. - 27.01. 17.02. - 02.04.	**2.950**	**3.950**	**5.210**
16.12. - 26.12. 03.02. - 17.02.	**4.410**	**5.960**	**7.750**
26.12. - 02.01.	**9.310**	**14.450**	**19.710**
02.01. - 06.01.*	**2.520**	**3.400**	**4.430**
27.01. - 03.02.	**3.500**	**4.850**	**5.960**

*4 noći

Residence LASTEI ***

Nalazi se u mirnom dijelu mjesta. Objekt nudi mnogobrojne sadržaje: bazen, saunu, solarij, hidromasažu, fitness, igraonicu, odlagalište ski opreme, garažu i natkriveno parkiralište.
Udaljenost od žičare: 700 m, od ski busa: 50m.

MONO 2 osobe: studio s kuhinjskom nišom ili jednokrevetna soba i dnevni boravak s jednim ležajem, kupaona.
BILO 4 osobe: jedna dvokrevetna soba, dnevni boravak s 2 ležaja i kuhinjska niša, kupaona.
BILO 5 osoba: jedna dvokrevetna soba, dnevni boravak s 3 ležaja i kuhinjska niša, kupaona.

U cijenu uključen najam, posteljina, ručnici te završno čišćenje (kuhinja mora ostati čista).
U cijenu nije uključeno: upotreba wellness centra 10 € (samo za starije od 14 god.), natkriveno parkiralište (35 €) i garaža (63 €).
Boravišna pristojba se plaća na licu mjesta.

TERMIN	Najam apartmana za 7 noći u kn		
	Mono 2	Bilo 4	Bilo 5
19.12. - 26.12.	**4.680**	**7.060**	**8.700**
26.12. - 02.01.	**7.840**	**13.020**	**16.130**
02.01. - 09.01. 06.02. - 27.02.	**5.050**	**7.300**	**9.000**
09.01. - 23.01. 05.03. - 02.04.	**3.700**	**6.200**	**7.600**
23.01. - 06.02. 27.02. - 05.03.	**4.010**	**6.530**	**7.900**

ITALIJA

Falcade

1.019 - 3.054 m

Falcade je mirno i šarmantno turističko mjesto u Dolomitima, poznato kao dio skijaškog područja Trevalli. Pripada području Dolomita Superski i nudi preko 100 km savršeno pripremljenih staza na skijalištima Falcade, Passo San Pellegrino i Moena.

Odlična su baza za obiteljski odmor ali i odlazak u večernju šetnju u obližnja skijališta: Val di Fiemme, San Martino di Castrozza, Marmolada...

Najduža staza „Pista degli Innamorati" od Col Margherita do Falcade duga je 10 km.

U samom mjestu nalazi se nekoliko odličnih restorana, barova i dućana.

KAKO STIĆI?

- Zagreb - Vittorio Veneto - Belluno - Agordo - Cencenighe - Falcade
- Rijeka - Vittorio Veneto - Belluno - Agordo - Cencenighe - Falcade

SKI PASS CIJENA ZA 6 DANA ALPE LUISA - SAN PELLEGRINO

TERMIN	ODRASLI	DJECA (rođena nakon 25.11.2001.)
25.11. - 23.12.	**198 €**	**138 €**
24.12. - 06.01. 04.02. - 17.03.	**247 €**	**173 €**
07.01. - 03.02.	**222 €**	**156 €**

Djeca rođena iza 25.11.2009. imaju GRATIS ski pass.

UDALJENOST

Rijeka - 330 km . Zagreb - 430 km . Split - 730 km

Residence PANORAMA****

Smještena na samoj skijaškoj stazi skijališta Falcade – Passo San Pellegrino.

Apartmanska kuća je izgrađena 2007. godine. Kuća ima lift, spremište za skije, wellness prostoriju sa saunom, bio saunom, turskom kupelji i jacuzzijem. U prizemlju se nalazi velika prostorija - bar / blagovaona, idealna za večernje druženje i igru s djecom. Ispred kuće se nalazi parking za automobile.

TERMIN	Najam apartmana za 7 noći u kn		
	Studio 2	Bilo 4	Trilo 6
23.12. - 07.01.	**6.545**	**9.775**	**12.320**
07.01. - 14.01. 21.01. - 04.02. 04.03. - 08.04.	**4.195**	**6.965**	**8.855**
01.12. - 23.12. 14.01. - 21.01.	**3.925**	**6.390**	**8.240**
04.02. - 04.03.	**4.890**	**7.855**	**10.010**

Depozit: 100 €.
Boravišna pristojba se plaćana licu mjesta 1 € po osobi po danu.
U cijenu je uključeno završno čišćenje, posteljina i ručnici.
Nadoplata za doručak: odrasli 10 €/dan, djeca (2-12 god.) 5 €/dan.

Casa al BOSCO - Ciasa MOLINO - Casa SOTTSASS

Skupina apartmanskih kuća Molino - 50 m, Al Bosco, Ski Residence - 300 m, koje su od četverosjedežnice Molino udaljene od 50 do 700 m. Svi apartmani su lijepo i moderno opremljeni, ispred kuće imaju i parkiralište.

Mono za 2-4 osobe: dnevni prostor s kuhinjskom nišom (4 ležaja), kupaonica, WC.

Bilo za 4 osobe: dnevni prostor s kuhinjskom nišom (2 ležaja), spavaonica (2 ležaja), kupaonica i WC. Postoji mogućnost i apartmana s jednom spavaonicom, koja ima 4 ležaja.

Trilo za 6 osoba: dnevni prostor s kuhinjom (2 ležaja), spavaonica (2 ležaja), spavaonica (2 odvojena ležaja), kupaonica i WC. Kućni ljubimci nisu dozvoljeni.

TERMIN	Najam apartmana za 7 noći u kn				
	Mono 3/4	Bilo 4	Trilo 4	Trilo 6	Casa PECOL Bilo 4
25.11. - 26.12.	**4.950**	**5.360**	**5.870**	**6.520**	**5.660**
26.12. - 02.01.	**7.850**	**9.550**	**10.850**	**12.950**	**10.150**
02.01. - 06.01.*	**3.350**	**3.670**	**4.150**	**4.550**	**3.950**
06.01. - 03.02.	**4.950**	**5.360**	**5.890**	**6.520**	**5.660**
03.02. - 17.02.	**5.160**	**6.120**	**6.850**	**7.550**	**6.550**
17.02. - 07.04.	**4.950**	**5.360**	**5.890**	**6.520**	**5.660**

** 4noći*
Depozit: 150 €.
Boravišna pristojba plaća se na licu mjesta 0,50 €. Djeca do 12 godina ne plaćaju.
Završno čišćenje: 30 € Mono, 40 € Bilo, 50 € Trilo - kuhinjski dio gosti moraju očistiti sami, u protivnom završno čišćenje iznosi dodatnih 25 €.
U cijenu je uključeno: korištenje vode, struje, grijanja, posteljina i ručnici.

ITALIJA

Alleghe

1.320 - 2.945 m

Nalazi se u pokrajini Veneto, čuveno turističko odredište i idilično mjesto, čiji se centar uzdigao na poluotočiću okruženim istoimenim jezerom.

Nalazi se na 1000 m/nv, raspolaže sa 80 km odlično uređenih skijaških staza (2 gondole, 18 ski vučnica, 7 ski sedežnica, 2 km staza za skijaško trčanje). Staze su uglavnom crvene i nekoliko crnih staza te staza za noćno skijanje. Za one najmlađe uređeni su posebni parkovi sa zabavnim sadržajem.

U samom mjestu na raspolaganju je mnoštvo sadržaja: trgovine, restorani, barovi, diskoteke, vinoteke, klizalište...

KAKO STIĆI?

- Rijeka - Vittorio Veneto - Belluno - Agordo - Cencenighe - Alleghe
- Zagreb - Vittorio Veneto - Belluno - Agordo - Cencenighe - Alleghe

UDALJENOST

Rijeka - 330 km . Zagreb - 430 km . Split - 730 km

SKI PASS CIVETTA - ALLEGHE - SELVA DI CADORE - VAL DI ZOLDO CIJENA ZA 6 DANA

TERMIN	ODRASLI	JUNIORI (rođeni nakon 25.11.2001.)
25.11. - 23.12.	**198 €**	**139 €**
07.01. - 03.02.	**223 €**	**156 €**
24.12. - 06.01. 04.02. - 10.03.	**248 €**	**174 €**

Djeca rođena iza 26.11.2009. imaju GRATIS ski pass.

Popusti za goste a travela:
10% popusta na ski pass u terminima 17.12. - 23.12.2017. i 28.01. - 03.02.2018.
15% popusta u terminu 14.01. - 27.01.2018.
20% popusta u terminima 07.01. - 13.01. i 03.03. - 02.04.2018.

Apartmani REGINA

Apartmani Regina se nalaze pokraj jezera, u dijelu Masare, od središta Alleghea i početne stanice žičare udaljeni su 700 m. Stanica ski-busa udaljena je 100 m. Dodatni sadržaji: parkiralište i prostorija za odlaganje ski-opreme.

BILO 4 osobe: dnevno-spavaća soba s krevetom na razvlačenje za dvije osobe, spavaća soba s bračnim krevetom ili krevetom na kat, kuhinjska niša s kutom za jelo, tuš/WC, TV.

TRILO 4 osobe: spavaća soba s bračnim krevetom, spavaća soba s dva odvojena kreveta ili krevetom na kat, blagovaonica s kuhinjom i kutom za jelo, tuš/WC, TV, mogućnost dodatnog ležaja na upit.

TRILO 6 osoba: spavaća soba s bračnim krevetom, spavaća soba na mansardi s četiri odvojena ležaja, dnevni boravak s kuhinjom i kutom za jelo, tuš/WC, TV i terasa (pojedini apartmani imaju dvije kupaonice).

TERMIN	Najam apartmana za 7 noći u kn			
	Bilo 4	Trilo 4	Trilo 6/7	Trilo 6/7 dvije kupaonice
02.12. - 26.12. 06.01. - 03.02. 17.02. - 07.04.	**5.400**	**5.970**	**7.480**	**7.990**
26.12. - 02.01.	**11.100**	**11.850**	**13.750**	**14.800**
03.02. - 17.02.	**6.120**	**6.680**	**8.350**	**8.850**

Depozit: 150 €.
Završno čišćenje - Bilo: 40 €; Trilo: 50 €.
Kuhinjski dio gosti moraju očistiti sami, u protivnom završno čišćenje iznosi dodatnih 25 €.
U cijenu je uključeno: korištenje vode, struje, grijanja, posteljina i ručnici.

Sport Hotel EUROPA ****

Hotel je smješten u mirnom dijelu, u blizini središta mjesta i na samom jezeru Alleghe. 300 m od početne stanice žičare Alleghe i 10 km od Malga Ciapela-Marmolada do koje vozi hotelski shuttle bus. Superior sobe imaju balkon i pogled na jezero. Dodatni sadržaji: sauna, parna kupelj, fitness, solarij, masaže, a la carte restoran i igraonica za djecu.

Popusti za djecu:
(zajedno sa dvije odrasle osobe) na pomoćnom ležaju
od 0 - 2 godine: besplatno
od 3 - 7 godine: 50% popusta
od 8 - 14 godina: 35% popusta
od 14 godina i stariji: 20% popusta

Doplata za jednokrevetnu sobu 85 kn po danu.

TERMIN	7 polupansiona po osobi u kn	
	1/2 Comfort	1/2 Superior
02.01. - 07.01.*	**3.750**	**4.125**
07.01. - 21.01.	**4.050**	**4.575**
21.01. - 28.01.	**4.275**	**4.800**
28.01. - 04.02. 04.03. - 11.03.	**4.350**	**4.875**
04.02. - 11.02. 25.02. - 04.03.	**4.575**	**5.100**
11.02. - 25.02.	**4.950**	**5.475**
11.03. - 18.03.	**4.010**	**4.540**

*5 noći

98.4 FM

Upozorenje!

Ako često slušate radiokorzo
možete ozbiljno popraviti vaš glazbeni ukus.

98,4% DOBRE GLAZBE

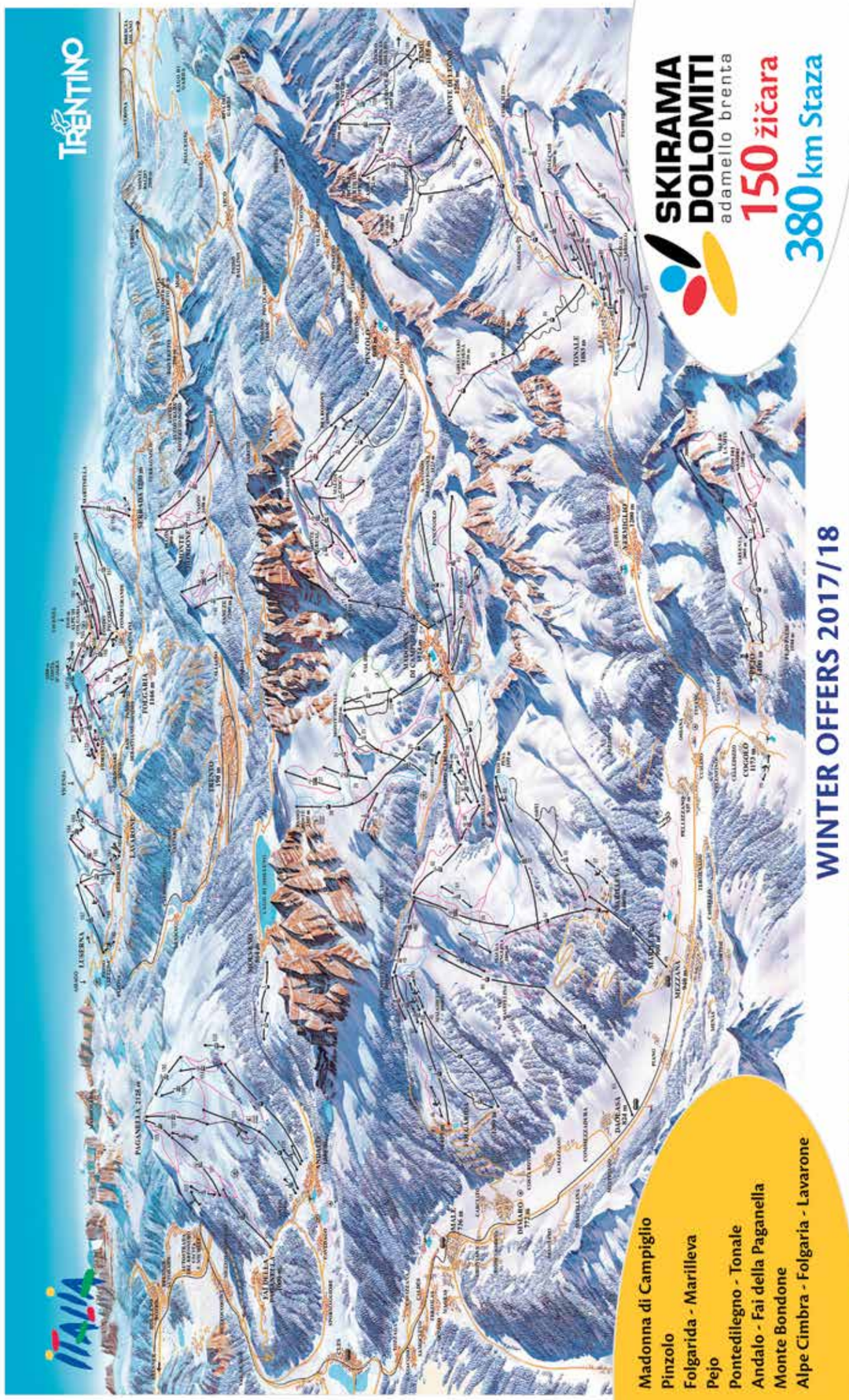

WINTER OFFERS 2017/18

Lodging + Superskirama ski pass:

skiSTART — December 2 - 7, 2017

FREESKI — December 9 - 24, 2017

MARCH SPECIAL — March 17 - 31, 2018

FREESKI — April 7 - 15, 2018

EASTER SPECIAL — March 31 - April 8, 2018

25% DISCOUNT ON SUPERSKIRAMA SKI PASSES WHEN PURCHASING 6 DAYS OR MORE

Skirama for family: FREE CHILDREN UP TO 8 YEARS OLD

ITALIJA
Val di Sole

Na sjeverozapadu talijanske pokrajine Trento nalazi se dolina pod imenom Val di Sole. Skijalište je nastalo spajanjem Folgaride, Marilleve te se povezuje i sa susjednom Madonnom di Campiglio i Peiom. Skijališna arena koja povezuje Folgaridu Marillevu, Madonnu di Campiglio i Pinzolo sastoji se od 150 km staza i 62 žičare. Skijalište Passo Tonale nudi 100 km staza i 30 moderno opremljenih žičara koje garantiraju dobru snježnu sezonu. Zatim, tu se nalazi i skijalište Peio gdje će vas gondola dovesti na vrh od 3.000 m nadmorske visine.

Passo Tonale

3.016 m

Passo Tonale nalazi se na samoj granici između Lombardije i Trentina. Naziva se još i sunčana dolina, zbog predivnog panoramskog pogleda s mnogo sunčanih dana u godini.
Zimska odmarališta u podnožju glečera Presena nude mogućnost skijanja gotovo tijekom cijele godine na 100 km staza, koje su pogodne za početnike i iskusnije skijaše, te bordere. Posjeduje i posebnu stazu za sanjkanje i vrtić na snijegu. Noćno skijanje organizirano je utorkom i četvrtkom od 20,30-23,00h. Samo mjesto obiluje raznovrsnom ponudom trgovina, barova, a dodatnu zabavu potražite na klizalištu ili zatvorenom bazenu.

KAKO STIĆI?
- Rijeka - Trst - Venezia - Verona - Trento Nord - Circonvallazione Nuova - Mezzana - Passo Tonale
- Zagreb - Ljubljana - Venezia Trento Nord - Circonvallazione Nuova - Mezzana - Passo Tonale

UDALJENOST
Rijeka - 520 km
Zagreb - 660 km
Split - 920 km

SKI PASS CIJENA ZA 6 DANA PONTEDILEGNO TONALE			
TERMIN	ODRASLI	JUNIORI (rođeni nakon 30.11.2001.)	DJECA (rođena nakon 30.11.2009.)
28.10. - 06.12. 11.12. - 22.12. 09.04. - 01.05.	**155 €**	**108 €**	**76 €**
07.12. - 10.12. 23.12. - 07.01. 03.02. - 18.03.	**216 €**	**152 €**	**109 €**
08.01. - 02.02. 19.03. - 08.04.	**186 €**	**130 €**	**95 €**

SUPER CIJENA SAMO ZA GOSTE A-TRAVELA (SKI PASS PONTEDILEGNO TONALE - 6 DANA) !		
TERMIN	ODRASLI	JUNIORI (rođeni nakon 30.11.2001.)
23.12. - 07.01. 03.02. - 18.03.	**193 €**	**152 €**
08.01. - 02.02.	**163 €**	**130 €**

Razni apartmani i residences; ADAMELLO, GRAN BAITA, CLUB HOUSE

Apartmani su udaljeni od žičare 100 m – 400 m i svi imaju osigurani parking.
MONO max do 4 osobe – dnevni boravak sa dvije sofe na razvlačenje, kuhinja, kupaonica
BILO max do 4 osobe – spavaća soba sa bračnim ležajem, dnevni boravak s ležajem na razvlačenje, kuhinja, kupaonica
TRILO max do 6 osoba – spavaća soba sa bračnim ležajem, spavaća soba s krevetima na kat, dnevni boravak s ležajem na razvlačenje, kuhinja, kupaonica
QUADRO max do 8 osoba – na upit

Depozit: 100 €.
Završno čišćenje: mono i bilo 50 €; trilo i quadro 55 €.
U cijenu nije uključeno: ručnici, posteljina 10 € po osobi, komplet ručnici i posteljina 15 €.
Boravišna pristojba se plaća na licu mjesta, 0,70 €.

TERMIN	Najam apartmana za 7 noći u kn			
	Mono 3/4	Bilo 4	Trilo 5/6	Quadro 6/8
04.11. - 23.12. 06.01. - 27.01.	**3.040**	**3.350**	**3.800**	**4.410**
23.12. - 30.12. 03.02. - 24.02.	**4.100**	**4.490**	**5.090**	**5.930**
26.12. - 02.01. 30.12. - 06.01.	**6.230**	**6.920**	**8.360**	**9.880**
02.01. - 06.01.*	**2.430**	**2.590**	**2.890**	**3.420**
27.01. - 03.02. 24.02. - 03.03.	**3.190**	**3.570**	**3.950**	**4.560**

Hotel EDEN ***

Nalazi se samo 200m od centra mjesta i žičara. Gostima na raspolaganju besplatan WIFI, te velik izbor prehrane.

Boravišna pristojba se plaća na licu mjesta.
Mali kućni ljubimci dozvoljeni, na upit - 5 € dnevno.

Popusti za djecu: 3 - 7 god.: GRATIS!
8 - 12 god.: 50%
12 - 16 god.: 20%

Odrasla osoba na pomoćnom ležaju: -10%

TERMIN	7 polupansiona po osobi u 1/2 sobi u kn
29.10. - 23.12.	**2.780**
23.12. - 30.12.	**3.230**
30.12. - 07.01.	**4.270**
07.01. - 28.01.	**2.850**
28.01. - 11.03.	**3.280**
11.03. - 08.04.	**2.890**

Ponte di Legno (Adamello Ski)

Residence ADAMELLO RESORT ****

Novi objekt koji se nalazi cca. 150 m od najbližeg ski lifta i u blizini središta mjesta. Kuća ima unutarnji bazen, wellness centar sa jacuzzijem, saunom, infracrvenom saunom, turskom kupelji i relax zonom, besplatan WIFI, spremište za skije, igraonicu, praonicu, parkiralište, bar, lift, mogućnost doplate za doručak.
U objektu se nalazi 72 lijepo uređena apartmana:
Apartman MONO 2-3 osobe: Dnevno-spavaći prostor sa sofom na razvlačenje za 2 osobe i ležajem za 1 osobu, kuhinjska niša, televizor, telefon, kupaonica.
Apartman BILO 3-4 osobe: Dnevno-spavaći prostor sa sofom na razvlačenje za 2 osobe i ležajem za 1 osobu, spavaća soba sa bračnim krevetom, kuhinjska niša, televizor, telefon, kupaonica.
Apartman TRILO 4-6 osoba: Dnevno-spavaći prostor sa sofom na razvlačenje za 2 osobe i ležajem za 1 osobu, spavaća soba sa bračnim krevetom, spavaća soba sa krevetom na kat, kuhinjska niša, televizor, telefon, kupaonica.
Apartman TRILO FAMILY 4-6 osoba: Dnevno-spavaći prostor sa 2 ležaja na razvlačenje za 1 osobu, 2 spavaće sobe sa bračnim krevetom, kuhinjska niša, televizor, telefon, kupaonica.

Uključeno u cijenu: trošak vode, električne energije i grijanja tijekom boravka, posteljina i ručnici, 2 ulaska po osobi u Adamello Spa tijekom boravka, spremište za skije sa grijačima za pancerice.
Obavezne doplate na licu mjesta: Depozit: 100 € (isključivo u gotovini). Završno čišćenje: Mono: 40 €, Bilo i Trilo: 50 €, Trilo Family: 60 €. Kuhinja mora biti očišćena na odlasku. U protivnom se plaća čišćenje 25 €.
Moguće doplate: kućni ljubimci: 35 €/ tjedan; dječji krevetić: 50 €/ tjedan

PAKET: 7-dnevni najam apartmana + 6-dnevna ski karta Adamello Ski po osobi (odrasli) u kn										
TERMIN	Mono 2-3		Bilo 3-4		Trilo 4-6			Trilo family 4-6		
	2 osobe	3 osobe	3 osobe	4 osobe	4 osobe	5 osoba	6 osoba	4 osobe	5 osoba	6 osoba
09.12. - 23.12.	**2.370**	**1.940**	**2.025**	**1.810**	**2.115**	**1.899**	**1.769**	**2.415**	**2.199**	**2.025**
06.01. - 13.01.	**3.580**	**2.975**	**3.190**	**2.845**	**3.105**	**2.800**	**2.589**	**3.495**	**3.060**	**2.845**
13.01. - 20.01.	**3.795**	**3.060**	**3.365**	**2.935**	**3.279**	**2.975**	**2.759**	**3.625**	**3.190**	**2.975**
20.01. - 27.01.	**3.839**	**3.190**	**3.450**	**3.019**	**3.365**	**3.060**	**2.845**	**3.709**	**3.279**	**3.060**

Pogodnosti: *Odbitak za djecu:* *rođeni nakon 30.11.2001.: - 330 kn (Sezona 2, 3 i 4)*
rođeni nakon 30.11.2009. : -635 kn (Sezona 1); -1.125 kn (Sezona 2, 3 i 4)

Folgarida Marilleva

1.400 - 2.585 m

Skijalište Folgarida Marilleva i nalazi se u centru Sunčane doline (Val di Sole), nedaleko od Madonne di Campiglio i Pinzola, s kojima su povezane žičarama. Posebnosti ovih skijališta su više od 150km izvrsnih skijaških staza te smještajni kapaciteti gotovo na samome skijalištu. Samo skijalište Folgarida Marilleva ima 62 km staza. Aprés ski ponuda ne zaostaje puno za onom u obližnjoj Madonni di Campiglio. U Marillevi moguće je i noćno skijanje.

KAKO STIĆI?
- Rijeka - Trst - Venezia - Verona - Trento Nord - Circonvallazione Nuova - Marilleva
- Zagreb - Ljubljana - Venezia Trento Nord - Circonvallazione Nuova - Marilleva

UDALJENOST
Rijeka - 500 km . Zagreb - 650 km . Split - 910 km

SKI PASS CIJENA ZA 6 DANA FOLGARIDA MARILLEVA			
TERMIN	ODRASLI	JUNIORI (rođeni nakon 30.11.2001.)	DJECA (rođena nakon 30.11.2009.)
do 22.12. 08.01. - 26.01.	**187 €**	**131 €**	**94 €**
27.01. - 11.03.	**214 €**	**150 €**	**107 €**
23.12. - 07.01.	**224 €**	**157 €**	**112 €**

SUPER CIJENA SAMO ZA GOSTE A-TRAVELA (SKI PASS FOLGARIDA MARILLEVA - 6 DANA) !			
TERMIN	ODRASLI	DJECA (rođena nakon 30.11.2009.)	JUNIORI (rođeni nakon 30.11.2001.)
do 22.12. 08.01. - 26.01.	**168 €**	**85 €**	**118 €**
27.01. - 11.03.	**193 €**	**96 €**	**135 €**
23.12. - 07.01.	**202 €**	**101 €**	**141 €**

Hotel GRAN BAITA ***

Hotel je smješten u Folgaridi, 400 m od centra mjesta i žičara. Ispred hotela nalazi se stanica ski busa. Gostima na raspolaganju besplatan parking, wellness sa saunom i solarijom, bilijar soba, besplatan WIFI na recepciji, igraonica za djecu te garaža uz nadoplatu.

TERMIN	7 polupansiona po osobi u 1/2 sobi u kn
09.12. - 23.12.	**2.130**
23.12. - 30.12.	**2.880**
30.12. - 06.01.	**3.990**
06.01. - 13.01. 20.01. - 27.01. 10.03. - 17.03.	**2.620**
13.01. - 20.01.	**2.400**
27.01. - 10.02. 03.03. - 10.03.	**2.780**
10.02. - 17.02.	**3.570**

Popusti na pomoćnom ležaju: djeca do 2 god. besplatno; 2 - 13 god.: 40%; 13 - 16 god.: 30%; odrasla osoba: 15%

Residence ARTUIK
Residence SOLE ALTO
Residence COPAI

Residence Artuik se nalazi na samim skijaškim stazama. Od centra Marilleve 1400 udaljen je svega 500m. Od dodatnih sadržaja nalazi se: restoran, pizzeria, prostorija za odlaganje skijaške opreme i natkriveno parkiralište.
Residence Sole Alto je udaljen 1 km od središta mjesta, na samoj skijaškoj stazi. Od dodatnih sadržaja u ponudi su: restoran, pizzeria, prostorija za odlaganje skijaške opreme, bazen i natkriveno parkiralište.
Residence Copai: privatni apartmani, jednostavno uređeni prema ukusu vlasnika, na skijaškim stazama, 200 m od žičare, ski-bus ne prometuje. Udaljeni 50 m od trgovine, u blizini se nalazi restoran, pizzeria, bar, diskoklub i bazen.

4 noći . ** 5 noći . * 6 noći*
Depozit: 100 € (osim u novogodišnjem terminu: 200 €).
Završno čišćenje: Mono 3/4: 40 € ; Bilo: 50 €, Trilo: 60 €.
Posteljina i ručnici nisu uključeni u cijenu najma.
Mogućnost najma posteljine: 8 € po osobi, ručnika 7 € po osobi.
Boravišna pristojba: na licu mjesta, 0,70 € po osobi/danu (djeca do 14 god ne plaćaju). Mali kućni ljubimci isključivo na upit.

Residence Copai					Trilo 4+2	Trilo 6
Residence Artuik			Bilo 4	Bilo 5		
Residence Sole Alto	Mono 2-3	Mono 4				
TERMIN	Najam apartmana za 7 noći u kn					
09.12. - 23.12. 06.01. - 20.01.	**2.480**	**2.290**	**3.290**	**3.650**	**4.240**	**4.750**
23.12. - 30.12. 02.01. - 07.01.** 24.02. - 03.03.	**2.920**	**3.360**	**3.870**	**4.160**	**4.670**	**4.970**
26.12. - 02.01.	**5.110**	**5.840**	**7.670**	**8.030**	**9.120**	**9.490**
30.12. - 06.01.	**2.780**	**3.220**	**8.030**	**8.390**	**9.490**	**9.850**
07.01. - 13.01.***	**2.120**	**2.480**	**2.810**	**4.015**	**3.650**	**4.090**
20.01. - 27.01. 10.03. - 17.03.	**2.630**	**3.070**	**2.670**	**3.140**	**4.380**	**4.820**
02.01. - 06.01.* 27.01. - 03.02. 03.03. - 10.03.	**2.780**	**3.220**	**3.440**	**3.790**	**4.530**	**4.890**
03.02. - 10.02.	**3.140**	**3.580**	**3.650**	**4.015**	**4.890**	**5.100**
10.02. - 17.02.	**3.290**	**3.760**	**4.160**	**4.380**	**5.120**	**5.370**

Residence MARILLEVA 1400

Residence Marilleva 1400 se nalazi na izvrsnoj poziciji, direktno na stazama te na početnoj stanici gondole. Gostima je na raspolaganju ambulanta, ljekarna, pizzeria, restoran i bar.
MONO - dnevni boravak sa kuhinjskom nišom. U dnevnom boravku nalazi se bračni krevet te prema veličini kreveti na kat ili razdvojeni ležajevi i kupaonica.
BILO - kupaonica, dnevni boravak sa kuhinjskom nišom i spavaća soba. U dnevnom boravku nalaze se dva ležaja. Spavaća soba je razdvojena drvenom pregradom gdje se nalaze 2 ležaja.
TRILO - kupaonica, dnevni boravak sa kuhinjskom nišom i dvije spavaće sobe.

** 4 noći . ** 5 noći*
Depozit: 100 € (osim u novogodišnjem terminu: 200 €).
Završno čišćenje: Mono 3/4: 40 € ; Bilo: 50 €, Trilo: 60 €.
Posteljina i ručnici nisu uključeni u cijenu najma.Mogućnost najma posteljine: 8 € po osobi, ručnika 7 € po osobi.
Boravišna pristojba: na licu mjesta, 0,70 € po osobi/danu (djeca do 14 god ne plaćaju).
Mali kućni ljubimci isključivo na upit.

TERMIN	Najam apartmana za 7 noći u kn						
	Mono 2	Mono 4	Bilo 4	Bilo 5	Bilo 6	Trilo 6+1	Trilo 7
09.12. - 23.12. 06.01. - 20.01.	**2.480**	**2.920**	**3.790**	**4.160**	**4.530**	**4.970**	**5.470**
23.12. - 30.12. 02.01. - 07.01.** 24.02. - 03.03.	**3.320**	**3.650**	**4.310**	**4.600**	**4.890**	**5.370**	**5.920**
26.12. - 02.01.	**5.480**	**6.570**	**8.030**	**9.120**	**9.490**	**10.220**	**11.680**
30.12. - 06.01.	**5.840**	**6.940**	**8.390**	**9.490**	**9.860**	**10.590**	**12.040**
07.01. - 13.01.	**2.120**	**2.480**	**3.250**	**3.580**	**3.870**	**4.240**	**4.670**
20.01. - 27.01. 10.03. - 17.03.	**2.740**	**3.180**	**3.870**	**4.240**	**4.600**	**5.040**	**5.550**
02.01. - 06.01.* 27.01. - 03.02. 03.03. - 10.03.	**3.070**	**3.500**	**4.020**	**4.380**	**4.750**	**5.110**	**5.690**
03.02. - 10.02.	**3.580**	**3.800**	**4.750**	**4.890**	**5.110**	**5.690**	**6.200**
10.02. - 17.02.	**3.620**	**3.980**	**4.970**	**5.150**	**5.370**	**5.990**	**6.490**

MARILLEVA 900:
Apartmani PRADALAGO
Apartmanska kuća CASA PAOLA
Apartmanske kuće CASA MONICA

Apartmani se nalaze u blizini gondole koja vozi prema Marillevi 1400.

PRADALAGO apartmani novouređeni i renovirani. Svi su opremljeni sa perilicom suđa, TV, sefom i sušilom za kosu. Nalaze se 100 m od žičare koja vas vodi direktno na skijalište. U blizini supermarket, pizzeria, restoran i pub.

CASA PAOLA Privatna kuća smještena u centru naselja Mezzana, u blizini dva supermarketa, banke, ljekarne, bar, pizzeria.

CASA MONICA Dvije privatne kuće. Svaka ima 5 TRILO apartmana, neki od njih na dvije razine, s balkonom ili zajednički vrt, natkrivena garaža, zajednički stroj za pranje rublja u svakoj kući, spremište za skije. Kuće se nalaze u selu Almazzago na lokalitetu Commezzadura, 700 m od žičare. Zajednička perilica rublja dostupna je u kući. Besplatan javni WIFI.

Pradalago - Smart	Mono 2+2	Mono 4+1	-	-	-	-
Casa Paola	-	-	Bilo 4	Bilo 5	-	-
Casa Monica	-	-	-	-	Trilo 6	Trilo 7/8DX
TERMIN	Najam apartmana za 7 noći u kn					
09.12. - 23.12. 06.01. - 20.01.	**3.290**	**3.800**	**3.220**	**3.650**	**4.020**	**4.820**
23.12. - 30.12. 02.01. - 07.01.** 24.02. - 03.03.	**4.120**	**4.600**	**3.730**	**4.090**	**5.050**	**5.480**
26.12. - 02.01.	**6.200**	**7.670**	**6.570**	**7.520**	**8.760**	**10.580**
30.12. - 06.01.	**6.570**	**8.030**	**6.940**	**7.880**	**9.130**	**10.950**
07.01. - 13.01.	**3.950**	**4.240**	**3.500**	**3.870**	**4.970**	**5.330**
20.01. - 27.01. 10.03. - 17.03.	**2.810**	**3.250**	**2.780**	**3.140**	**3.430**	**4.130**
02.01. - 06.01.* 27.01. - 03.02. 03.03. - 10.03.	**3.580**	**3.980**	**3.360**	**3.730**	**4.420**	**5.040**
03.02. - 10.02.	**4.380**	**5.110**	**4.020**	**4.380**	**5.110**	**5.620**
10.02. - 17.02.	**4.600**	**5.370**	**4.240**	**4.600**	**5.370**	**5.920**

** 4 noći . ** 5 noći*
Depozit: 100 € (osim u novogodišnjem terminu: 200 €). Završno čišćenje: Mono: 40 € ; Bilo: 50 €, Trilo: 60 €.
Posteljina i ručnici nisu uključeni u cijenu najma.
Mogućnost najma posteljine: 8 € po osobi, ručnika 7 € po osobi.
Boravišna pristojba: na licu mjesta, 0,70 € po osobi/danu (djeca do 14 god ne plaćaju).
Mali kućni ljubimci isključivo na upit.

Folgaria Lavarone

813 - 2.275 m

Visoravan na kojoj se nalazi Folgaria s mrežom staza znanom kao Skitour dei Forti predstavlja jedno od najvažnijih skijališta u jugoistočnom Trentinu. Prema klasifikaciji talijanskog Touring Cluba, ovo je skijalište osvojilo prvo mjesto po kvaliteti žičara i okoliša. Sa skijališta može se uživati u prekrasnom pogledu koji se proteže od Dolomiti-Brenta do Masiva Pasubio, od Adamella do Marmolade. Često je nazivaju i „kraljicom snijega". Ima 60 km uređenih skijaških staza; 3 crne, 11 plavih i 16 zelenih 57 km uređenih staza za skijaško trčanje. Ovo je skijalište pogodno za obitelji s djecom.

KAKO STIĆI?

- Rijeka - Trst - Portogruaro - Vittorio Veneto - Belluno - Feltre - Fonzaso - Levico Terme - Carbonare - Folgaria

SKI PASS CIJENA ZA 6 DANA FOLGARIA LAVARONE			
TERMIN	ODRASLI	DJECA (rođena nakon 30.11.2009.)	JUNIORI (rođeni nakon 30.11.2001.)
23.12. - 07.01.	**211 €**	**106 €**	**148 €**
07.12. - 10.12. 08.01. - 26.01. 12.03. - 25.03.	**165 €**	**82 €**	**115 €**
27.01. - 11.03.	**192 €**	**96 €**	**134 €**

SUPER CIJENA SAMO ZA GOSTE A-TRAVELA (SKI PASS FOLGARIA LAVARONE - 6 DANA) !		
TERMIN	ODRASLI	JUNIORI (rođeni nakon 30.11.2001.)
07.01. - 19.01.	**125 €**	**104 €**

UDALJENOST

Rijeka - 380 km . Zagreb - 520 km . Split - 780 km

Residence ALASKA

Alaska Club residence nalazi se na mirnoj ali centralnoj lokaciji na samom ulazu u pješačku zonu. Apartmani su prostrani, imaju TV i mikrovalnu. U sklopu residenca nalazi se zatvoreni bazen i sauna te besplatan WIFI. Dječja animacija se organizira svaku večer. Ski bus stanica udaljena svega 100 m. Besplatan parking.
Mono 2/4 - sastoji se od dnevnog boravka sa kuhinjskom nišom. U dnevnom boravku se nalazi bračni krevet, te manji kutak gdje se nalazi krevet na kat, kupaonica i balkon.
Bilo 4 tip A - sastoji se od dnevnog boravka sa kuhinjskom nišom u kojem se nalazi bračni krevet, spavaća soba sa bračnim krevetom, kupaonica i balkon.
Bilo 4/6 tip B - sastoji se od dnevnog boravka sa kuhinjskom nišom u kojem se nalazi bračni krevet, spavaća soba sa bračnim krevetom, kupaonica i balkon.
Trilo 4/6 - sastoji se od dnevnog boravka u kojem se nalazi bračni krevet, kuhinja, spavaća soba sa bračnim krevetom, spavaća soba sa dva razdvojena kreveta ili kreveta na kat, kupaonica i balkon.

TERMIN	Najam apartmana za 7 noći u kn			
	Mono 2/4	Bilo tip A 4	Bilo tip B 4/6	Trilo 4/6
08.12. - 17.12. 07.01. - 14.01. 18.02. - 04.03. 04.03. - 02.04.	**3.080**	**3.220**	**3.520**	**4.020**
17.12. - 26.12. 04.02. - 18.02.	**4.020**	**4.170**	**4.520**	**5.210**
26.12. - 02.01.	**9.820**	**11.790**	**13.290**	**14.820**
02.01. - 07.01.*	**2.870**	**2.980**	**3.220**	**3.720**
14.01. - 04.02.	**3.320**	**3.470**	**3.820**	**4.320**

** 5 noći*

Depozit: 200 €
Boravišna pristojba se plaća na licu mjesta.
Dopušteni mali kućni ljubimci, do 10 kg: doplata 10 € na dan.
Obavezna nadoplata na licu mjesta:
PRINCESS SERVICE: odrasli: 35 €; djeca 3 - 10 godina: 20 € - uključuje posteljinu, ručnike, potrošnju struje i vode, SAT TV, završno čišćenje (gosti moraju sami očistiti kuhinju u suprotnom se plaća minimalno 30 €).
BASIC SERVICE: odrasli: 25 €; djeca 3 - 10 godina: 15 € - uključuje posteljinu, ručnike, potrošnju struje i vode, završno čišćenje (gosti moraju sami očistiti kuhinju u suprotnom se plaća minimalno 30 €)
Doplata za SAT-TV: 25 € za tjedan dana.

ALPINE SMART Residence ***

Smješten na tihoj i sunčanoj poziciji, 800 m od centra i samo 3 km od Folgarie. Svojim gostima nudi besplatan WIFI. Ski bus staje 500 m od apartmana. Mogućnost korištenja bazena, zabave i mini-kluba u Res.Alaska.
MONO 2/3 osobe : dnevna soba s kuhinjom i kaučem na razvačenje, krevet na kat, kupaona i balkon.
BILO 2/4 osobe : dnevna soba s kuhinjom i kaučem na razvačenje,mala soba s dva kreveta ili krevetom na kat, kupaona i balkon.

Depozit: 200 €.
Obavezna nadoplata na licu mjesta: 18 € po apartmanu - uključuje posteljinu, ručnike, potrošnju struje i vode, završno čišćenje (gosti moraju sami očistiti kuhinju u suprotnom se plaća minimalno 30 €).

TERMIN	Najam apartmana za 7 noći u kn	
	Mono 2/4	Bilo 2/4
08.12. - 17.12. 07.01. - 14.01. 04.03. - 02.04.	**5.700**	**9.120**
17.12. - 26.12.	**6.990**	**10.860**
26.12. - 02.01.	**15.170**	**25.480**
02.01. - 07.01.*	**7.340**	**12.360**
14.01. - 04.02. 18.02. - 04.03.	**6.600**	**10.410**
04.02. - 18.02.	**7.640**	**12.390**

** 5 noći*

Residence DERBY CLUB ***

Smješten na mirnom i sunčanom dijelu Folgarije, blizu centra. Svojim gostima nudi parking, garažu, sobu za odlagalište skija, dječju igraonicu i mini club. Apartmani su uređeni moderno sa TV-om, sefom. Većina ima balkon.
MONO 2+2: dnevni boravak sa kuhinjom, 2 kreveta, bračni krevet ili krevet na kat, balkon.
BILO 4/5 : dnevna soba s kaučem na razvlačenje, spavaća soba sa bračnim krevetom, kuhinja, kupaonica
TRILO 6/7 : spavaća soba sa bračnim krevetom, spavaća soba sa dva odvojena kreveta, dnevni boravak sa kaučem na razvlačenje, kuhinja, kupaonica.

U periodu od 22.12. - 07.01.2018. u cijenu Club Carda uključen ulaz u Wellness centar!

TERMIN	Najam apartmana za 7 noći u kn				
	Studio 2+2	Bilo A 2+2	Bilo B 2+3	Trilo A 2+2+2	Trilo B 2+2+3
10.12. - 23.12. 13.01. - 27.01. 03.03. - 17.03.	**4.000**	**4.270**	**4.750**	**5.110**	**5.480**
22.12. - 27.12.*	**4.020**	**4.750**	**5.220**	**6.210**	**6.570**
27.12. - 02.01.**	**9.125**	**10.220**	**11.680**	**12.780**	**13.870**
02.01. - 07.01.*	**5.400**	**6.650**	**6.940**	**7.600**	**8.360**
07.01. - 13.01.**	**3.140**	**3.430**	**3.730**	**3.830**	**4.380**
27.01. - 03.02.	**4.530**	**4.860**	**5.260**	**5.620**	**6.200**
03.02. - 03.03.	**4.820**	**5.190**	**5.550**	**5.920**	**6.500**
17.03. - 24.03.	**3.360**	**3.580**	**4.270**	**4.460**	**6.040**
24.03. - 30.03.	**2.920**	**3.070**	**3.650**	**3.800**	**4.310**

** 4 noći . ** 6 noći*
Obavezna nadoplata: 60 € po apartmanu.
U cijenu uključeno: posteljina i ručnici, mini klub, jedno mjesto u garaži, WIFI.
Depozit: 150 € koji se vraća.
Boravišna pristojba plaća se na licu mjesta.
Mali kućni ljubimci dozvoljeni na upit: 60 €.

Hotel FOUR SEASON ***

Otvoren još davne 1960. Godine, sa snažnom obiteljskom tradicijom, ovaj povijesni hotel se nalazi u samom centru mjesta, u pješaćkoj zoni. Na samo 50 metara od hotela nalazi se klizalište i zatvoreni bazen. Hotel Four Seasons idealno je rješenje za obitelji i za one koji žele odmor provesti u planinama, a uvijek pažljiva i dostupna za potrebe svojih gostiju obitelj Schonsberg sigurno će vam ponuditi prekrasan odmor u planinama Trentina. Hotelske sobe su sa TWC, SAT TV, telefonom. U sklopu hotela nalazi se restoran, bar, TV sala, spremište za skije i društvena prostorija na raspolaganju djeci.

Dijete do napunjene 3 godine u krevetu sa roditeljima GRATIS!
Posebne cijene ski pass-a za goste a travela!

TERMIN	5 polupansiona	6 polupansiona
	07.01. - 12.01.	07.01. - 13.01.
Osnovni ležaj dvokrevetna soba	**2.180**	**2.560**
Dijete 3 - 10 god. u sobi s roditeljima na 3 ili 4 ležaju	**1.180**	**1.380**
Dijete 10 - 14 god. u sobi s roditeljima na 3 ili 4 ležaju	**1.580**	**1.880**
Stariji od 14 god. na 3 ili 4 ležaju	**1.780**	**2.080**

Ostali termini na upit!

Post Hotel FOLGARIA ****

Smješten u samom centru Folgarie, na samoj pješačkoj zoni. Hotel ima 31 sobu. Sve sobe sa TWC, SAT TV, minibarom, telefonom, sefom, WI-FI, a većina soba i s balkonom. U sklopu hotela se nalaze wellness, sauna, bazen, turska kupelj, hidromasaže,restoran, bar, spremište ski opreme.

Ostali termini na upit!
Doplata za dječji krevetić: 10,00 € na noć.

Dijete do napunjene 3 godine u krevetu sa roditeljima GRATIS!
Posebne cijene ski pass-a za goste a travela!

TERMIN	5 polupansiona	6 polupansiona
	07.01. - 12.01.	07.01. - 13.01.
Osnovni ležaj dvokrevetna soba	**2.780**	**3.280**
Dijete 3 - 10 god. u sobi s roditeljima na 3 ili 4 ležaju	**1.480**	**1.780**
Dijete 10 - 14 god. u sobi s roditeljima na 3 ili 4 ležaju	**1.980**	**2.280**
Stariji od 14 god. na 3 ili 4 ležaju	**2.280**	**2.680**

Club Hotel ALPINO ***

Smješten u centru Folgarie, na početku pješačke zone. Od 1902. godine svoju dugogodišnju tradiciju gradi na ljubaznosti i usluzi. Hotel je na 4 kata gdje je smješteno 56 soba. Sve sobe sa TWC, SAT TV, telefonom, a većina i s balkonom. U sklopu hotela se nalaze sauna, bazen, restoran, bar, dnevni boravak, TV sala i spremište ski opreme.

Ostali termini na upit!
Doplata za dječji krevetić: 10,00 € na noć.

TERMIN	5 polupansiona	6 polupansiona
	07.01. - 12.01.	07.01. - 13.01.
Osnovni ležaj dvokrevetna soba	**2.480**	**2.880**
Dijete 3 - 12 god. u sobi s roditeljima na 3 ili 4 ležaju	**1.560**	**1.840**
Stariji od 12 god. na 3 ili 4 ležaju	**2.220**	**2.680**

Dijete do napunjene 3 godine u krevetu sa roditeljima GRATIS!

Costa

ALPEN EGHEL Hotel ***S

Hotel se nalazi na visoravni Folgaria u lijepoj ravnici Costa, a samo 500 metara od pješačke zone u središtu Folgarie. Raspolaže sa wellness centarom s bazenom, vrtom, solarijom, saunom, turskom kupelji, restoranom, lounge barom i sadržajima za djecu. Sve sobe imaju LCD digitalni TV sa 6 Sky programima, telefon, sef, sušilo za kosu, mini bar.

Ostali termini na upit!

TERMIN	5 polupansiona	6 polupansiona
	07.01. - 12.01.	07.01. - 13.01.
Osnovni ležaj dvokrevetna soba	**2.480**	**2.880**
Dijete 3 - 12 god. u sobi s roditeljima na 3 ili 4 ležaju	**1.560**	**1.840**
Stariji od 12 god. na 3 ili 4 ležaju	**2.220**	**2.680**

Dijete do napunjene 3 godine u krevetu sa roditeljima GRATIS!

ITALIJA

Andalo - Fai della Paganella

1.040 - 2.125 m

Visoravan Paganelle sa tri centra – Andalo, Molveno i Fai della Paganella - smještena u prirodi rijetke ljepote čiji su dio i Dolomiti-Brenta, planinski masiv Pagenella i Monte Fausior, nalazi se na samo 30 min vožnje od izlaza s autoceste.

Zona skijališta na Paganelli ima 50 km staza, s najmodernijim ski liftovima (ukupno njih 17) i žičarama, koje su međusobno povezane i mogu prevoziti do 27.000 ljudi na sat.

Provjerite zašto je Norveški ski tim odlučio do 2018. godine trenirati na stazama Andala, te zašto su upravo tu trenirala svjetski poznata imena kao što su Bode Miller, Ted Ligety, Aksel Lund Svindal…

KAKO STIĆI?

- Zagreb - Ljubljana - Venezia - Trento - Andalo
- Rijeka - Trst - Venezia - Trento - Andalo

UDALJENOST

Rijeka - 460 km . Zagreb - 610 km . Split - 880 km

SKI PASS CIJENA ZA 6 DANA ANDALO			
TERMIN	ODRASLI	DJECA (rođena nakon 30.11.2001.)	DJECA (rođena nakon 30.11.2009.)
23.12. - 06.01.	**224 €**	**157 €**	**112 €**
07.12. - 10.12. 28.01. - 10.03. 30.03. - 02.04.	**204 €**	**143 €**	**102 €**
07.01. - 27.01. 11.03. - 17.03.	**175 €**	**123 €**	**88 €**
SUPER CIJENA SAMO ZA GOSTE A-TRAVELA (SKI PASS ANDALO 6 DANA) !			
07.01. - 21.01.	**135 €**	**105 €**	**-**

SUPER POGODNOSTI SAMO ZA GOSTE a-travela:
ANDALO CARD mnogobroji popusti u restoranima, muzejima i trgovinama u Andalu

Residence DIAMANT ***

Položaj: 250 m od središta Andala i 200 m od početne stanice gondole, stanica ski busa 20 m od Residenca.
Apartmani:
BILO 2/3 osobe: dnevno-spavaća soba s ležajem za 1 osobu, spavaća soba s bračnim krevetom, kuhinjska niša s kutom za jelo i tuš/WC.
BILO 4/5 osoba: dnevno-spavaća soba s ležajem na razvlačenje za dvije osobe, spavaća soba s bračnim krevetom i pomoćnim ležajem, kuhinjska niša s kutom za jelo, sef, telefon, TV, tuš/WC i sušilo za kosu.
BILO 5 osoba: dnevno-spavaća soba s ležajem na razvlačenje za dvije osobe, spavaća soba s bračnim krevetom i krevetom na kat, kuhinjska niša s kutom za jelo, sef, telefon, TV i tuš/WC i sušilo za kosu.
Dodatni sadržaji: sauna, parna kupelj, solarij, prostorija za zabavu, prostorija za odlaganje ski-opreme, WIFI i parkiralište.

TERMIN	Najam apartmana za 7 noći u kn		
	Bilo 2/3	Bilo 4	Bilo 5
07.12. - 10.12.*	**2.130**	**2.280**	**2.430**
23.12. - 30.12.	**6.810**	**7.240**	**7.580**
30.12. - 06.01.	**10.450**	**11.790**	**12.540**
06.01. - 13.01.	**4.520**	**4.940**	**5.090**
13.01. - 20.01.	**4.180**	**4.560**	**4.710**
20.01. - 27.01. 27.01. - 10.02.	**4.940**	**5.320**	**5.550**
17.02. - 03.03.	**5.320**	**5.630**	**5.930**
03.03. - 10.03.	**4.330**	**4.710**	**4.860**
10.03. - 17.03.	**4.180**	**4.560**	**4.710**
17.03. - 24.03.	**3.650**	**4.100**	**4.330**

** 3 noći*
Depozit: 150 €.
U cijenu uključeno: Završno čišćenje (kuhinjski dio gosti moraju sami očistiti), struja, voda, posteljina i ručnici.
Plaćanje boravišne pristojbe na licu mjesta.

Hotel ANDALO ***

Hotel Andalo se nalazi 100 m od centra Andala na mirnoj poziciji s prekrasnim pogledom na Dolomite. Nedavno je renoviran. Ispred Hotela se nalazi nova stanica žičare. Od sadržaja nudi: lift, bar, restoran, igraonicu, saunu, te natkriven parking.

7 polupansiona po osobi u kn		
TERMIN	1/2 soba COMFORT	1/2 soba SUPERIOR
do 20.12.	**3.135**	**3.675**
20.12. - 27.12.	**4.050**	**4.620**
27.12. - 02.01.*	**5.770**	**6.270**
02.01. - 07.01.**	**3.380**	**3.760**
07.01. - 28.01.	**3.460**	**3.990**
28.01. - 11.02.	**3.990**	**4.520**
11.02. - 25.02.	**4.200**	**4.730**
25.02. - 11.03.	**3.990**	**4.520**

** 6 polupansiona po osobi*
*** 5 polupansiona po osobi*
Plaćanje boravišne pristojbe na licu mjesta.

Villa VIOLA / Residence VIOLA

Villa/Residence Viola je novoizgrađeni kompleks apartmana u centru Andala, sa spektakularnim pogledom na Brenta Dolomite. Nalazi se 300 m od žičare Paganella i 300 m od centra mjesta. Apartmani su potpuno preuređeni, a sastoje se od funkcionalno uređene spavaće sobe, dnevnog boravka i kuhinje sa modernim kuhinjskim elementima, velikog hladnjaka, perilice posuđa i mikrovalne pećnice.
Dvosobni apartmani imaju dnevno-spavaću sobu sa kaučem na razvlačenje i spavaću sobu sa bračnim krevetom. Neki mogu imati i treći krevet u spavaćoj sobi. Trosobni apartmani imaju još jednu sobu. Gotovo svi imaju balkon.
Gostima je na raspolaganju bazen s hidro-masažom, finska sauna, teretana..

Depozit: 150 €.
U cijenu uključeno: Završno čišćenje (kuhinjski dio gosti moraju sami očistiti), struja, voda, posteljina i ručnici.
Plaćanje boravišne pristojbe na licu mjesta.

TERMIN	Najam apartmana za 7 noći u kn				
	Bilo 3	Bilo 4	Bilo 5	Trilo 4/5	Trilo 6/7
02.12. - 09.12.	**3.040**	**3.270**	**3.420**	**3.650**	**3.800**
09.12. - 23.12.	**3.270**	**3.420**	**3.650**	**3.800**	**4.030**
23.12. - 30.12.	**4.260**	**5.110**	**5.540**	**5.960**	**6.390**
30.12. - 06.01.	**9.060**	**12.120**	**12.540**	**12.960**	**13.380**
06.01. - 13.01.	**4.110**	**4.490**	**4.790**	**4.940**	**5.320**
13.01. - 20.01. 20.01. - 10.02.	**4.410**	**4.790**	**5.170**	**5.250**	**5.550**
17.02. - 10.03.	**4.710**	**5.090**	**5.470**	**5.630**	**6.080**
10.03. - 31.03.	**3.950**	**4.260**	**4.410**	**4.640**	**4.940**

Residence Hotel EDEN ***S

Položaj: 200 m od središta mjesta, 200 m od žičare. Stanica ski busa nalazi se ispred Residence-a. Svi apartmani su moderno i funkcionalno uređeni, većina ih ima balkon. Svi imaju sušilo za kosu, telefon, LCD TV, sef, pećnicu i mikrovalnu pećnicu.
BILO 2/3 osobe: kuhinja s kutom za jelo, dnevno-spavaća soba s kaučem na razvlačenje za 2 osobe i ležajem za treću osobu, tuš/WC.
BILO 4/5 osoba: dnevno-spavaća soba s ležajem na razvlačenje za dvije osobe, spavaća soba s bračnim krevetom i pomoćnim ležajem, kuhinja s kutom za jelo, tuš/WC.
TRILO 6 osoba: dvije spavaće sobe s bračnim ležajem i pomoćnim ležajem za treću osobu, kuhinja s kutom za jelo, tuš/WC.

Dodatni sadržaji: besplatan Mini-klub za djecu, WIFI, grijani ski-depo na ulazu u hotel, parkiralište, ulaz u Spa i Wellness uz doplatu, moguća doplata za pansionske obroke u hotelu.

TERMIN	Najam apartmana za 7 noći u kn		
	Bilo 2/3	Bilo 4/5	Bilo 6
02.12. - 23.12.	**3.830**	**5.110**	**6.390**
26.12. - 02.01.	**8.780**	**11.700**	**14.630**
02.01. - 06.01*	**5.020**	**6.690**	**8.360**
06.01. - 03.02.	**4.310**	**5.750**	**7.180**
03.02. - 03.03.	**4.790**	**6.390**	**7.980**
03.03. - 17.03.	**3.990**	**5.320**	**6.650**
17.03. - 31.03.	**3.830**	**5.110**	**6.390**

** 4 noći*
Depozit: 150 €.
U cijenu uključeno: završno čišćenje (kuhinjski dio gosti moraju sami očistiti), struja, voda, posteljina i ručnici.
Plaćanje boravišne pristojbe na licu mjesta.

Molveno

Residence STEFENINE ***

Smješten na obali jezera Molveno ovaj Residence raspolaže s 12 modernih i prostranih apartmana s pogledom na jezero i okolne planine. Apartmani se sastoje od potpuno opremljene kuhinje, dnevnog boravka s kaučem na razvlačenje i spavaće sobe s bračnim krevetom i pomoćnim ležajem kod apartmana za 5 osoba. Svi apartmani imaju SAT TV, telefon i centralno grijanje.

Depozit: 150 €
Plaćanje boravišne pristojbe na licu mjesta.

TERMIN	Najam apartmana za 7 noći u kn	
	Bilo 4	Bilo 5
06.01. - 03.02.	**3.550**	**4.350**
03.02. - 03.03.	**4.250**	**5.180**
03.03. - 24.03.	**3.550**	**4.350**

U cijenu uključeno: završno čišćenje (kuhinjski dio gosti moraju sami očistiti), struja, voda, posteljina i ručnici.

Residence AL CAMINETTO ***

Smješten na obali jezera Molveno, Residence Al Caminetto se nalazi 300 m od ulaza u Nacionalni park Adamello Brenta. Apartmani sa balkonom imaju predivan pogled na planine. Udaljen je 600 m od centra mjesta Molvena, a u blizini Residence-a se nalazi i stanica ski busa koji vozi do skijališta Paganella. Gosti Residence-a imaju osiguran parking, a kao pogodnost mogu koristiti popuste u obližnjem restoranu koji je udaljen 100 m od samog Residence-a. Apartmani su uređeni u tradicionalnom alpskom stilu, a svaki ima potpuno opremljenu kuhinju.

Depozit: 150 €.
Plaćanje boravišne pristojbe na licu mjesta.

TERMIN	Najam apartmana za 7 noći u kn	
	Bilo 4	Trilo 4/6
02.12. - 16.12.	**3.650**	**4.720**
16.12. - 23.12.	**4.180**	**6.080**
23.12. - 30.12.	**5.960**	**8.080**
30.12. - 06.01.	**9.620**	**11.700**
06.01. - 03.02. 03.03. - 24.03.	**3.730**	**4.940**
03.02. - 03.03.	**4.560**	**6.080**

U cijenu uključeno: Završno čišćenje (kuhinjski dio gosti moraju sami očistiti), struja, voda, posteljina i ručnici.

Residence RIO PICCOLO ***

Ova apartmanska kuća se nalazi u blizini jezera Molveno, plaže, bazena i drugih sportskih objekata. Centar s brojnim trgovinama i restoranima je udaljen svega 10 minuta hoda, dok je skijalište Paganella udaljeno 5 km. Stanica besplatnog ski busa staje u neposrednoj blizini objekta.

Depozit: 150 €.
U cijenu uključeno: završno čišćenje (kuhinjski dio gosti moraju sami očistiti), struja, voda, posteljina i ručnici.
Plaćanje boravišne pristojbe na licu mjesta.

TERMIN	Najam apartmana za 7 noći u kn				
	Mono 2	Bilo 3	Bilo 4	Bilo 5	Trilo 6
06.01. - 03.02.	**2.200**	**2.600**	**3.200**	**3.550**	**4.100**
03.02. - 03.03.	**3.300**	**3.900**	**4.730**	**5.170**	**6.050**
03.03. - 24.03.	**2.200**	**2.600**	**3.200**	**3.550**	**4.100**

ITALIJA

Livigno

1.816 - 2.785 m

Skijalište poznato kao “mali Tibet”, nalazi se u bescarinskoj zoni, na samoj granici Italije i Švicarske u pokrajini Lombardija. Drevne kuće izgrađene u alpskom stilu smještene su u dolini glavne ulice. Za ponudu samog mjesta se može reći da je izrazito bogata (pizzerie, diskoteke, klubovi, trgovine raznog asortimana), a obzirom da je u bescarinskoj zoni usluge su znatno jeftinije. Ukupna duljina uređenih skijaških staza iznosi 115 km, a od toga je 6 km crnih, 26 km crvenih, te 25 km plavih staza iz čega je lako zaključiti da je skijalište prilagođeno za sve skijaše od početnika do vrsnih skijaša. Kompleks žičara sastoji se od 6 gondola, 13 sedežnica i 11 vučnica.

KAKO STIĆI?

- Zagreb - Trst - Venecija - Brescia - Lago Di Iseo - Passo Aprica-Bormio - Livigno
- Rijeka - Trst - Venecija - Verona - Trento - Bolzano - Merano-Malles (Švicarska) - Livigno (prijelaz je otvoren samo po danu)
- Rijeka - Trst - Venecija - Brescia - Lago Di Iseo - Passo Aprica-Bormio - Livigno

UDALJENOST

Rijeka - 574 / 720 km . Zagreb - 771 / 870 km . Split - 1120 km

SKI PASS CIJENA ZA 6 DANA LIVIGNO

TERMIN	ODRASLI	DJECA* (rođena nakon 01.01.2002.)
23.12. - 06.01. 03.02. - 31.03.	**240 €**	**139 €**
06.01. - 13.01. 27.01. - 03.02.	**218 €**	**130 €**
13.01. - 27.01. 31.03. - 07.04.	**197 €**	**121 €**

Djeca rođena nakon 01.01.2010. skijaju besplatno.
Pri kupovini ski karata, gosti a travela imaju 7% popusta na ski karte u svim navedenim terminima.

Privatni apartmani LIVIGNO

TERMIN	Najam apartmana za 7 noći u kn - kategorija COMFORT***					
	Mono 2	Bilo 3	Bilo 4	Trilo 4	Trilo 5	Trilo 6
23.12. - 30.12.	**2.770**	**4.290**	**5.410**	**5.920**	**6.480**	**7.520**
30.12. - 06.01.	**6.760**	**7.300**	**9.270**	**9.960**	**10.990**	**12.190**
06.01. - 03.02. 17.03. - 24.03.	**2.180**	**3.320**	**4.290**	**4.680**	**5.110**	**5.840**
03.02. - 10.02. 17.02. - 03.03.	**3.060**	**5.490**	**6.100**	**6.650**	**7.250**	**8.330**
10.02. - 17.02.	**3.560**	**5.320**	**6.820**	**7.430**	**8.120**	**9.280**
03.03. - 17.03.	**2.600**	**4.010**	**5.040**	**5.470**	**6.050**	**7.040**
24.03. - 07.04.	**2.280**	**3.970**	**4.570**	**4.980**	**5.470**	**6.230**

Apartmani se nalaze u kućama koje su smještene u neposrednoj blizini početnih stanica žičara. Apartmani su dobro opremljeni te svaki ima posteljinu, ručnike i televiziju.
MONO 2 – kuhinja spojena sa dnevnim boravkom u kojem se nalazi kauč na razvlačenje za dvije osobe, kupaonica.
BILO 3/4 – klasični apartman s kuhinjom, dnevnim boravkom u kojem se nalazi kauč na razvlačenje za dvije osobe, te spavaćom sobom sa bračnim krevetom, kupaonica.
TRILO 4/5/6 – kuhinja spojena sa dnevnim boravkom u kojem se nalazi kauč na razvlačenje za dvije osobe, spavaća soba sa bračnim krevetom te spavaća soba sa 1 ili 2 ležaja, kupaonica (u nekim apartmanima su i dvije kupaonice).

Depozit za sve apartmane: 200,00 € na licu mjesta.
U cijenu je uključeno: struja, grijanje, topla i hladna voda, posteljina, ručnici, TV.
Završno čišćenje: mono 48,00 €; Bilo i Trilo 70,00 €
Garaža na upit: 50,00 €/tjedno
Krevetić za dijete: 35,00 €/ tjedno
Kućni ljubimci na upit: 50,00 €/ tjedno

TERMIN	Najam apartmana za 7 noći u kn - kategorija EXCLUSIVE****					
	Mono 2	Bilo 3	Bilo 4	Trilo 4	Trilo 5	Trilo 6
23.12. - 30.12.	**3.240**	**4.940**	**6.010**	**6.620**	**7.210**	**8.240**
30.12. - 06.01.	**5.190**	**7.990**	**9.960**	**10.740**	**11.940**	**13.400**
06.01. - 03.02. 17.03. - 24.03.	**2.540**	**3.910**	**4.850**	**5.280**	**5.750**	**6.530**
03.02. - 10.02. 17.02. - 03.03.	**3.610**	**5.490**	**7.050**	**7.680**	**8.330**	**9.540**
10.02. - 17.02.	**4.130**	**6.270**	**7.820**	**8.500**	**9.360**	**10.740**
03.03. - 17.03.	**3.020**	**4.640**	**5.620**	**6.220**	**6.780**	**7.770**
24.03. - 07.04.	**2.660**	**4.170**	**5.150**	**5.670**	**6.140**	**7.000**

TERMIN	Najam apartmana za 7 noći u kn - kategorija TOP CLASS****					
	Mono 2	Bilo 3	Bilo 4	Trilo 4	Trilo 5	Trilo 6
23.12. - 30.12.	**3.670**	**5.600**	**6.700**	**7.380**	**8.200**	**9.320**
30.12. - 06.01.	**5.840**	**8.850**	**10.990**	**11.940**	**13.140**	**14.850**
06.01. - 03.02. 17.03. - 24.03.	**2.920**	**4.400**	**5.460**	**9.970**	**6.530**	**7.480**
03.02. - 10.02. 17.02. - 03.03.	**4.080**	**6.190**	**7.730**	**8.420**	**9.190**	**10.740**
10.02. - 17.02.	**4.640**	**7.050**	**8.760**	**9.580**	**10.450**	**12.100**
03.03. - 17.03.	**3.490**	**5.290**	**6.320**	**6.920**	**7.680**	**8.760**
24.03. - 07.04.	**3.140**	**4.760**	**5.790**	**6.400**	**7.000**	**7.950**

AUSTRIJA

Bad Kleinkirchheim

1.100 - 2.055 m

Bad Kleinkirchheim poznato je skijalište Koruške. Više od 25 žičara koje uglavnom polaze iz samog mjesta i vode do 103 km dobro uređenih skijaških staza uglavnom srednje zahtjevnih. Skijalište je poznato po termama Sv. Kathrein i Römerbad. Osim u termama, neskijaši vrijeme mogu provoditi na klizalištu, kuglani na ledu, igrajući tenis na zatvorenim teniskim igralištima... Udobni hoteli, apartmani i izvrsni restorani upotpunjuju turističku ponudu.

Zbog blizine, lijepih, odlično uređenih i ne prestrmih staza te mira Bad je idealno obiteljsko skijalište.

UDALJENOST
Rijeka - 245 km . Zagreb - 275 km . Split - 645 km

SKI PASS CIJENA ZA 6 DANA BAD KLEINKIRCHHEIM

TERMIN	ODRASLI	DJECA ROĐ. 2003. - 2011.
24.12. - 06.01. 21.01. - 17.03.	**239 €**	**192 €**
07.01. - 20.01. 18.03. - 02.04.	**231 €**	**185 €**

KAKO STIĆI?
- Zagreb - Tunel Karavnke - Villach - Treffen - Radenthein - Bad Kleinkirchheim
- Rijeka - Ljubljana - Tunel Karavnke - Villach - Treffen - Radenthein - Bad Kleinkirchheim

Haus ISOLA

Kuća je smještena u mirnijem i sunčanijem južnom dijelu Untertschern-a, i od žičare Maibrunnbahn je udaljena otprilike 10 minuta, a isto toliko i od termi St. Kathrein. Apartman cca 40 m² za 2-4 osobe ima spavaću sobu (2 kreveta) dnevni boravak (kauč na razvlačenje) sa kuhinjskom nišom, kupaonicu, WC. Apartman cca. 30 m² za 2 osobe ima dnevni boravak sa kaučem na razvlačenje, kuhinjsku nišu sa prostorom za objed i kupaonicu, WC.

Boravišna pristojba se plaća na licu mjesta – 2,50 € po osobi/ danu (odrasli) i 0,50 € po osobi/danu djeca do 16 god.
U apartmanima nije dozvoljeno pušenje. Kućni ljubimci su zabranjeni.

TERMIN	Najam apartmana za 7 noći u kn	
	App 2 osobe	App 2-4 osobe
16.12. - 23.12.	**2.435**	**3.915**
23.12. - 06.01.	**3.740**	**6.090**
06.01. - 03.02.	**2.000**	**3.480**
03.02. - 24.02.	**2.435**	**4.050**
24.02. - 10.03.	**2.000**	**3.480**
10.03. - 02.04.	**5.480**	**8.265**

Završno čišćenje nije uključeno: 30 / 40 €.

Apartmani RÖMERHOF

Apartmani Römerhof smješteni su u središtu mjesta Bad Kleinkirchheim, svega 30 metara od spa centra Römerbad i žičare Kaiserburgbahn. Gotovo svi apartmani imaju balkon. Ispred kuće se nalazi stajalište besplatne autobusne linije koja prometuje do Miljskog jezera i žičara. Objekt je udaljen 200 m od staze za skijaško trčanje i 1 km od toplica St. Kathrine. Apartmani Römerhof imaju potpuno opremljenu kuhinju, vlastitu kupaonicu i TV sa satelitskim programima. U cijenu najma su uključeni posteljina, ručnici i kuhinjske krpe. Internet uz nadoplatu.

TERMIN	Najam apartmana za 7 noći u kn		
	Studio tip III 2 osobe	App tip II 4 osobe	App tip II 6 osobe
01.12. - 23.12.	**2.785**	**4.960**	**6.700**
23.12. - 06.01.	**3.915**	**8.265**	**10.440**
06.01. - 03.02.	**3.305**	**5.655**	**7.220**
03.02. - 24.02.	**3.915**	**6.700**	**8.700**
24.02. - 03.03.	**3.305**	**5.655**	**7.220**
03.03. - 10.03.	**2.785**	**4.960**	**6.700**
10.03. - 02.04.*	**5.480**	**10.615**	**12.790**

POSEBNA PONUDA
U terminiu: 13. - 27.01.2018.(app tip II i tip I)
boraviš 7 - plaćaš 6 dana !

** U cijenu smještaja u terminu 10.03. - 02.04. uključen Ski pass i 50% popusta na obližnje terme Römerbad.*

Završno čišćenje: 35 do 70 €. U cijenu nije uključena boravišna pristojba koja se plaća na licu mjesta. – 2,50 € po osobi/ danu (odrasli) i 0,50 € po osobi/danu djeca do 16 godina.

Hotel ALMRAUSCH ****

Smješten u središtu grada, otprilike 200m od St. Kathrein Therme i odmah blizu žičare Sonnwiesen. U hotelu se nalazi: sauna, whirlpool, knjižnica, vinski podrum, dječja igraonica i odlagalište ski opreme. Sve sobe imaju WC, sušilo za kosu, SAT TV, radio, telefon i ogrtač.

POSEBNA PONUDA
U terminima: 10.12. - 23.12., 06.01. - 30.01. i 03.03. - 10.03.
boraviš 7 - plaćaš 6 dana !

Boravišna pristojba:
2,50 €
po osobi /danu

TERMIN	7 polupansiona po osobi u 1/2 sobi u kn		
	bez balkona	s balkonom	obiteljska soba
07.12. - 22.12.	**4.265**	**4.385**	**4.690**
06.01. - 02.02.	**4.870**	**4.995**	**5.420**
03.02. - 09.03. 10.03. - 02.04.	**5.480**	**5.600**	**6.030**
23.12. - 05.01.	**5.850**	**6.030**	**6.395**

Apartmani TAFERNER

Apartmani su smješteni odmah do Römer-bad termi i žičare Kaiserburgbahn. Svi apartmani imaju kuhinju, kupaonicu i SAT TV.
STUDIO TIP A – 18 m², dnevni boravak s krevetima za spavanje, kuhinjska niša i kupaonica.
APP TIP B – 25 m², spavaća soba s dva kreveta, dnevni boravak s kaučem, kuhinjska niša, kupaonica i WC.
APP TIP C – 38 m², spavaća soba, dnevni boravak s kaučem na razvlačenje, kuhinjska niša, kupaonica i WC.
APP TIP D – 56 m², dvije spavaće sobe, dnevni boravak s kaučem, kuhinja, dvije kupaonice i posebno WC.

Depozit: TIP A i B: 100 €, TIP C i D: 150 €.
Završno čišćenje: TIP A 25 €, TIP B: 35 €, TIP C: 45 €, TIP D: 55 €.
U cijenu nije uključena boravišna pristojba i struja koja se plaća prema potrošnji. U apartmanima nije dozvoljeno pušenje. Kućni ljubimci su dobrodošli uz nadoplatu od 5 € po danu. Depozit i završno čišćenje se plaćaju na licu mjesta.

TERMIN	Najam apartmana za 7 noći u kn			
	Studio tip A 2 osobe	App tip B 3 osobe	App tip C 4 osobe	App tip D 5 osoba
01.12. - 23.12.	**3.655**	**4.350**	**5.395**	**6.875**
23.12. - 06.01.	**4.350**	**5.830**	**6.875**	**8.265**
06.01. - 03.02.	**2.175**	**2.870**	**4.260**	**5.740**
03.02. - 10.02.	**2.870**	**3.655**	**4.700**	**6.090**
10.02. - 24.02.	**3.655**	**4.350**	**5.395**	**6.875**
24.02. - 03.03.	**2.870**	**3.655**	**4.700**	**6.090**
03.03. - 02.04.	**2.175**	**2.870**	**4.260**	**5.740**

Haus Zum REGENBOGEN

Smješten u mjestu Untertschern udaljenom od žičare Sonnwiesenbahn otprilike 10 min, a od termi St. Kathrein 15 min. Apartmani cca 50 m² za 4 osobe ima spavaću sobu (2 kreveta) dnevni boravak (kauč na razvlačenje), kupaonicu, WC, spavaću sobu s kupaonicom, SAT TV, mikrovalnu pećnicu. Jedna spavaća soba koja se nalazi na etaži apartmana ima odvojen ulaz.

Najam apartmana za 7 noći u kn	
TERMIN	App 4 osobe
01.12. - 23.12.	**3.915**
23.12. - 06.01.	**5.655**
06.01. - 03.02.	**3.915**
03.02. - 24.02.	**4.350**
24.02. - 10.03.	**3.915**
10.03. - 02.04.*	**9.135**

Završno čišćenje nije uključeno: 50 €.
Boravišna pristojba se plaća na licu mjesta - 2,50 € po osobi / danu odrasli i 0,50 € po osobi / danu djeca do 16 godina.
** U cijenu smještaja u terminu 10.03. - 02.04.2018. uključen Ski pass i 50% popusta na obližnje terme Römerbad.*

AUSTRIJA

Mölltaler Gletscher / Flattach

1.200 – 3.122 m

Zimsko sportsko središte Koruške ponosi se jednom od najdužih skijaških sezona u zemlji upravo zbog ledenjaka Mölltal. Odmorite se u Flatachu i skijajte po ledenjaku, skijaški doživljaj je zajamčen. Skijaško područje Ankogel (1.287 – 2.636 m) nudi 12,8 km staza dok skijaško područje Mölltaler Gletscher (2.700 - 3.122 m) nudi 17,4 km staza. Za oba skijališta vrijedi ista skijaška karta.
2011. godine izgrađena je sjedežnica za četiri osobe koja vodi na vrh Alteck.

UDALJENOST
Rijeka - 300 km . Zagreb - 320 km . Split - 730 km

KAKO STIĆI?
- Rijeka - Ljubljana - Tunel Karavanke - Villach - Spittal - Obervellach - Mallnitz/Flatach
- Zagreb - Tunel Karavanke - Villach - Spittal - Obervellach - Mallnitz/ Flatach

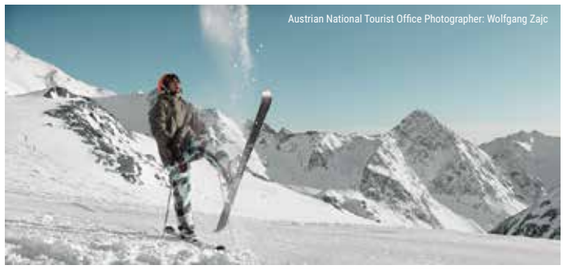
Austrian National Tourist Office Photographer: Wolfgang Zajc

Austrian National Tourist Office Photographer: Wolfgang Zajc

FLATTACH

U cijenu smještaja uključen je i šestodnevni Ski pass (Ski hit).

Boravišna pristojba se plaća na licu mjesta 2€ po osobi / danu. Za apartmane se dodatno plaća završno čišćenje i potrošnja struje.

TERMIN	7 noćenja po osobi + 6-dnevni Ski pass u kn				
	HOTEL**** polupansion	HOTEL*** polupansion	GASTHOF*** polupansion	PANSION noćenje/doručak	App. za 4 osobe
30.09. - 24.12. 07.01. - 27.01. 07.04. - 13.05.	**6.665**	**5.080**	**4.165**	**3.495**	**2.680**
28.01. - 24.03.	**6.800**	**5.220**	**4.305**	**3.575**	**2.820**

POSEBNA PONUDA
popusti za djecu te na 3 i 4 odraslu osobu u sobi!

HOTEL 4*: djeca od 0 - 5,99 god. - BESPLATNO
djeca od 6 - 11,99 god. - 70%
djeca od 12 - 16,99 god. - 50%
3 i 4 osoba u sobi17-99 god. - 30%
HOTEL 3*: djeca od 0 - 5 godina - BESPLATNO
djeca od 6-14 godina - 50%
osobe iznad 15 godina - 20%.
GASTHOF 3*: djeca od 0-5 godina - BESPLATNO
djeca od 6-14 godina - 50%
osobe iznad 15 godina - 20%.

AUSTRIJA

Nassfeld

600 – 2.200 m

Nassfeld osvaja, ne samo suncem, jugom i snijegom, već svojim gostima pruža potpuni užitak i udobnost u skijanju. 30 žičara (5 gondola, 4 šesterosjedežnice, 4 četverosjedežnice i 17 vučnica) na 110 km staza, beskrajno mnogo sunčanih sati, gomile snijega, široke staze, ugodne planinske kolibe, zabava uz après-ski te ukusna kuhinja na sjeništu triju zemalja, Austrije, Italije i Slovenije čine Nassfeld najvećom koruškom skijaškom destinacijom i jednim od 10 najboljih austrijskih skijališta.

UDALJENOST
Rijeka - 300 km . Zagreb - 275 km . Split - 645 km

KAKO STIĆI?
- Zagreb - Tunel Karavnke - Arnoldstein - Hermagor - Nassfeld
- Rijeka- Udine - Hermagor - Nassfeld

SKI PASS CIJENA ZA 6 DANA NASSFELD

TERMIN	ODRASLI	DJECA 2003. - 2011.
24.12. – 06.01. 21.01. – 17.03.	**239 €**	**120 €**
07.01. – 20.01. 18.03. – 02.04.	**231 €**	**116 €**
07.12. – 23.12. 03.04. – 08.04.	**222 €**	**111 €**

Depozit za ski pass karticu: 3,00 €

Alpenhäuser MARCIUS

Niz alpskih kuća smještenih na samom skijalištu u Sonnleitnu.
App. A – 2-4 osobe, cca 35m², kuhinja, dnevni boravak, kamin, WC, kupatilo posebno i garaža za 1 vozilo.
App. B – 4-6 osoba, cca 55 m² kuhinja s perilicom posuđa, veliki dnevni boravak s dva ležaja, kamin, 2 spavaće sobe, WC, kupatilo posebno i garaža za 1 vozilo.
App. S – 4-6 osoba cca 65m², kuhinja s perlicom posuđa, veliki dnevni boravak s dva ležaja, kamin, 2 spavaće sobe, 2 ulaza, 2 kupaonice, 2 WC, terasa i garaža za 1 vozilo.

U cijenu uključeno završno čišćenje.
U cijenu nije uključena boravišna pristojba koja iznosi 2,50 € po osobi/danu i plaća se u mjestu.

TERMIN	Najam apartmana za 7 noći u kn		
	APP A bilo	APP B trilo	APP S trilo
07.12. - 23.12.	**4.790**	**6.385**	**7.450**
23.12. - 29.12.	**6.915**	**8.510**	**9.575**
29.12. - 06.01.	**10.375**	**12.770**	**13.830**
06.01. - 03.02.	**6.915**	**8.510**	**9.575**
03.02. - 03.03.	**8.510**	**10.110**	**11.170**
03.03. - 17.03.	**6.915**	**8.510**	**9.575**
17.03. - 08.04.	**4.790**	**6.915**	**7.450**

POSEBNA PONUDA
U terminima: 10.12. - 17.12., 17.12. - 24.12., 06.01. - 13.01., 13.01. - 20.01., 20.01. - 27.01. i 27.01. - 03.02.
boraviš 7 - plaćaš 6 dana!

Alpenhotel MARCIUS

Smješten na samom skijalištu u Sonnleitnu, na 1500 m/nmv. Udaljen svega 80 m od žičare. U sklopu hotela nalazi se unutarnji bazen, finske saune, parna kupelj, igraonica za djecu, lobby bar, restoran i garaža. Sve sobe imaju SAT TV i sušilo za kosu.

POSEBNA PONUDA
U terminima: 07.12. - 31.12., 14.01. - 04.02. i 18.03. - 02.04. boraviš 7 - plaćaš 6 dana!
Popust za osobu na dodatnom ležaju:
djeca do 2 god.: -100%, djeca 2 - 6 god.: -70%, djeca 6 - 14 god.: -30%, odrasli: -20%.

TERMIN	7 polupansiona po osobi u 1/2 sobi u kn	
	STANDARD SOBA 2+1 (odrasli i 1 dijete ili 3 odraslih)	COMFORT SOBA 2+2 (odrasli i djeca) ili 2+1 tj. 3 odraslih
07.12. - 24.12.	**3.650**	**3.910**
24.12. - 31.12.	**4.690**	**4.950**
31.12. - 07.01.	**5.735**	**5.995**
07.01. - 28.01.	**4.430**	**4.690**
28.01. - 04.03.	**5.215**	**5.475**
04.03. - 18.03.	**4.430**	**4.690**
18.03. - 08.04.	**3.650**	**3.910**

U cijenu nije uključena boravišna pristojba koja iznosi 2,50 € po osobi/danu i plaća se u mjestu (plaćaju osobe iznad 17 godina).

Apartmani BURGL'S

Novootvoreni apartmani se nalaze u Tröpolachu samo 500 m od žičare Millenium Express koja vodi do skijaškog područja Nassfeld. Najbliži restoran je udaljen od objekta 100 m, a staza za skijaško trčanje je udaljena 150 m. Svaki apartman ima besplatni WIFI i balkon ili terasu s pogledom na planine. Prostrani apartmani imaju dnevni boravak s flat screen TV-, čajnu kuhinju s blagovaonicom i kupaonicu. U cijenu najma apartmana su uključeni: posteljina, ručnici, kuhinjske krpe, papuče, kućni ogrtač, šamponi, sušilo za kosu.

Boravišna pristojba nije uključena u cijenu i iznosi 2,50 € po osobi/danu i plaća se u mjestu (cijena za osobe iznad 17 godina). Završno čišćenje: 45 - 65 €.

TERMIN	Najam apartmana za 7 noći u kn			
	TOP 1 (1-2 PAX)	TOP 2 (3 PAX)	TOP 3, 4 i 5 (2-4 PAX)	TOP 3, 4 i 5 (5 PAX)
09.12. - 23.12 10.03. - do kraja sezone	**4.310**	**4.630**	**10.565**	**12.085**
06.01. - 03.02.	**4.895**	**5.160**	**11.855**	**13.370**
03.02. - 10.03.	**5.160**	**5.375**	**12.085**	**13.600**
23.12. - 06.01.	**5.160**	**5.375**	**13.220**	**14.365**

Hotel BRUNNWIRT ***

Ovaj tradicionalni obiteljski hotel se nalazi u malom mjestu Weißbriach koje se nalazi na 15 minuta vožnje od Nassfelda. Hotel je udaljen 300 m od skijališta Weißbriach koje ima 5 km staza i 4 ski lifta i prvenstveno je namijenjen početnicima i obiteljima sa malom djecom. Hotel je idealno mjesto za obiteljski odmor, a ukoliko se zaželite malo zahtjevnijih staza besplatni skijaški autobus će Vas odvesti od Weißbriacha do Nassfelda.

Boravišna pristojba nije uključena u cijenu i iznosi 2,20 € po osobi/danu i plaća se u mjestu.

Svi gosti hotela Brunnwirt imaju besplatan ski pass za skijalište Weißbriach!

TERMIN	7 polupansiona po osobi u kn	
	1/2 Golz	1/2 Lärche
20.12. - 06.01.	**3.335**	**3.235**
07.01. - 18.03.	**3.565**	**3.460**

SKIJAŠKO SELO NASSFELD

Nalazi se u mjestu Jenig, svega 5 minuta vožnje od Skiarene Nassfeld, i nekoliko minuta pješice od stajališta ski busa. Kuće (60 i 80 m²) su podijeljene na prizemlje i na 1. kat. Dobrog standarda i dobro opremljene. Svaka ima terasu i balkon. Kućni ljubimci su dobrodošli.

Kuća 2 - 5 osoba: prizemlje - dnevni prostor sa kaminom i SAT TV-om, 1 spavaća soba sa 2 odvojena kreveta, tuš/WC, kuhinja sa pećnicom, hladnjak, aparat za kavu, kuhalo za vodu; kat - spavaća soba sa tri ležaja, internet priključak, parkiralište.

Kuća 2 - 6 osoba: prizemlje - dnevni prostor sa kaminom i sat tv-om, kuhinja sa hladnjakom, pećnicom, kuhalom za vodu, aparatom za kavu, spavaća soba sa 2 kreveta, kupaonica sa tuš kadom, wc; kat - spavaća soba sa 4 kreveta, internet priključak, parkiralište.

U cijenu je uključeno:
struja/grijanje do 90 Kwh na dan, skijaški autobus.
Boravišna pristojba 2,50 € dnevno (odrasli i djeca iznad 15 g.).
Završno čišćenje: 99 € . Kućni ljubimci: 2,50 € po danu.
Korištenje perilice rublja ili sušilice: 5,00 €. Briketi za kamin (50 l): 9,00 €. W-lan internet: 5,00 €.

TERMIN	Najam kuće za 7 dana u kn	
	Kuća 2 - 5 osoba	Kuća 2 - 8 osoba
16.12. - 23.12.	**3.960**	**4.950**
23.12. - 06.01.	**6.925**	**7.670**
06.01. - 03.02.	**4.450**	**5.440**
03.02. - 03.03.	**5.540**	**6.430**
03.03. - 07.04.	**4.450**	**5.440**

AUSTRIJA
Schladming
750 – 3.000 m

Schladming, zimovalište sa šarmom, središte jedne od najljepših skijaških regija Europe. Svake godine ugošćuje najbolje svjetske skijaše. Skijalište se proteže na četiri planine oko Schladminga s 122 km skijaških staza, povezanih s 44 žičare (14 vučnica, 22 sjedežnice i 8 žičara sa kabinom). Schladming dokazuje da i mjesto na nižoj nadmorskoj visini može čitave zime obilovati snijegom. U gradu, u kojem se isprepleće tradicija s modernim načinom života nalaze se mnogobrojne kavane, gostionice, restorani i zabavišta. Neskijaši vrijeme mogu provoditi u zatvorenom bazenu, dvorani za tenis ili squash, fitness centru i sauni.

SKI PASS CIJENA ZA 6 DANA SCHLADMING

TERMIN	ODRASLI	MLADI (1997. - 2000.)	DJECA (rođ. 2002. - 2011.)
23.12. - 05.01. 27.01. - 30.03.	**257 €**	**192,50 €**	**128,50 €**
06.01. - 26.01.	**248 €**	**186 €**	**124 €**
22.12. - 31.03.	**239 €**	**179 €**	**119,50 €**

Depozit za ski pass karticu: 3,00 €

KAKO STIĆI?
- Zagreb - Maribor - Graz - Schladming
- Rijeka - Ljubljana - Tunel Karavanke - Pravac Salzburg - Radstadt - Schladming

UDALJENOST
Rijeka - 360 km . Zagreb - 360 km . Split - 820 km

Apartman ALPENBLICK am SONNENHANG ****

Apartman se nalazi 2 km od početne stanice gondole u mirnom i sunčanom dijelu Shladminga-Sonnenhanga.
Lijepo i moderno uređeni apartman za 4-5 osoba svojim gostima nudi spavaću sobu sa bračnim krevetom, dnevno spavaću sobu sa kaučem na razvlačenje za 2 osobe, sofu za jednu osobu, kuhinju i kupaonicu koja je opremljena sa tuš kabinom, WC-om i mašinom za pranje rublja. Finska sauna nalazi se odmah uz apartman.

TERMIN	Najam apartmana za 7 noći u kn
	5 osoba
06.01. - 02.02.	**6.440**

Ostali termini na upit. Boravišna pristojba 1,50 € po osobi po danu nije uključena u cijenu. Završno čišćenje 65 €. Doplata za ručnike i posteljinu: 8 €.

ALPINE CLUB ***

Izgrađen u tradicionalnom alpskom stilu, namješten drvenim namještajem ovaj, obiteljski resort nalazi se direktno na stazi. Sastoji se od apartmana za 2-6 osoba. Studio apartman sastoji se od jedne sobe, apartman tip 1 sastoji se od dvije sobe dok se apartman tip 3 sastoji od tri sobe. Gostima je na raspolaganju bazen, sauna, dječje igralište i parkiralište. Uz nadoplatu mogu koristiti biljar, solarij, jacuzzi i masažu.

TERMIN	Najam apartmana za 7 noći u kn		
	APARTMAN STUDIO 2 osobe	APARTMAN TIP 1 2-4 osoba	APARTMAN TIP 2 6 osoba
06.01. - 02.02.	**4.360**	**7.765**	**9.310**
03.02. - 09.03.	**6.925**	**10.055**	**12.290**

Ostali termini na upit. Završno čišćenje uključeno u cijenu. Boravišna pristojba nije uključena u cijenu – 1,50 € po osobi / danu.

Apartmani AUGASSE ****

Novoizgrađena apartmanska kuća Augasse nalazi se 2 minute od početne stanice i nudi apartmane veličina od 45m² - 60m². Apartman za 4 osobe sastoji se od jedne spavaće sobe s bračnim krevetom, velikog dnevnog boravaka s kaučem na razvlačenje za dvije osobe, s potpuno opremljenom kuhinjom, blagavaonicom i kupaonice s tušem i WC-om te odvojeni WC. Apartman je svijetao i ima izlaz na terasu (25m²) na koju se može pristupiti iz dnevnog boravka. S terase imate prekrasan pogled na Rohrmoos i Planai Dachstein.

TERMIN	Najam apartmana za 7 noći u kn	
	APP za 2 osobe	APP za 4 osobe
06.01. - 02.02.	**4.650**	**8.280**

Ostali termini na upit.
Završno čišćenje: 50 - 65 €. Doplata za ručnike i posteljinu: 8 €.
Boravišna pristojba nije uključena u cijenu. – 1,50 € po osobi / danu.

Apartman AUTH

Apartman je smješten na mirnoj poziciji, u blizini centra Sclhadminga, svega 5 minuta pješke od žičare Planai. Prostire se na 50 m² i svojim gostima nudi dvije spavaće sobe, dnevnu sobu sa potpuno opremljenom kuhinjom, kupaonicu sa tušem i odvojeni WC. U jednoj spavaćoj sobi nalazi se veliki bračni krevet dok su u drugoj kreveti na kat. Stanica ski busa nalazi se 500 m od kuće.

Ostali termini na upit.
Završno čišćenje: 60 EUR. Doplata za ručnike i posteljinu: 8 EUR.
Boravišna pristojba nije uključena u cijenu. – 1,50 EUR po osobi / danu.

TERMIN	Najam apartmana za 7 noći u kn
	5 osoba
06.01. - 02.02.	**5.320**

Apartman BREITFUSS

Prostrani apartman veličine 50 m², smješten je 8 min hoda od početne stanice žičare. Sastoji se od jedne spavaće sobe sa bračnim krevetom i dnevno spavaće sobe sa kaučem na razvlačenje. Namjenjen je smještaju 2-4 osobe. Opremljen je sa SAT TV i internetom.

TERMIN	Najam apartmana za 7 noći u kn		
	2 osobe	3 osobe	4 osobe
06.01. - 02.02.	**5.320**	**5.850**	**6.435**

Ostali termini na upit.
Završno čišćenje: 60 €. Doplata za ručnike i posteljinu: 8 €.
Boravišna pristojba nije uključena u cijenu. – 1,50 € po osobi / danu.

Apartmani MARIA STEWART

Samo dvije minute pješice od početne stanice žičare Planai nalazi se apartmanska kuća Maria Stewart. Moderno uređeni apartmani nalaze se na najboljoj poziciji, u samom centru Schladminga. 4 apartmana za 4-7 osoba nalaze se na prvom i trećem katu apartmanske kuće. Apartman za 4 osobe sastoji se od dvije sobe, za 6 osoba od tri sobe, a za 7 osoba od četiri sobe. Pekara i restoran Carribean nalaze se u susjednoj zgradi.

TERMIN	Najam apartmana za 7 noći u kn		
	APP za 4 osobe	APP za 6 osoba	APP za 7 osoba
06.01. - 02.02.	**7.185**	**8.405**	**8.725**

Ostali termini na upit. Boravišna pristojba 1,50 € po osobi po danu nije uključena u cijenu. Završno čišćenje: 60 - 80 €. Doplata za ručnike i posteljinu: 8 €.

Aparthotel FERIENALM ****

Aparthotel Ferienalm smješten je na uzvišenom položaju iznad Schladminga, i ima predivan panoramski pogled na skijaške staze Planai i Hochwurzen. Sa besplatnim autobusom za prijevoz skijaša za samo nekoliko minuta se dolazi do stanice žičare Planai, do slikovitog centra gradića sa mnogobrojnim dućanima i raznovrsnim dodatnim sadržajima.

Boravišna pristojba iznosi 1,50 € po osobi / danu i nije uključena u cijenu.

TERMIN	7 noćenja sa doručkom po osobi u kn		
	1/2 soba sa balkonom	1/2 soba sa balkonom / terasom	1/2 +2 soba sa balkonom / terasom
01.12. - 30.12.	**3.695**	**4.060**	**4.150**
30.12. - 07.01.	**5.375**	**5.905**	**6.120**
07.01. - 27.01. 17.03. - 08.04.	**3.695**	**4.060**	**4.150**
27.01. - 17.03.	**4.310**	**4.735**	**4.840**

Popust: za djecu sa 2 odraslih:
do 6 god.: GRATIS! 12 - 16,99 god.: - 30%
6 - 11,99 god.: - 50% od 17 god.: - 20%

AUSTRIJA

Annenheim / Gerlitzen

520 – 1.911 m

Zimovalište u Koruškoj, osobito pogodno za mlade i obitelji s djecom, smješteno iznad Ossiacher jezera. Skijaške staze za skijaše svih kategorija u ukupnoj dužini od 42 km, povezanih sa 9 vučnica, 7 sjedžnica i žičarom sa kabinom, te staze za skijaško trčanje. Djeca svoju zabavu mogu pronaći u dječjem Ski vrtiću.

KAKO STIĆI?
- Rijeka - Ljubljana - Tunel Karavanke - Villach - - Annenheim
- Zagreb - Ljubljana - Tunel Karavanke - - Villach - Annenheim

UDALJENOST
Rijeka - 230 km
Zagreb - 280 km
Split - 680 km

Kuća za odmor ANNENHEIM

Ova kuća za odmor se nalazi na odličnoj lokaciji na samo 100 m od Ossiacher jezera i 300 m od žičare Kanzelhöhe u Annenheimu. Apartmani:
App. 1: spavaća soba sa bračnim krevetom, kuhinja / dnevni boravak sa kaučem, tuš / WC, balkon.
App .2: spavaća soba sa bračnim krevetom + 2 samostalna ležaja za djecu, kuhinja / dnevni boravak, tuš / WC, balkon.
App. 3: spavaća soba sa bračnim krevetom, kuhinja / dnevni boravak sa kaučem, tuš / WC.
App. 4: Kuhinjska niša, "King size" krevet, kauč, tuš / WC.
App. 5: U prizemlju. Spavaća soba sa "King size" krevetom, kuhinja / dnevni boravak sa kaučem, tuš / WC, mala terasa.

** Navedene cijene paketa uključuju najam apartmana na 7 dana + šestodnevni Ski pass za svaku osobu koja boravi u apartmanu. Na licu mjesta se plaća završno čišćenje 40 € i potrošnja električne energije.*
Boravišna pristojba nije uključena u cijenu i iznosi 2 € po osobi / danu. U cijenu nije uključen depozit za karticu za Ski pass (5 €) koji se vraća.

Popust: umanjenje cijene paketa za boravak 1 djeteta umjesto odrasle osobe u apartanima za 3 osobe:

Dijete do 6 godina:	-1.400 kn	u terminima: 23.12. - 05.01. i 20.01. - 09.03.
	-1.200 kn	u terminima: 06.01. - 19.01. i 10.03. - 03.04.
Dijete od 6 - 15 godina:	-706 kn	u terminima: 23.12. - 05.01. i 20.01. - 09.03.
	-560 kn	u terminima: 06.01. - 19.01. i 10.03. - 03.04.

PAKET: 7-dnevni najam apartmana + 6-dnevni ski pass Gerlitzen u kn*					
TERMIN	App. 1 3 odrasle osobe	App. 2 4 osobe (2 odraslih + 2 djece do 15.g)	App. 3 3 odrasle osobe	App. 4 2 odrasle osobe	App. 5 3 odrasle osobe
23.12. - 05.01. 20.01. - 09.03.	**7.455**	**7.700**	**7.455**	**5.800**	**7.455**
06.01. - 19.01. 10.03. - 03.04.	**6.815**	**7.135**	**6.815**	**5.370**	**6.815**

HOTEL eduCARE ****

Hotel se nalazi se na izvrsnoj poziciji, samo 800 m od žičare Kanzelhöhe u Annenheimu. Stanica ski busa se nalazi kod hotela (vozi 3 x ujutro i 3 x popodne). Hotel je na idealnoj poziciji i za ne skijaše pošto se nalazi direktno kod Ossiacher jezera gdje su moguće šetnje oko jezera. U blizini je željeznička stanica sa koje se city vlakom dolazi direktno u grad Villach i u terme Warmbad Villach (Villach i terme Warmbad su cca. 8-10 km od hotela). Sadržaji: restoran, bar, bilijar, besplatno korištenje fitness sprava i wellnessa: finska sauna, parna sauna. Sobe: sve sobe imaju kupaonicu, flat TV, minibar, balkon ili terasu, WIFI.

PAKET: 7 polupansiona u hotelu + 6-dnevni ski pass Gerlitzen u kn*					
TERMIN	1/1	1/2	1/2 + 1 dijete (6-15 god.)	1/2 + 1 odrasla osoba	djeca do 6 g.
23.12.2017. - 05.01.2018. 20.01.2018. - 09.03.2017.	**7.455**	**7.700**	**7.455**	**5.800**	**u sobi s roditeljima GRATIS**
06.01. - 19.01.2018. 10.03.2017. - 03.04.2018.	**6.815**	**7.135**	**6.815**	**5.370**	**u sobi s roditeljima GRATIS**

** Navedene cijene su po sobi i uključuju 7 polupansiona i šestodnevni Ski pass za svaku osobu koja boravi u sobi. Boravišna pristojba je uključena u cijenu. U cijenu nije uključen depozit za Ski pass karticu (5 €) koji se vraća.*

Hotel BIER PETER All Inclusive ***

Ovaj tradicionalni, obiteljski vođeni hotel se nalazi u mjestu Bodensdorf na par minuta šetnje od jezera Ossiacher, a do žičare je potrebno otprilike 20 minuta vožnje automobilom. Sobe su svijetle, opremljene TV-om, kupaonicom i većina ima balkon. All inclusive paket uključuje buffet doručak, lunch paket (samoposluživanje), kavu i kolač, večeru, pivo i vino, bezalkoholna pića, kava i čaj do 22:00 h.

PAKET: 7 dana all inclusive u 1/2 sobi + 6-dnevni ski pass - cijena paketa po osobi u kn*				
TERMIN	Odrasla osoba	Djeca 0 - 6 god.	Djeca od 7 - 10 god. na pomoćnom ležaju	Djeca 11 - 15 god.
06.01. - 19.01. 10.03. - 03.04.	**4.340**	**GRATIS**	**1.585**	**2.210**

** Boravišna pristojba nije uključena u cijenu, 2 € po osobi / danu. U cijenu nije uključen depozit za Ski pass karticu (5 €) koji se vraća.*

AUSTRIJA
Goldeck
500 - 2.142 m

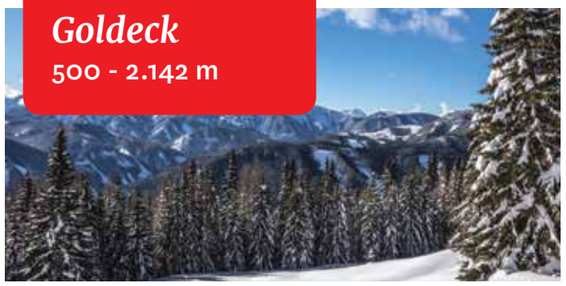

Moderno obiteljsko skijalište u blizini granice između Slovenije i Austrije, u neposrednoj blizini Villacha sa odlično uređenim skijaškim stazama. Kupnjom skijaške karte za Goldeck uključen je ulaz u kompleks bazena Drautal Perle sa 5.600 m². Moguća je doplata za Topski skijašku kartu za cijelo skijaško područje Koruška i Istočni Tirol sa 877 km skijaških staza. Skijalište Goldeck ima ukupno 25 km skijaških staza: 8 km plavih, 9.5 km crvenih i 7.5 km crnih staza.

KAKO STIĆI?
- Rijeka - Postojna - Ljubljana - Kranj - Jesenice - Karavanke - Villach - Spittal an der Drau - Seeboden

UDALJENOST
Rijeka - 250 km . Zagreb - 285 km

Hotel MOSERHOF *** Seeboden

Lijepo uređen hotel koji je u cijelosti obnovljen 2014. godine i nalazi se samo 300 m od jezera Millstatt i cca. 7 km od skijališta Goldeck. Hotel ima restoran u kojem se poslužuju domaća jela i iz kojeg se pruža prekrasan pogled na jezero Millstatt. Gostima stoji na raspolaganju wellness centar sa 4 saune, infracrvenom kabinom i salom za opuštanje. Hotel ima besplatno parkiralište i WIFI. Mogućnost obiteljskih soba.

Cijena paketa uključuje: piće dobrodošlice, bogati švedski stol za doručak, menu od 4 slijeda sa salatnim barom za večeru, korištenje wellness sadržaja (sauna, unutarnji bazen, relax zona), gratis skijaški autobus do Goldecka, uključena 3-dnevna ili 6-dnevna skijaška karta Goldeck te besplatan ulaz u kompleks bazena Drautalperle.

POSEBNA PONUDA:
Dijete do 14 god. starosti ne plaća skijašku kartu!

PAKET: 3 ili 4 noćenja u hotelu + 3-dnevni ski pass Goldeck - cijena paketa po osbi u kn				
TERMIN	Odrasla osoba	Djeca 0 - 5 god.	Djeca 6 - 14 god.	Djeca 15 - 18 god.
07.01. - 27.01. 25.02. - do kraja sezone	**2.369**	**GRATIS**	**855**	**1.769**
28.01 - 24.02.	**2.665**	**GRATIS**	**990**	**1.940**

PAKET: 7 noćenja u hotelu + 6-dnevni ski pass Goldeck - cijena paketa po osobi u kn				
TERMIN	Odrasla osoba	Djeca 0 - 5 god.	Djeca 6 - 14 god.	Djeca 15 - 18 god.
07.01. - 27.01. 25.02. - do kraja sezone	**4.529**	**GRATIS**	**1.629**	**3.320**
28.01 - 24.02.	**5.045**	**GRATIS**	**1.940**	**3.699**

Apartmanska kuća STRANDSCHLOSSL Seeboden

Apartmanska kuća se nalazi u mjestu Seeboden, na samoj jezeru Millstatt i cca. 7 km od skijališta Goldeck. U kući se nalazi 9 apartmana sa balkonom ili terasom. Svi apartmani su moderno opremljeni .
Apartmani (cca. 40 m², 2 - 4 osobe) imaju spavaću sobu sa sa bračnim krevetom, dnevno-spavaći prostor sa ležajem na razvlačenje za dvije osobe sa kutkom za jelo i kuhinjom sa perilicom posuđa, aparatom za kavu, kuhalom za vodu, mikrovalnom pećnicom i tosterom, SAT TV, radio/dvd player, telefon, internet, kupaonicu sa tušom sa sušilom za kosu. Posteljina i ručnici su uključeni u cijenu.

Cijena paketa uključuje: piće dobrodošlice, gratis skijaški autobus do Goldecka, uključena 3-dnevna ili 6-dnevna skijaška karta Goldeck te besplatan ulaz u kompleks bazena Drautalperle.
Obavezna doplata: boravišna pristojba koj iznosi 2,50 € po osobi / danu i plaća se na licu mjesta.

POSEBNA PONUDA:
Dijete do 14 god. starosti ne plaća skijašku kartu!

PAKET: 3 ili 4 noćenja u apartmanu za 2-4 osobe + 3-dnevni ski pass Goldeck cijena paketa po osbi u kn				
TERMIN	Odrasla osoba	Djeca 0 - 5 god.	Djeca 6 - 14 god.	Djeca 15 - 18 god.
07.01. - 27.01. 25.02. - do kraja sezone	**1.715**	**GRATIS**	**509**	**1.285**
28.01 - 24.02.	**1.889**	**GRATIS**	**595**	**1.425**

PAKET: 7 noćenja u apartmanu za 2-4 osobe + 6-dnevni ski pass Goldeck cijena paketa po osbi u kn				
TERMIN	Odrasla osoba	Djeca 0 - 5 god.	Djeca 6 - 14 god.	Djeca 15 - 18 god.
07.01. - 27.01. 25.02. - do kraja sezone	**3.185**	**GRATIS**	**990**	**2.370**
28.01 - 24.02.	**3.529**	**GRATIS**	**1.165**	**2.630**

AUSTRIJA
Flachau
750 - 1.950 m

Staze, apres ski, zabava, smještaj i uživanje u Flachau odgovaraju svim ukusima. Skijalište koje je smješteno odmah na izlazu s autoputa, mnogima upravo to bude faktor koji je odabrao upravo tu destinaciju. Raznovrsne skijaške staze, ukupno 111 km dužine namijenjene su svim kategorijama skijaša. Pod skijalištem Flachau su i sljedeća skijališta koja nisu međusobno spojena: St. Johann / Alpendorf, Wagrain, Zauchensee - Flachauwinkl, Flachauwinkl-Kleinarl, Radstadt / Altenmarkt, Eben, Filzmoos i Goldegg.

KAKO STIĆI?
- Zagreb - Ljubljana - Villach - Spittal - Flachau
- Rijeka - Ljubljana - Tunel Karavnke - Villach - Spittal - Flachau

SKI PASS CIJENA ZA 6 DANA FLACHAU		
TERMIN	ODRASLI	DJECA (rođ. 2002. - 2011.)
23.12. - 05.01. 27.01. - 30.03.	**257 €**	**128,50 €**
06.01. - 26.01.	**248 €**	**124 €**
do 22.12. od 31.03.	**239 €**	**119,50 €**

UDALJENOST
Rijeka - 320 km . Zagreb - 350 km . Split - 680 km

Hoteli i pansioni FLACHAU

Pansioni i hoteli su rado traženi oblik smještaja širom Austrije pa tako i u Flachau. Riječ je o sobama gdje Vas ujutro čeka kontinentalni doručak, a po želji možemo Vam organizirati i smještaj u hotelima na bazi polupansiona. Hoteli i pansioni su smješteni u mjestima: Flachau, Reitdorf i Flachauwikl.

TERMIN	7 noćenja s doručkom u kn	7 polupansiona po osobi u 1/2 sobi smještaj 3* u kn
23.12. - 06.01. 03.02. - 17.03.	**2.525**	**4.930**
01.12. - 23.12. 06.01. - 03.02. od 17.03. do kraja sezone	**2.225**	**4.630**

Apartmani FLACHAU

Privatni apartmani su smješteni u: Flachau, Reitdorfu i Flachauwinklu. Namiješteni su po ukusu vlasnika. U našoj ponudi su apartmani za 2 do 6 osoba.
Mono 2 – soba s kuhinjskom nišom i tuš/WC.
Mono 3 – soba s kuhinjskom nišom, jedan dodatni ležaj i tuš/WC.
Bilo 4 – spavaća soba, dnevna soba s 2 ležaja, kuhinjska niša i tuš/WC.
Trilo 4 – dvije spavaće sobe, dnevna soba s kuhinjskom nišom i tuš/WC.
Trilo 5 i trilo 6 – dvije spavaće sobe, dnevna soba s kaučem, kuhinjska niša i tuš/WC

U cijenu je uključena posteljina i ručnici.
Završno čišćenje: mono 35 €; bilo 40 €; trilo 45 €. Korištenje električne struje za tjedan dana iznosi 21,00 €. Boravišna pristojba: 2,00 € po danu po osobi.

TERMIN	Najam apartmana za 7 noći u kn					
	Mono 2	Mono 3	Bilo 4	Trilo 4	Trilo 5	Trilo 6
01.12. - 23.12. 06.01. - 03.02. od 17.03.18. do kraja sezone	**5.110**	**5.710**	**7.210**	**7.815**	**8.415**	**9.010**
23.12. - 06.01. 03.02. - 17.03.	**5.710**	**6.300**	**7.815**	**8.415**	**9.010**	**9.620**

AUSTRIJA

Zell am See / Kaprun

757 – 3.029 m

Zimski sportovi dolaze do punog izražaja u Europskoj sportskoj regiji, kako se naziva Kaprun i Zell am See. Uživajte u skijanju bez granica na 77 km izvrsno pripremljenih skijaških staza na Kitzsteinhornu i Maiskogelnu, do kojih se dolazi s 55 žičara i liftova, koji polaze iz Schüttdorfa, Zell am See-a i Kapruna. U dolini na Vas čekaju staze za skijaško trčanje, pješačenje, zatvoreni teniski tereni, bazeni, restorani i noćni klubovi koji upotpunjuju ponudu.

SKI PASS CIJENA ZA 6 ZELL AM SEE / KAPRUN		
TERMIN	ODRASLI	DJECA (rođ. 2002. - 2011.)
01.12. - 22.12.	**222 €**	**111 €**
23.12. - 08.04.	**252 €**	**189 €**

Depozit za ski pass karticu: 2,00 €.

UDALJENOST

Rijeka - 340 km . Zagreb - 350 km . Split - 740 km

KAKO STIĆI?

- Rijeka - Ljubljana - Karavanke - Villach - Bischofshofen - Zell Am See - Zell Am See / Kaprun
- Zagreb - Ljubljana - Karavanke - Villach - Bischofshofen - Zell Am See - Zell Am See / Kaprun

Kaprun

Apartmani ELTO

Apartmani se nalaze na mirnoj lokaciji, 350 m udaljeni od središta mjesta. Autobusna stanica se nalazi ispred kuće
Apartmani su funkcionalno namješteni: 1-2 spavaće sobe, kupaonica sa tušem ili kadom, WC, dnevna soba sa kaučem na razvlačenje kuhinjska niša (mikrovalna, perilica suđa, hladnjak, pećnica, aparat za kavu), prostor za objed. Opremljeni su i sa sušilom za kosu, telefonom, SAT TV, WIFI, balkon...
Uz nadoplatu moguće je koristiti: garažu, perilicu rublja, solarij.
U sklopu kuće gosti mogu koristiti: parking, spremište za skije, saunu.

Depozit: 150 €. Završno čišćenje: 35 - 70 €.
Boravišna pristojba nije uključena u cijenu i iznosi: 1,15 € na dan/po osobi.

POSEBNA PONUDA
U terminima: 02.12. - 30.12.2017. i
06.01. - 10.02.2018.
boraviš 7 - plaćaš 6 dana!

TERMIN	Najam apartmana za 7 noći u kn		
	App tip A do 3 osobe	App tip C do 5 osoba	App tip A Superior 4 - 6 osoba
01.12. - 23.12. 06.01. - 03.02. 03.03. - 30.04.	**3.515**	**7.520**	**8.130**
23.12. - 30.12. 03.02. - 10.02.	**3.860**	**8.615**	**9.295**
10.02. - 03.03.	**3.990**	**9.295**	**9.975**

Hotel ANTONIUS ****

Hotel se nalazi 300 m od centra Kapruna. Stanica ski busa je ispred hotela. Svojim gostima nudi: bazen, saunu, parnu kupelj, whirlpool, fitness centar... Sobe su velike i prostrane. Imaju: posebno spavaću sobu, kupaonicu, WC, TV, telefon, mini bar, sef.

Popusti: djeca (s dvije odrasle osobe) do 6 god.: besplatno; djeca 6 - 11 god.: 50% popusta; djeca 12 - 15 god.: 30% popusta; odrasli na trećem krevetu 20% popusta.

TERMIN	7 polupansiona po osobi u 1/2 sobi u kn
02.12. - 23.12. 06.01. - 03.02. 03.03. - 14.04.	**4.810**
03.02. - 03.03.	**5.760**

POSEBNA PONUDA
U terminima: 02.12. - 30.12.2017. i
06.01. - 10.02.2018. boraviš 7, a plaćaš 6 dana!

Zell am See

Apartmani SIGL

Smješteni u središtu Schüttdorfa blizu restorana i dućana. Udaljeni svega 5 min. pješice od žičare. Kuća ima saunu. Apartmani su opremljeni sa SAT TV, WiFi i balkonom.
Apartman TIP C - dnevni boravak, spavaća soba s bračnim ležajem, spavaća soba s odvojenim krevetima ili krevetima na kat.

Boravišna pristojba nije uključena u cijenu i iznosi 1,00 € po osobi/dan.

TERMIN	Najam apartmana za 7 noći u kn
	Apartman C - 6 osoba
23.12. - 30.12. 03.02. - 03.03.	**8.615**
30.12. - 06.01.	**10.230**
06.01. - 03.02. 03.03. - 24.03.	**7.255**

Završno čišćenje: 100 €. Depozit: 150 €

POSEBNA PONUDA
U terminima: 06.01.-27.01. I 20.01.-27.01.2018. - boraviš 7, a plaćaš 6 dana ili boraviš 14 i plaćaš 12 dana.
Za rezervaciju smještaja do 20.09. ostvari 5% popusta!

Pansion HUBERTUS ***

Smješten centru, neposredno uz City Express žičaru. Sobe su opremljene sa kadom ili tušom, WC, telefon, radio, TV, sef, kauč.

TERMIN	7 noćenja sa doručkom u kn
	1/2 soba
23.12. - 30.12. 06.01. - 27.01.	**3.495**
30.12. - 06.01.	**3.820**
27.01. - 03.03.	**3.265**

Ski In / Ski Out !
Popust: *za djecu ili treću osobu na dodatnom ležaju:*
0 - 3,99 god.: GRATIS! 4 - 9,99 god.: - 50% 10 - 11,99 god.: - 30% 12 - 99 god.: - 20%

Apartmani GADENSTÄTTER

Smješteni u centru Zell am See-a, 50 m od pješačke zone i jezera i otprilike 400 m od žičare City Express. Autobusna stanica se nalazi u neposrednoj blizni kuće.

Boravišna pristojba nije uključena u cijenu i iznosi 1,10 € po osobi / danu.
Depozit: 100 €
Završno čišćenje: TIP B 65 € i TIP C 75 €.

POSEBNA PONUDA
U terminima: 06.01. - 13.01. i 20.01. - 27.01.
boraviš 7, a plaćaš 6 dana!

TERMIN	7 noćenja sa doručkom u ½ sobi u kn	
	TIP B 2 - 4 osobe	TIP C 4 - 6 osoba
08.12. - 23.12. 06.01. - 03.02.	**5.860**	**6.660**
23.12. - 30.12.	**6.420**	**9.220**
30.12. - 07.01.	**7.480**	**10.615**
04.02. - 04.03.	**6.480**	**9.360**

Gasthof ALPENROSE ***

Smješten 500 m od središta Maishofena (4 km od Zell am See-a), autobusna stanica je udaljena 150 m od kuće. Sobe su jednostavno opremljene sa kupaonicom (tuš/wc), SAT TV, radio, WIFI, balkon ili terasa. Objekt ima recepciju, restoran, parking, spremište za skije, saunu i lounge/tv sobu.

TERMIN	7 polupansiona u kn
	1/2 soba
16.12. - 31.03.	**2.840**

Popust: *za osobu na trećem ležaju:*
dijete do 6 god.: GRATIS
6 - 12 god.: - 50%
12 - 15 god.: - 20%
od 15 god.: - 10%

AUSTRIJA

Kreischberg

868 - 2.118 m

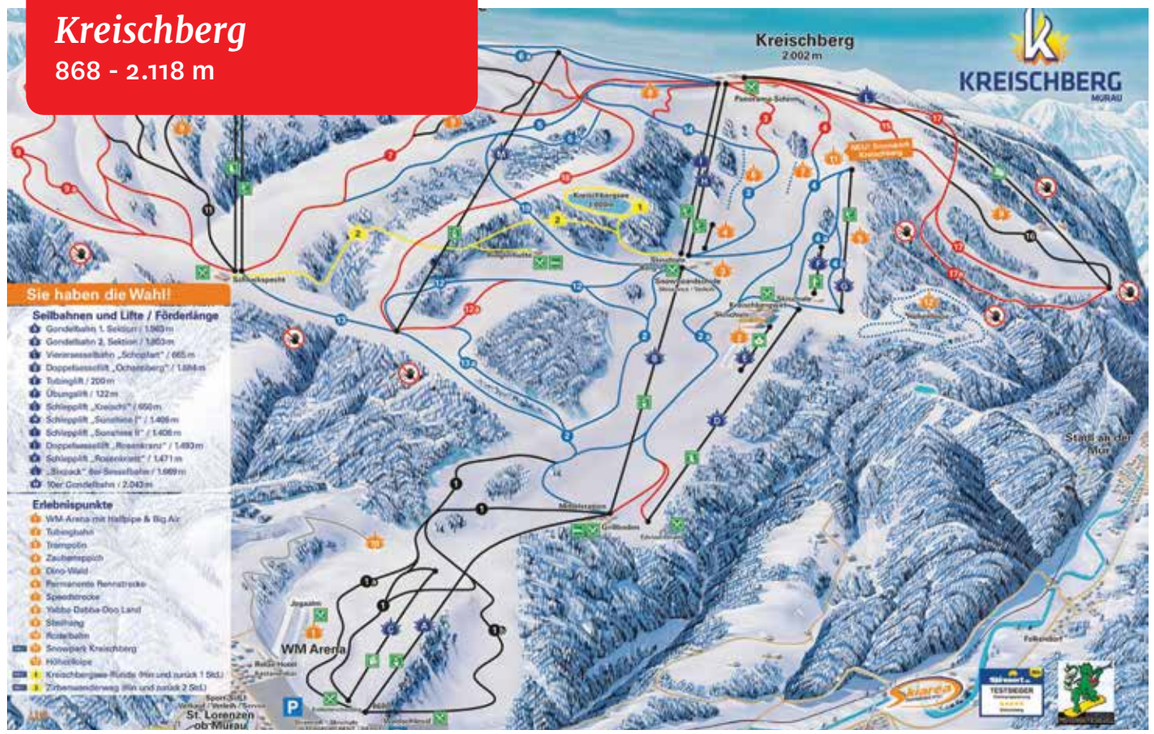

Skijalište Kreischberg u blizini mjesta Murau i St. Lorenz se nalazi u zapadnoj Štajerskoj i po svim svojim karakteristikama zaslužuje epitet obiteljskog skijališta. Velika većina staza je plave kategorizacije, staze su široke i dobro pripremljene uz mogućnost međusobnog povezivanja. 42 km staza, 3 žičare s kabinom, 4 sjedežnice, 6 vučnica, označenost staza i pregledni putokazi omogućavaju Vam dobru orijentaciju na skijalištu. Veliki dio prilagođen je i ne skijašima koji zabavu mogu pronaći u vidu skakanja na trampolinu, snowtubingu, ili mogu skupa sa svojim najmanjima na dječjem poligonu napraviti prve korake na skijama.

UDALJENOST

Rijeka - 333 km . Zagreb - 321 km . Split - 710 km

SKI PASS CIJENA ZA 6 DANA KREISCHBERG & LACHTAL

TERMIN	ODRASLI	MLADEŽ (1999. - 2001.)	DJECA (2002. - 2011.)
do 24.12. od 18.03.	**195 €**	**156 €**	**102,50 €**
25.12. - 17.03.	**216,50 €**	**173 €**	**113,50 €**

Keycard (3 EUR depozit) potrebna je fotografija u digitalnom obliku.

KAKO STIĆI?

- Rijeka - Ljubljana - Karavanke - Smjer Salzburg - Rennweb - S. Michael - Obertauern - Murau / St. Lorenzen
- Zagreb - Maribor - Graz - Gleinamtunel - Judenburg - Scheiffling - Murau - St. Georgen / St. Lorenzen

Apartmansko naselje FERIENPARK KREISCHBERG

Smješten 300 m od centra Saalbacha, 100 m od stanice shuttle busa.
Ovo apartmansko naselje smješteno je svega 300 metara od žičare u skijalištu Kreischberg i 800 metara od golf-terena Murau-Kreischberg, a nudi prostrane apartmane te planinske kuće uređene u modernom alpskom stilu. U naselju se nalazi centralna zgrada sa restoranom, bazen, saune, wellness, animacija za djecu iznad 3 god. (od nedjelje do petka), besplatno parkiralište. Svi apartmani imaju TV, sef, balkon ili terasu.

Garconniere: 30 m², soba sa 3 ležaja, kuhinjska niša
Troadkasten: 35 m², dnevni boravak, soba sa bračnim ležajem i jednim zasebnim ležajem
Maisonette: 45 m², dnevna soba sa ležajem na izvlačenje, otvorena galerija na katu sa bračnim ležajem, kuhinjska niša
Familienapartment: 55 m², 2 etaže, u prizemlju dnevni boravak sa duplim ležajem na izvlačenje, kuhinjska niša. Na katu je soba sa bračnim ležajem i jednim zasebnim ležajem.

TERMIN	Najam apartmana za 7 noći u kn			
	Garconniere 2 - 3 pax	Troadkasten 2 - 3 pax	Maisonette 3 - 4 pax	Familyapart-ment 3 - 5 pax
23.12. - 30.12.	**4.205**	**5.640**	**6.430**	**9.155**
30.12. - 06.01.	**5.935**	**8.855**	**9.815**	**13.505**
06.01. - 03.02.	**3.810**	**5.095**	**5.785**	**7.765**
03.02. - 03.03.	**5.045**	**7.320**	**8.560**	**10.985**

POSEBNA PONUDA U terminu: 10.02. - 17.02.2018. boraviš 7, a plaćaš 6 dana!

Završno čišćenje: 40 - 80 €. Depozit: 3 € po osobi za Murtalcard (kartica kojom gosti ostvaruju popuste na ski pass, servis skija..). Boravišna pristojba obvezna za sve osobe iznad 15 godina – 1,50 € po osobi /danu. Obavezna doplata na dan dolaska za ručnike i posteljinu– 9,00 € po osobi. Kućni ljubimci dozvoljeni uz prethodnu najavu i nadoplatu – 7 € po danu..

FRANCUSKA

Val Thorens

1.800 – 3.200 m

Val Thorens je najveće skijaško središte francuske Tri doline smješten na n/v od 2300 m. Nalazi se na kraju doline Saint Martin de Bellevile odakle je ishodište za skijališta Le Menuires, Meribel i Courchvel. Val Thorens se iz godine u godinu mijenja, grade se nove žičare i smještajni kapaciteti kako bi se poboljšala turistička ponuda. U mjestu se nalaze trgovine, brojni restorani, barovi i diskoteke. Skijalište „Tri doline" proteže se na preko 600 km uređenih staza, od kojih je 37 crnih, 115 crvenih, 120 plavih i 56 zelenih. Sam Val Thorens ima 140 km uređenih staza, od kojih 5 crnih, 31 crvenu, 23 plave i 8 zelenih. U središtu grada se nalazi veliki sportski centar s tenis dvoranom, squash terenima, dvoranom, zatvorenim bazenom i golf igralištem.

UDALJENOST

Rijeka - 860 km . Zagreb - 1010 km . Split - 1169 km

KAKO STIĆI?

- Rijeka - Trst - Milano - Torino - Tunel Frejus - Orelle - Val Thorens
- Zagreb - Ljubljana - Trst - Milano - Torino - Tunel Frejus - Orelle - Val Thorens
- Split - Trst - Milano - Torino - Tunel Frejus - Orelle - Val Thorens

Apartmani VAL THORENS COMFORT **+

Odabrani privatni apartmani na odličnoj lokaciji, 100 m udaljeni od ski liftova, u neposrednoj blizini centra Val Thorensa i apres-ski sadržaja na području Caron, Soleil, Peclet, Slalom, Arolles. Svi apartmani su solidno uređeni, lijepo namješteni i vrlo dobro opremljeni: kuhinja sa el.pločom za kuhanje, pećnicom, hladnjakom i perilicom posuđa (osim u studio 2 i 3), kupaonica sa tušem ili kadom, većina apartmana sa balkonom ili verandom.

STUDIO za 2 osobe (18 - 22 m^2) - dnevno spavaća soba s ležajem na izvlačenje za dvije osobe, kuhinjska niša (pećnica, štednjak, hladnjak), TWC, sa ili bez balkona.
STUDIO za 3 osobe (21 - 24 m^2) - dnevno spavaća soba s ležajem na izvlačenje za dvije osobe, ležaj za jednu osobu u predsoblju, kuhinjska niša (pećnica, štednjak, hladnjak), kupaonica ili TWC, sa ili bez balkona.

APARTMAN tip A za 4 osobe (24-31 m^2) - dnevno spavaća soba s ležajem na izvlačenje za dvije osobe, prostor odvojen pregradom sa 2 kreveta na kat/bračnim ležajem/2 odvojena ležaja, kuhinjska niša (pećnica, štednjak, hladnjak, perilica posuđa), kupaonica sa kadom ili tušem, WC najčešće odvojeno, sa ili bez balkona.

DVOSOBNI APARTMAN tip A za 5 osoba (29 - 43 m^2) – spavaća soba za 2 osobe i dnevno spavaća soba s ležajevima za 3 osobe ili, spavaća soba sa 3 odvojena ležaja i dnevno spavaća soba sa ležajem na izvlačenje za 2 osobe ili, spavaća soba za 2 osobe, spavaći prostor odvojen pregradom sa ležajem za 1 osobu i dnevno spavaća soba s ležajem na izvlačenje za dvije osobe; kuhinjska niša (perilica posuđa, pećnica ,štednjak, hladnjak, aparat za kavu), kupaonica sa kadom ili tušem, WC odvojeno, sa ili bez balkona.

DVOSOBNI APARTMAN tip B za 6 osoba (40 - 47 m^2) - spavaća soba sa bračnim ležajem, spavaći prostor odvojen pregradom ili predsoblje sa 2 kreveta na kat i dnevno spavaća soba s ležajem na izvlačenje za dvije osobe; kuhinjska niša (perilica posuđa, štednjak, hladnjak, aparat za kavu), kupaonica sa kadom ili tušem, WC odvojeno, sa ili bez balkona.

TROSOBNI APARTMAN tip B za 8 osoba (49 - 56 m^2) - soba sa bračnim krevetom, soba sa dva odvojena kreveta, soba sa krevetom za jednu osobu, krevetom na kat i ležajem na izvlačenje; dnevna soba; kuhinjska niša (perilica posuđa, štednjak, hladnjak), dvije kupaonice sa kadom ili tušem, WC odvojeno.

DOPLATE:
Depozit (depozit za apartman moguć je samo putem Mastercard i Visa kreditne kartice):
250 € (Studio za 2 i 3 osobe)
350 € (Dvosobni apartman za 4 osobe)
400 € (Dvosobni apartman za 5 i 6 osoba)
500 € (Trosobni apartman za 6 osoba)
600 € (Trosobni apartman za 8 osoba)

Završno čišćenje (ne uključuje čišćenje kuhinje):
45 € (Studio 2 i Studio 3 osobe)
60 € (Dvosobni za 4 osobe)
70 € (Dvosobni i trosobni apartman za 5 i 6 osoba)
110 € (Trosobni apartman za 8 osoba)

Napomena: *Navedene cijene Ski pass-a važeće su za uplate izvršene najkasnije 10 dana prije putovanja. Za sve kasnije uplate obračunavaju se cijene Ski pass-a prema regularnom cjeniku na skijalištu!*

TERMIN	Cijena po osobi za 7 noći u apartmanu u kn					
	STUDIO 2 osobe	STUDIO 3 osobe	APARTMAN tip A 4 osobe	DVOSOBNI APARTMAN tip A - 5 osoba	DVOSOBNI APARTMAN tip B - 6 osoba	TROSOBNI APARTMAN tip B - 8 osoba
09.12. - 16.12.	**1.040**	**780**	**710**	**610**	**780**	**930**
16.12. - 23.12.*	**1.050**	**790**	**720**	**620**	**790**	**950**
23.12. - 30.12.	**2.260**	**1.730**	**1.610**	**1.410**	**1.760**	**2.130**
30.12. - 06.01.	**2.690**	**2.050**	**1.950**	**1.770**	**2.260**	**2.690**
06.01. - 13.01.	**1.620**	**1.210**	**1.210**	**990**	**1.210**	**1.390**
13.01. - 20.01.	**1.430**	**1.070**	**990**	**870**	**1.110**	**1.300**
20.01. - 27.01.	**1.650**	**1.230**	**1.140**	**1.010**	**1.230**	**1.420**
27.01. - 03.02.	**1.870**	**1.390**	**1.290**	**1.140**	**1.390**	**1.600**
03.02. - 10.02.	**2.020**	**1.520**	**1.400**	**1.230**	**1.480**	**1.710**
10.02. - 17.02.	**2.690**	**2.050**	**1.950**	**1.770**	**2.260**	**2.690**

* 6 noći

DOPLATA ZA SKIPASS 6 DANA - VAL THORENS u kn

TERMIN	ODRASLI	DJECA (6 - 12 godina)	SENIORI (65 - 74 godine)
09.12. - 16.12.	**1.260**	**1.090**	**1.220**
16.12. - 23.12.	**1.420**	**1.220**	**1.370**
23.12. - 30.12.	**1.800**	**1.540**	**1.730**
30.12. - 06.01.	**1.800**	**1.080**	**1.730**
06.01. - 13.01.	**1.260**	**1.320**	**1.220**
13.01. - 20.01.	**1.550**	**1.320**	**1.490**
20.01. - 27.01.	**1.550**	**1.320**	**1.490**
27.01. - 03.02.	**1.550**	**1.320**	**1.490**
03.02. - 10.02.	**1.800**	**1.320**	**1.490**
10.02. - 17.02.	**1.800**	**1.540**	**1.730**

DOPLATA ZA SKIPASS 6 DANA - 3 VALLES u kn

TERMIN	ODRASLI	DJECA (6 - 12 godina)	SENIORI (65 - 74 godine)
09.12. - 16.12.	**1.530**	**1.300**	**1.460**
16.12. - 23.12.	**1.730**	**1.460**	**1.650**
23.12. - 30.12.	**2.190**	**1.840**	**2.070**
30.12. - 06.01.	**2.190**	**1.290**	**2.070**
06.01. - 13.01.	**1.540**	**1.580**	**1.460**
13.01. - 20.01.	**1.880**	**1.580**	**1.780**
20.01. - 27.01.	**1.880**	**1.580**	**1.780**
27.01. - 03.02.	**1.880**	**1.580**	**1.780**
03.02. - 10.02.	**1.880**	**1.580**	**1.780**
10.02. - 17.02.	**2.190**	**1.850**	**2.070**

FRANCUSKA

Alpe d'Huez

1.860 - 3.330 m

Smješten na n/v od 1860 m, poznat i pod nazivom "otok na suncu" jer obiluje mnogim sunčanim danima. Nalazi se u srcu šest dolina, centar je istoimenog skijaškog kompleksa, jednog od najvećih u Rhonskim alpama i jednog od nama najbližih francuskih skijališta. Više od 900 snježnih topova jamče najbolje uvijete tijekom cijele skijaške sezone na 240 km dugim stazama (17 crnih, 32 crvene, 31 plava i 37 zelena staza). Sa Pic Blanca koji je ujedno i najviši vrh na 3.330 m, pruža se predivan pogled na Alpe, uključujući Mont Blanc, Mont Cervin i Meije.

Bogatu izvanpansionsku ponudu čini veliki broj prodavaonica, sportskih dućana, barova, apres ski barova, diskoteka i kina. U središtu grada se nalazi veliki sportski centar s tenis dvoranom, squash terenima, polivalentnom dvoranom, zatvorenim bazenom i golf igralištem.

UDALJENOST

Rijeka - 800 km . Zagreb - 940 km . Split - 1150 km

KAKO STIĆI?

- Rijeka - Trst - Torino - Briancon - Alpe d'Huez
- Zagreb - Ljubljana - Trst - Torino - Briancon - Alpe d'Huez
- Split - Trst - Torino - Briancon - Alpe d'Huez

Residence LE CHRISTIANIA ***

Apartmanska zgrada se nalazi 150 m od shopping centra Bergers i u blizini ski liftova, ski in - ski out. Besplatni parking za automobile (organičen broj mjesta, nije moguća rezervacija). Svi apartmani imaju kompletno opremljenu kuhinju (pećnica i perilica posuđa), kupaonica, WC (odvojeno od kupaonice osim u studio apartmanima), TV (uz doplatu) i balkon.

TERMIN	Cijena po osobi za 7 noći u apartmanu u kn			
	STUDIO 2 osobe	DVOSOBNI App 4 osobe	DVOSOBNI App 5 osoba	TROSOBNI App 6 osoba
02.12. - 09.12.	**1.230**	**750**	**660**	**700**
09.12. - 16.12.	**1.470**	**930**	**810**	**910**
16.12. - 23.12.	**1.470**	**930**	**810**	**910**
23.12. - 30.12.	**2.640**	**1.660**	**1.460**	**1.700**
30.12. - 06.01.	**3.700**	**2.530**	**2.230**	**2.360**
06.01. - 13.01.	**1.700**	**1.070**	**910**	**1.000**
13.01. - 20.01.	**1.940**	**1.210**	**1.090**	**1.160**
20.01. - 27.01.	**2.430**	**1.520**	**1.340**	**1.430**
27.01. - 03.02.	**2.530**	**1.580**	**1.400**	**1.480**
03.02. - 10.02.	**2.640**	**1.660**	**1.460**	**1.700**
10.02. - 17.02.	**3.470**	**2.370**	**2.100**	**2.290**
17.02. - 24.02. 24.02. - 03.03.	**4.000**	**2.740**	**2.440**	**2.600**

DOPLATE:
Dodatni najam posteljine: 12 €
Najam ručnika: 7 €
Najam posteljine + ručnika: 18 €
Pribor za čišćenje: 6 €
TV / tjedno: 40 €
Oprema za djecu (krevetić + stolica + kada): 25 €
Kućni ljubimac tjedno: 50 €
Završno čišćenje (osim kuhinje): 58 - 105 €

UKLJUČENO U CIJENU: Najam posteljine

Depozit: 300 €

Key card (obavezno/po ski passu): 17 kn
Boravišna pristojba: 60 kn
Ekološka pristojba: 12 kn

DOPLATA ZA SKIPASS 6 DANA - GRANDE GALAXIE u kn

TERMIN	ODRASLI (13 - 64 godina)	DJECA (5 - 12 godina)	SENIORI (65 - 71 godine)
02.12. - 09.12.	**840**	**670**	**720**
09.12. - 16.12.	**840**	**670**	**720**
16.12. - 23.12.	**1.100**	**880**	**950**
23.12. - 30.12.	**2.060**	**1.630**	**1.740**
30.12. - 06.01.	**2.060**	**1.630**	**1.740**
06.01. - 13.01.	**1.190**	**1.130**	**1.190**
13.01. - 20.01.	**1.190**	**1.130**	**1.190**
20.01. - 27.01.	**1.430**	**1.130**	**1.200**
27.01. - 03.02.	**1.190**	**1.130**	**1.190**
03.02. - 10.02.	**1.670**	**1.320**	**1.400**
10.02. - 17.02.	**2.060**	**1.630**	**1.740**
17.02. - 24.02. 24.02. - 03.03.	**2.060**	**1.630**	**1.740**

GRATIS Ski pass: za djecu do 5 g. i seniore od 72 god. i starije
(gratis Ski pass obvezno preuzeti u Ski lift uredu na skijalištu)
Dodatne pogodnosti Ski pass Grande Galaxie:
- 1 dan skijanja na skijalištima Serre Chevalier, Montgenèvre i Puy St. Vincent
- 2 dana skijanja na skijalištu Les 2 Alpes (ski shuttle prometuje 2 x tjedno)

(sve informacije potražiti u ski lift uredu na skijalištu)

FRANCUSKA

Les 2 Alpes

1.650 - 3.600 m

Skijalište se smjestilo na spoju Mont Blanca i Provance, na 3.600 m/nv. Osim visine, koja garantira snijeg kroz cijenu sezonu, ovo skijalište obiluje i velikim brojem sunčanih sati. U samom mjestu je 40 hotela te 20.000 ostalih smještajnih kapaciteta u apartmanima koji su u neposrednoj blizini ski liftova. Ukupna dužina staza je 223 km, od čega 20 km otpada na staze za skijaško trčanje. Skijalište ima 11 crnih staza, 21 crvenu, 42 plave i 19 zelenih staza. U središtu mjesta se nalazi veliki sportski centar s tenis dvoranom, squash terenima, dvoranom, zatvorenim bazenom, saunom, jacuzzijem i fitnessom, mnoštvom restorana, trgovina i noćnih klubova

UDALJENOST

Rijeka - 790 km . Zagreb - 955 km . Split - 1143 km

KAKO STIĆI?

- Rijeka - Trst - Torino - Briancon - Les 2 Alpes
- Zagreb - Ljubljana - Trst - Torino - Briancon - Les 2 Alpes
- Split - Trst - Torino - Briancon - Les 2 Alpes

Residence ALBA ***

Nalazi se na ulazu u mjesto Les 2 Alpes. Zgrada je uređena u rustikalno alpskom stilu. Svi apartmani su opremljeni i namješteni po najvišim standardima.

Dvosobni cabine - 4 osobe (44 m²): spavaća soba s bračnim ležajem, cabine s krevetom na kat i dnevni boravak sa sat. LCD TV s DVD, kupaonica sa sušilom za kosu, WC, sef, kompletno opremljena kuhinja (perilica za suđe, štednjak, pećnica, mikrovalna pećnica, hladnjak, aparat za kavu, kuhalo za vodu, toster..).

Trosobni App - 6 osoba (60 m²): spavaća soba s bračnim ležajem, spavaća soba s dva kreveta na kat za 4 osobe, i dnevni boravak sa sat. LCD TV s DVD, kupaonica sa sušilom za kosu, WC, sef, kompletno opremljena kuhinja (perilica za suđe, štednjak, pećnica, mikrovalna pećnica, hladnjak, aparat za kavu, kuhalo z a vodu, toster..).

Četverosobni App - 6 osoba (80 m²): spavaća soba s bračnim ležajem, dvije spavaće sobe svaka s dva odvojena ležaja (jedna spavaća soba može imati krevet na kat), dnevni boravak sa sat. LCD TV s DVD, kupaonica sa sušilom za kosu, WC, dodatna kupaonica, sef, kompletno opremljena kuhinja (perilica za suđe, štednjak, pećnica, mikrovalna pećnica, hladnjak, aparat za kavu, kuhalo za vodu, toster..),

Četverosobni App - 8 osoba (90 m²): spavaća soba s bračnim ležajem, dvije spavaće sobe svaka s dva odvojena ležaja (jedna spavaća soba može imati krevet na kat), cabine s krevetom na kat, dnevni boravak sa sat. LCD TV s DVD, kupaonica sa sušilom za kosu, WC, dodatna kupaonica, sef, kompletno opremljena kuhinja (perilica za suđe, štednjak, pećnica, mikrovalna pećnica, hladnjak, aparat za kavu, kuhalo za vodu, toster..).

Peterosobni App - 10 osoba (115 m²): 2 spavaće sobe s bračnim ležajem, dvije spavaće sobe svaka s dva odvojena ležaja (jedna spavaća soba može imati krevet na kat), kabine s krevetom na kat, dnevni boravak sa sat. LCD TV s DVD, kupaonica sa sušilom za kosu, WC, dodatna kupaonica, sef, kompletno opremljena kuhinja (perilica za suđe, štednjak, pećnica, mikrovalna pećnica, hladnjak, aparat za kavu, kuhalo za vodu, toster..).

U CIJENU UKLJUČENO:
- najam posteljine i ručnika
- dječji krevetić (na upit)

TERMIN	Cijena po osobi za 7 noći u apartmanu u kn			
	DVOSOBNI cabine - 2 osobe	TROSOBNI App - 6 osoba	ČETVEROSOBNI App - 8 osoba	PETEROSOBNI App - 10 osoba
02.12. - 09.12.	**750**	**750**	**750**	**750**
09.12. - 16.12.	**780**	**780**	**780**	**780**
16.12. - 23.12.	**780**	**780**	**780**	**780**
23.12. - 30.12.	**2.040**	**1.800**	**1.690**	**2.170**
31.12. - 07.01.	**3.710**	**3.280**	**3.070**	**3.940**
06.01. - 13.01. 13.01. - 20.01.	**1.480**	**1.310**	**1.230**	**1.580**
20.01. - 27.01.	**1.480**	**1.310**	**1.230**	**1.580**
27.01. - 03.02. 03.02. - 10.02.	**1.860**	**1.640**	**1.540**	**1.970**
10.02. - 17.02.	**3.340**	**2.950**	**2.760**	**3.550**
17.02. - 24.02. 24.02. - 03.03.	**3.530**	**3.110**	**2.920**	**3.750**

DOPLATE:
- key card: 17 kn (obavezno u agenciji)
- depozit: 600 €
- završno čišćenje: 75 - 170 €
- WIFI / tjedno: 25 €
- natkriveni parking / tjedno: 25 € (obavezna rezervacija)
- boravišna pristojba (obavezno u agenciji)

Residence AU COEUR DES OURS ***

Nalazi se u središtu mjesta. 50m od skijaške žičare Vallee Blanche i 300m trgovina i sportsko kulturnog kompleksa. Dvije povezane zgrade imaju 29 apartmana, lift iw besplatan parking pred zgradom. Svi apartmani imaju potpuno opremljenu kuhinjsku nišu (štednjak, pećnica, mikrovalna pećnica perilica posuđa, frižider), kupaonicu s tušem, balkon ili terasu.

Apartmani:
Dvosobni apartman - 4 osobe (40 m²): dnevno spavaća soba sa ležajem na izvlačenje za dvije osobe, TV, spavaća soba s bračnim krevetom.

Trosobni apartman - 6 osoba (35 - 50 m²): dnevno spavaća soba sa ležajem na izvlačenje za dvije osobe, TV, spavaća soba s bračnim krevetom, spavaća soba s dva odvojena kreveta ili 2 kreveta na kat.

Četverosobni apartman - 8 osoba (58 - 75 m²): dnevno spavaća soba sa ležajem na izvlačenje za dvije osobe, TV, dvije spavaće sobe s bračnim krevetom, spavaća soba s dva odvojena kreveta ili dva kreveta na kat.

DOPLATE:
- depozit: 300 €
- keycard (obavezno u agenciji): 17 kn
- završno čišćenje: 50 - 80 €
- kućni ljubimac / tjedno: 45 €
- najam ručnika: 9 €
- najam posteljine single / double: 12 / 16 €
- dječji krevetić / tjedno: 26 €
- dječja stolica / tjedno: 9 €
- set za čišćenje: 10 €
- garaža / tjedno: 35 €

U CIJENU UKLJUČENO:
- posteljina i ručnici
- korištenje TV-a
- WIFI (1 pristup po apartmanu)

GRATIS Ski pass: za djecu do 5 g. i seniore od 72 god. i starije
(gratis Ski pass obvezno preuzeti u Ski lift uredu na skijalištu)
Dodatne pogodnosti Ski pass Grande Galaxie:
- 1 dan skijanja na skijalištima Serre Chevalier, Montgenèvre i Puy St. Vincent
- 2 dana skijanja na skijalištu Les 2 Alpes (ski shuttle prometuje 2 x tjedno)
(sve informacije potražiti u ski lift uredu na skijalištu)

TERMIN	Cijena po osobi za 7 noći u apartmanu u kn		
	DVOSOBNI App 4 osobe	TROSOBNI App 6 osoba	ČETVEROSOBNI App 8 osoba
02.12. - 09.12.	**600**	**540**	**480**
09.12. - 16.12.	**600**	**540**	**480**
16.12. - 23.12.	**600**	**540**	**1.170**
06.01. - 13.01.	**930**	**850**	**650**
13.01. - 20.01.	**830**	**760**	**710**
20.01. - 27.01.	**830**	**760**	**810**
27.01. - 03.02.	**930**	**850**	**900**
03.02. - 10.02.	**1.100**	**1.000**	**1.330**

DOPLATA ZA SKIPASS 6 DANA - GRANDE GALAXIE u kn			
TERMIN	ODRASLI (13 - 64 godina)	DJECA (5 - 12 godina)	SENIORI (65 - 71 godine)
02.12. - 09.12.	**1.010**	**1.010**	**1.010**
09.12. - 16.12.	**1.010**	**1.010**	**1.010**
16.12. - 23.12.	**1.010**	**1.010**	**1.010**
23.12. - 30.12.	**1.780**	**1.550**	**1.780**
31.12. - 07.01.	**1.780**	**1.550**	**1.780**
06.01. - 13.01. 13.01. - 20.01.	**1.120**	**1.120**	**1.120**
20.01. - 27.01.	**1.120**	**1.120**	**1.120**
27.01. - 03.02.	**1.120**	**1.120**	**1.120**
03.02. - 10.02.	**1.190**	**1.190**	**1.190**
10.02. - 17.02.	**1.910**	**1.550**	**1.780**
17.02. - 24.02 24.02. - 03.03.	**1.910**	**1.550**	**1.780**

FRANCUSKA

Tignes

1.550 - 3.656 m

Naselje Tignes čine tri naselja oko jezera: naselje Lavachet, Le Lac i Val Claret. Ponuda zabave, apres ski, trgovina te ostalih sadržaja u Tignesu bogata je i raznolika. Naselja Lavachet, Le Lac i Val Claret skijališta Tignes, međusobno su povezana pa je tako moguće doći iz jednog naselja u drugo bez skidanja skija. Najpopularnije naselje je Val Claret, koje se nalazi odmah uz podzemnu željeznicu i predstavlja idealno polazište za skijanje prema svim stranama dok u naselju Le Lac možete naći velik broj luksuznih apartmana. Do podnožja Val d'Iserea možete jednostavno stići žičarom s kabinama Aeroski. U Le Lacu se nalazi »snowboard« park i »half pipe«, koji se redovno održava. Sva tri naselja koja čine skijalište Tignes međusobno su povezana mrežom besplatnih skijaških autobusa.

Ukupna dužina staza je 300 km, od čega 27 km otpada na teške staze, 75 km na srednje teške, 198 km na lake staze i 44 km na staze za skijaško trčanje.

KAKO STIĆI?

- Rijeka - Trst - Milano - Torino - Tunel Frejus - Albertville - Moutiers - Bourg St. Maurice - Tignes
- Zagreb - Ljubljana - Milano - Torino - Tunel Frejus - Albertville - Moutiers - Bourg St. Maurice - Tignes
- Split - Trst - Milano - Torino - Tunel Frejus - Albertville - Moutiers - Bourg St. Maurice - Tignes

UDALJENOST

Rijeka - 790 km . Zagreb - 950 km . Split - 1.115 km

Apartmani Tignes Classic **/*** Val Claret & Le Lac

Odabrani privatni apartmani uređeni u tradicionalnom alpskom stilu, kompletno opremljeni, smješteni na odličnoj lokaciji u neposrednoj blizini ski liftova, apres-ski sadržaja i centra mjesta, u zgradama u Le Lacu (Palafour, Bec Rouge, Shamrock....) i Val Claretu (Hameau du Borsat, Pramecou, Chalet Club, Grand Tichot....). Prilikom rezervacije šaljemo Vam točan naziv zgrade i opis rezerviranog apartmana.

Apartmani:

Studio za 2 osobe (13 - 15 m^2): dnevni boravak sa ležajem na razvlačenje za dvije osobe, kuhinjska niša (mikrovalna pećnica, el štednjak, hladnjak), TWC, većina sa TV prijemnikom.

Studio za 3 - 4 osobe (20 - 25 m^2): dnevni boravak sa ležajem na razvlačenje za dvije osobe ili dva odvojena kreveta, dva kreveta na kat u prostoriji kod ulaza, kuhinjska niša (mikrovalna pećnica, el štednjak.

Dvosobni apartman za 5 - 6 osoba (40 - 45 m^2): dnevni boravak sa ležajem na razvlačenje za dvije osobe ili dva odvojena krevet, dva kreveta na kat i u prostoriji kod ulaza (uglavnom odvojeni kliznim vratima), spavaća soba sa dva odvojena kreveta ili dva kreveta na kat, kuhinjska niša (pećnica ili mikrovalna pećnica, el štednjak, hladnjak, perilica posuđa (neki sa aparatom za kavu), tuš /WC, dodatni WC, TV i balkon.

Trosobni apartman za 8 osoba (60 - 65 m^2): dnevni boravak sa ležajem na izvlačenje za dvije osobe, dva kreveta na kat u predsoblju, krevet za jednu osobu u predsoblju odvojen zastorom, spavaća soba sa dva kreveta na kat i dodatnim krevetom, spavaća soba sa dva odvojena kreveta, kuhinjska niša (pećnica ili mikrovalna pećnica, el štednjak, hladnjak, perilica posuđa (neki sa aparatom za kavu), tuš/WC, dodatni WC, TV i balkon.

Četverosobni apartman za 10-11 osoba (80 m^2): dnevni boravak sa dva ležaja na izvlačenje za dvije osobe (moguće ih je odvojiti vratima), spavaća soba dva odvojena kreveta i tušem, spavaća soba sa četri kreveta na kat sa tušem, kuhinjska niša (pećnica ili mikrovalna pećnica, el štednjak, hladnjak, zamrzivač, perilica posuđa (neki sa aparatom za kavu)), kupaonica, dva dodatna WC, dva TV–a i balkon.

DOPLATE:
- boravišna pristojba: 90 kn
- depozit (ovisno o apartmanu): 300 - 450 €
- najam ručnika: 10 €
- najam posteljine single/bračni krevet: 14 - 18 €
- završno čišćenje: 35 - 120 €
- WIFI (tjedno): 40 €
- kućni ljubimci: 24 €

TERMIN	Cijena po osobi za 7 noći u apartmanu u kn				
	STUDIO za 2 osobe	STUDIO za 3 - 4 osobe	DVOSOBNI App za 5 -6 osoba	TROSOBNI App za 8 osoba	ČETVEROSOBNI App za 10 - 11 osoba
09.12. - 16.12.	**1.020**	**600**	**630**	**780**	**740**
16.12. - 23.12.	**1.480**	**810**	**860**	**1.050**	**1.010**
23.12. - 30.12.	**2.060**	**1.210**	**1.280**	**1.570**	**1.510**
30.12. - 06.01.	**2.750**	**1.620**	**1.710**	**2.100**	**2.010**
06.01. - 13.01.	**1.480**	**810**	**860**	**1.050**	**1.010**
13.01. - 20.01.	**1.480**	**810**	**860**	**1.050**	**1.010**
20.01. - 27.01.	**1.650**	**970**	**1.030**	**1.260**	**1.210**
27.01. - 03.02.	**1.650**	**970**	**1.030**	**1.260**	**1.210**
03.02. - 10.02.	**1.650**	**970**	**1.030**	**1.260**	**1.210**
10.02. - 17.02.	**2.750**	**1.620**	**1.710**	**2.100**	**2.010**

DOPLATA ZA SKIPASS 6 DANA - TIGNES & VAL D'ISERE u kn			
TERMIN	ODRASLI	DJECA (5 - 13 godina)	SENIORI (65 - 74 godine)
09.12. - 16.12.	**1.260**	**1.260**	**1.260**
16.12. - 23.12.	**1.260**	**1.260**	**1.260**
23.12. - 30.12.	**2.130**	**1.700**	**1.700**
30.12. - 06.01.	**2.190**	**1.750**	**1.750**
06.01. - 13.01.	**1.990**	**1.590**	**1.590**
13.01. - 20.01.	**1.990 / 1.750***	**1.590 / 1.400***	**1.590 / 1.400***
20.01. - 27.01.	**1.990 / 1.750***	**1.590 / 1.400***	**1.590 / 1.400***
27.01. - 03.02.	**1.990**	**1.590**	**1.590**
03.02. - 10.02.	**1.990**	**1.590**	**1.590**
10.02. - 17.02.	**2.190**	**1.750**	**1.750**

** / FM - First Minute cijena Ski pass-a važeća je za sve uplate do 25.11.2016.*

Na otvaranju i zatvaranju sezone Ski pass Tignes + link prema Val d'Iseru dostupan ovisno o snježnim uvjetima.

Napomena:
Navedene cijene Ski pass-a važeće su za uplate izvršene najkasnije 10 dana prije putovanja (osim First Minute cijena).
Za SVE kasnije uplate obračunavaju se cijene Ski pass-a prema regularnom cjeniku na skijalištu.

Skipass Tignes + Val d'Isere uključuje:
- gratis ulaz u zatvoreni bazen (25 m^2) u Lagon sportskom centru (5.000 m^2)
- i gratis najam klizaljki na klizalištu.

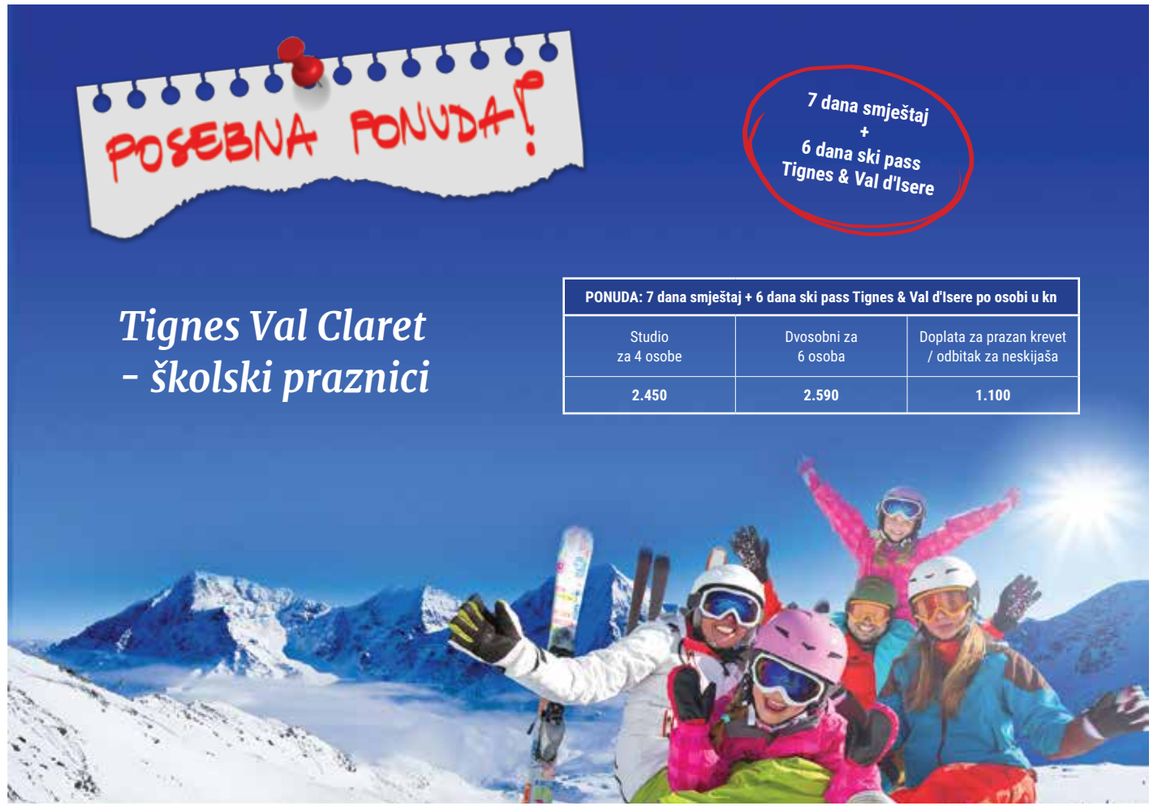

PONUDA: 7 dana smještaj + 6 dana ski pass Tignes & Val d'Isere po osobi u kn		
Studio za 4 osobe	Dvosobni za 6 osoba	Doplata za prazan krevet / odbitak za neskijaša
2.450	**2.590**	**1.100**

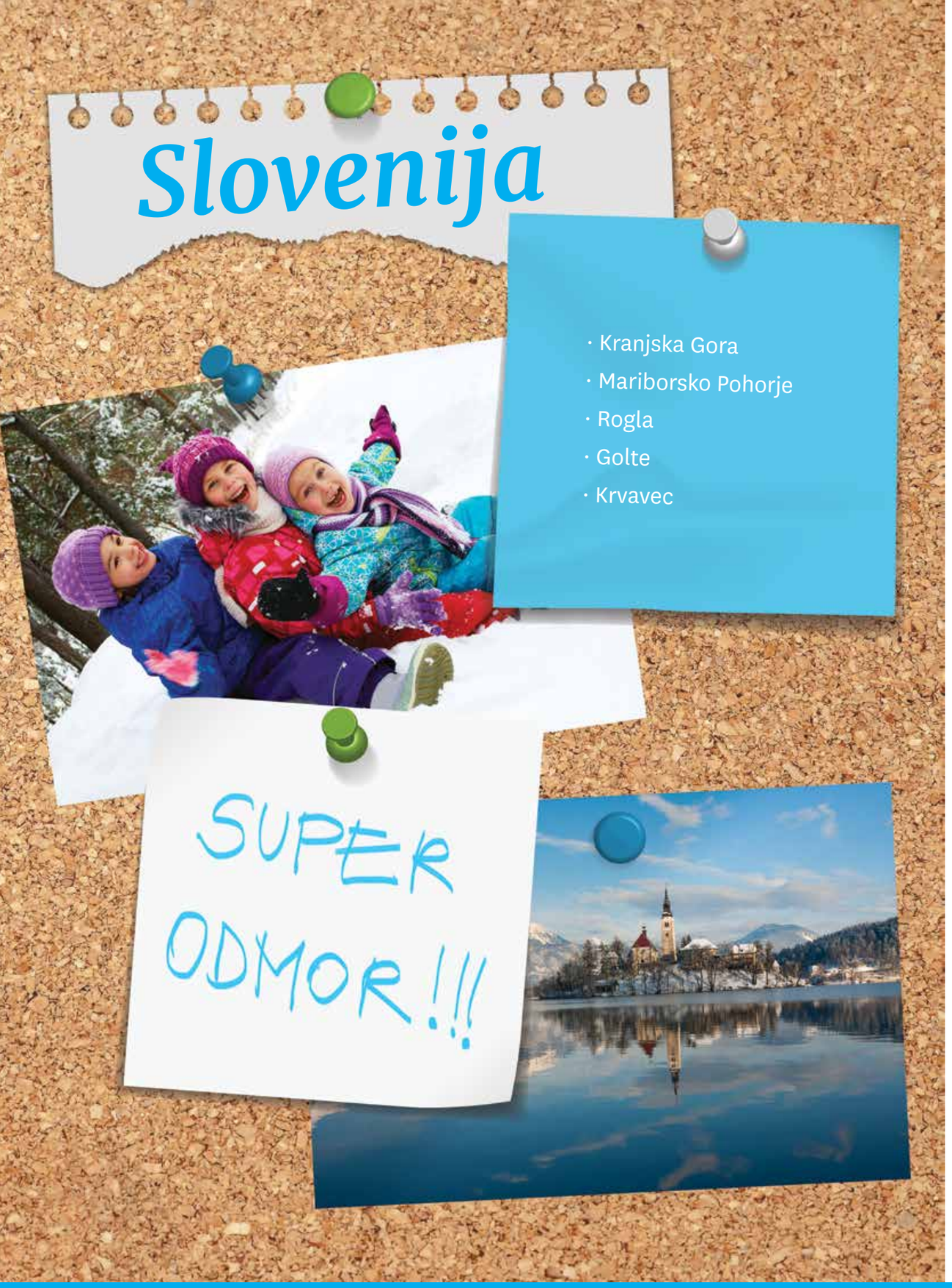

SLOVENIJA

Kranjska Gora

813 - 1.295 m

Skijalište nadvisuje vrh Vitranc sa 1570 m dok se sama Kranjska gora nalazi na 809 m. Među 20 km staza prevladavaju lagane do srednje teške staze namijenjene onima koji će učiniti prve zavoje kao i onima koji žele na blagim padinama brusiti i produbljivati svoje znanje. Osim skijanja, nudi cijeli niz popratnih aktivnosti poput skijaškog trčanja (40 km staza), sanjkanja, daskanja, turno i noćnog skijanja, klizanja (jezero Jasna), penjanja po zaleđenim slapovima ili za najmlađe vožnje u sobovskoj zaprezi.

UDALJENOST
Rijeka - 194 km . Zagreb - 225 km . Split - 554 km

KAKO STIĆI?
- Rijeka - Kranj - Jesenice - Kranjska Gora
- Zagreb - Kranj - Jesenice - Kranjska Gora

Hotel RAMADA RESORT ****

Luksuzni hotel na samom skijalištu. Od središta mjesta je udaljen 100 m. Svojim gostima hotel nudi kavanu, snack-bar, spremište za skije, 2 bazena, hidromasažu, gejzire, whirpool, finsku i tursku kupelj, solarij i dječju igraonicu. Sobe su opremljene sa TWC, kabelskom TV i radiom, mini barom, direktnom telefonskom linijom i priključkom za internet te sušilom za kosu.

Hotel KOMPAS ****

Smješten u blizini skijaških staza na samo 50 m od žičare, 300 m od samog središta mjesta. Od dodatnih sadržaja nudi: zatvoreni bazen, dječji bazen, whirpool, solarij, saunu, masaže, dječju igraonicu, restoran, bar, noćni klub i prostoriju za ski opremu.
Sobe su opremljene sa TWC, digitalnom TV, direktnom telefonskom linijom, sefom, priključkom za internet i sušilom za kosu.
Ispred hotela se nalazi klizalište na otvorenom.

Hotel RAMADA S & H ****

Od skijališta je udaljen nešto manje od 100 m. Hotel nudi: restoran, aperitiv/ čajni bar/ koktel bar i biljar.
Hotel ima i posebne antiseptičke sobe za alergijski osjetljive goste, veće sobe nestandardne veličine (51 m^2) te sobe sa zračnim i vodenim krevetom. Sobe imaju TWC, kabelsku televiziju, bežični internet, mini bar i sef. Većina soba ima balkon.

Kranjska Gora - cjenik ski paketa

Cijene po osobi u dvokrevetnoj sobi u kn			
TERMIN 14.01. - 27.01.	RAMADA RESORT	KOMPAS	RAMADA H&S
5 noći	**3.840**	**3.490**	**3.000**
7 noći	**5.260**	**4.700**	**4.050**
TERMINI 02.01. - 13.01. 28.01. - 04.03.	RAMADA RESORT	KOMPAS	RAMADA H&S
5 noći	**4.090**	**3.760**	**3.300**
7 noći	**5.720**	**5.230**	**4.500**

Cijene uključuju: 5 ili 7 polupansiona u sobi standard, dva ili tri ulaska u saunu (samo odrasli), kartu za Vodeni park Aqua Larix, za bazen Centra za opuštanje Kompas ili za Svijet vode Špik, 4-dnevni ili 6-dnevni Ski pass (za ne skijaše bon za wellness i ugostiteljstvo), jedan besplatan ulaz na klizalište, animacijski program, prijevoz Špik – Kranjska Gora, WIFI, parkirno mjesto uz hotel (ovisno o raspoloživosti), 15% popusta na masaže.
Boravišna pristojba, prijava i osiguranje: 1,9 € po osobi dnevno, djeca od 7 - 17.99 god.: 0,95 €.

Popusti:
- djeca do 6 godina u sobi s 2 odrasle osobe bez ležaja i Ski pass-a: besplatno
- djeca od 6 do11.99 godina na dodatnom ležaju: 30%
- odrasla osoba na trećem ležaju: 10%

SLOVENIJA

Mariborsko Pohorje

325 – 1.327 m

Mariborsko Pohorje je, uz Krvavec, najveće slovensko skijalište. Najpoznatije je po održavanju natjecanja Svjetskog kupa u alpskom skijanju "Zlatna lisica" koje ima dugogodišnju tradiciju. Skijati se možete na 41,5 km uređenih staza (23,5 km plavih, 13 km crvenih i 5 km crnih). Na raspolaganju je skijaški poligon za djecu i 36 km staza za ljubitelje trčanja na skijama. U slučaju nedostatka snijega, snježni topovi osigurat će minimalno 100 skijaških dana.

UDALJENOST
Rijeka - 243 km . Zagreb - 120 km . Split - 510 km

KAKO STIĆI?
- Zagreb - Ptuj - Mariborsko Pohorje
- Rijeka - Celje - Mariborsko Pohorje

Hotel ARENA ****

Smješten je u podnožju Mariborskog Pohorja u neposrednoj blizini najduljeg osvijetljenog skijališta u tom dijelu Europe, udaljen 5 km od središta Maribora.
Hotelsku ponudu čini: energetski wellness centar s whirpoolima, saunama i fitness centrom, prostorija za skije, sunčana terasa s pogledom na skijašku stazu, restoran, zimski vrt, loby bar.
Sobe: kada/WC, sušilo za kosu, LCD TV, telefon, mini bar sa hranom i pićem, sef, klima. Većina soba ima balkon.

Hotel HABAKUK ****

Hotel se nalazi na skijaškoj stazi, samo desetak minuta vožnje od Maribora. Sve sobe imaju kadu ili tuš/WC, klimu, telefon, kabelsku TV, radio, minibar, sef, priključak za internet, ogrtač i papuče.
Dodatni sadržaji: restoran, a la carte restoran, squash, centar za opuštanje, unutarnji bazen, whirlpooli s termalnom vodom, vodene masaže, slapovi, finska sauna, parne kupelji, solarij, fitness, kozmetički i frizerski salon te garaža.

Hotel VIDEC ***

Nalazi se na 1050 m nadmorske visine. Pristup hotelu moguć je za automobile i autobuse iz smjera Hoč. U svojoj ponudi nudi osigurani prostor za spremanje skijaške opreme, restoran s kafićem i manji prostor za druženje. Hotel je udaljen 30 m od Gorskog wellness centra Bolfenk.
Sobe: tuš/WC, SAT TV, telefon, bežični internet. Sve sobe imaju balkon.

Hotel BOLFENK ****

Hotel je dio apartmanskog naselja Bolfenk, smješten uz samo skijalište na nadmorskoj visini od 1050 m. U hotelu se nalazi: kafić, veliko predvorje s kaminom, prostor za spremanje skijaške opreme, restoran. Hotel je izravno povezan s wellness-centrom Bolfenk. U njemu se nalazi bazen, whirlpoolovi, dječji bazen, a na drugom katu nalazi se odličan beauty i spa centar sa svijetom sauni (finska, turska, biljna), hladni bazen, ledena jama i Whirlpool. Gostima je na raspolaganju parkiralište.
Sobe: tuš(ili kada)WC, SAT TV, telefon, mini bar, sef, ogrtač za kupanje, bežični Internet. Sve sobe imaju balkon. Hotel je neposredno povezan s Gorskim wellness centrom Bolfenk.

Hotel BELLEVUE ****

Hotel se nalazi na gornjoj stanici Pohorske uspinjače, na nadmorskoj visini od 1050 m.
Sobe su opremljene: tuš/kada WC, telefon, kabelska TV, Internet WIFI, minibar, sef. Neke sobe imaju balkon te mogućnost dodatnog ležaja, a pojedine su i međusobno povezane.
Na raspolaganju je i 8 apartmana - 4 apartmana za 4 osobe i 4 apartmana za 6 osoba. Svaki apartman ima kuhinju i blagovaonu, kabelsku TV, mini bar, ...
Dodatni sadržaji: aperitiv bar, restoran, wellness (sauna, masaža, fitness), soba za druženje, dječji kutić, konferencijska dvorana.

Mariborsko Pohorje - cjenik smještaja

SKI BOOM PAKET uključen Ski pass! 15.12. - 29.12.2017. 05.03. - 31.03.2018.	HABAKUK standard	ARENA standard	BELLEVUE	BOLFENK	VIDEC
3 noći	**2.220**	**1.770**	**1.950**	**1.930**	**1.680**
5 noći	**3.670**	**2.910**	**3.220**	**3.170**	**2.750**
7 noći	**4.400**	**3.220**	**3.850**	**2.750**	**3.280**
SKI & FUN paket uključen Ski pass! 08.01. - 05.03.2018.	HABAKUK standard	ARENA standard	BELLEVUE	BOLFENK	VIDEC
2 noći	**1.580**	**1.270**	**1.400**	**1.380**	**1.220**
4 noći	**3.160**	**2.530**	**2.780**	**2.740**	**2.400**
7 noći	**4.690**	**3.780**	**4.150**	**4.080**	**3.580**
NOVA GODINA 29.12.2017. - 08.01.2018.	HABAKUK standard	ARENA standard	BELLEVUE	BOLFENK	VIDEC
3 noći	**2.210**	**1.820**	**1.780**	**1.710**	**1.370**
5 noći	**3.690**	**3.040**	**2.970**	**2.850**	**2.280**
7 noći	**4.430**	**3.650**	**3.550**	**3.420**	**2.740**

Cijena uključuje: polupansion po osobi u dvokrevetnoj sobi, ulaz u fitness, internet (osim Habakuk WIFI)

Dodatno:
hotel Habakuk - ulaz u wellness, jedan ulaz dnevno u wellness Arena, parking ;
hotel Arena - ulaz u wellness, jedan ulaz dnevno u wellness Habakuk, parking;
hotel Bellevue - ulaz u Svijet sauna, jedan ulaz dnevno u wellness Bolfenk, parking;
hotel Bolfenk i Videc - ulaz u wellness Bolfenk, jedan ulaz dnevno u Svijet sauna Bellevue.

Boravišna pristojba nije uključena u cijenu i iznosi 1,27 € po osobi dnevno, registracija 1 € jednokratno – plaćanje u hotelu.

Popusti:
- djeca do 6 god u sobi s 2 odrasle osobe bez ležaja: besplatno
- djeca do 6 god u sobi s 2 odrasle osobe na dodatnom ležaju: 115 kn po noćenju
- djeca od 6 do12 godina na osnovnom ležaju 30%
- djeca od 6 do12 godina na pomoćnom ležaju 50%

SLOVENIJA
Rogla
1.100 - 1.517 m

Poznato slovensko skijalište koje posljednjih godina zajedno s termalnim lječilištem Zreče privlači skijaše i neskijaše. Na oko 100 ha uređenih staza za početnike, rekreativce, vrhunske skijaše i daskaše na snijegu te natjecatelje nalazi se 11 žičara i 2 četverosjedežnice te nekoliko desetaka kilometara uređenih staza za skijaške trkače. Od četvrtka do nedjelje moguće noćno skijanje na osvijetljenim skijalištima Košuta i Jasna. Uređene skijaške staze, hoteli i apartmani na Rogli, kao i hoteli u 20 km udaljenom Zreču jamče ugodno zimovanje, ali i opuštanje.

UDALJENOST
Rijeka - 220 km . Zagreb - 135 km . Split - 531 km

KAKO STIĆI?
- Zagreb - Celje - Zreče - Rogla
- Rijeka - Celje - Zreče - Rogla

Hotel PLANJA **** / ROGLA ***

Hoteli se nalaze na skijalištu (nadmorska visina 1500 m), spojeni su hodnikom koji je povezan sa wellness centrom i sportskom dvoranom.
Hotelska ponuda: restoran, aperitiv bar, kavana, pivnica, trgovina, diskoteka, TV-soba, nov wellness centar (bazen, saune, whirlpooli, masaže), fitness, medicinski centar s pulmološkom ambulantom, spremište za skije, garaža (uz doplatu i prethodnu rezervaciju). Gostima je na raspolaganju i bogata ponuda sportskih aktivnosti u velikoj sportskoj dvorani; tenis, košarka, nogomet, odbojka, stolni tenis, penjanje po umjetnoj stijeni.
Hotel Planja ima velike komforne dvokrevetne sobe, spojene obiteljske sobe i apartmane. Hotel Rogla ima dvokrevetne sobe (dio sa balkonom).

Hotel BRINJE ***

Hotel Brinje je 100 m udaljen od hotela Planja/Rogla. Preporučujemo ga gostima koji žele dobar smještaj po povoljnoj cijeni. Hotel raspolaže sa sobama 1/2 +1 (bračni ležaj i pomoćni ležaj za djecu), te 1/4 +1 koje se sastoje od dvokrevetne sobe u prizemlju i trokrevetne na katu (jedan krevet je na kat).

Hotel NATURA ****

Hotel Natura nalazi se na samom početku skijaško-trkačkog centra Rogla, cca 350 m udaljenosti od hotela Planja. Hotel sadrži: kavanu, recepciju, seminarske sobe, restoran, bar, Wellness Natura na 400 m² sa whirlpoolima, masažema, saunama (finske, panoramske, parne, infracrvene, ledena spilja). U prizemlju hotela nalazi se servis i iznajmljivanje skija te trgovina sa sportskom opremom. Sobe sadrže TV, telefon, tuš/kadu, mini bar i mini sef dok su apartmani (2+2) opremljeni i kuhinjom (štednjak, hladnjak sa mini zamrzivačem, napa, perilica za suđe) te balkonom.

Apartmani JURGOVO

Nalaze se na gornjoj stanici žičare Jurgovo.
1/2+2 (studio): soba s ležajem na izvlačenje, krevetima na kat, kuhinjskom nišom i TV-om
1/4+2 (apartman): dnevni boravak sa kuhinjskom nišom i kutom za jelo, spavaća soba s krevetima na kat i spavaća soba s francuskim krevetom i TV-om.
Kućni ljubimci dozvoljeni.

Bungalovi ROGLA

Bungalovi Rogla se nalaze otprilike 200 - 500 m udaljenosti od hotela Planja.
1/2+2 bungalov: soba s ležajem na izvlačenje i krevetima na kat, opremljena kuhinja, SAT TV.
1/4+2 bungalov (dvoetažni): u prizemlju opremljena kuhinja, ležaj na izvlačenje, SAT TV, u gornjem dijelu soba s 2 ležaja.
Kućni ljubimci dozvoljeni.
Prehrana: u hotelu Planja/Rogla uz doplatu.

Rogla – cjenik smještaja

Min.boravak 5 dana/4 noći.
Paket uključuje: polupansion, dnevni Ski pass (4 noći = 4 Ski pass-a), čuvanje ski opreme za goste hotela na Rogli (smještaj htl.Planja i htl.Rogla), kupanje u hotelskom bazenu, ulaz u saune u wellnessu htl. Planja ili Wellness centru Natura sa 30% popusta, 1x dnevno ulaz u saune Wellness centra Natura za goste htl. Natura, 1 x tijekom boravka ulaz u termalne bazene u Termama Zreče, korištenje sportske dvorane do 16h (1h dnevno squash ili stolni tenis) korištenje fitnessa uz 50% popusta, autobusni prijevoz Rogla – Zreče – Rogla, animacija prema programu.

Boravišna pristojba iznosi odrasli 1,26 €/osoba/noć, djeca 7 - 18 god. 0,63 €/dijete/noć
Doplate: završno čišćenje bungalova ili apartmana 25 - 35 € (ovisno o veličini apartmana ili bungalova), kućni ljubimci u bungalovima ili apartmanima 12 € po danu, garaža Rogla 10€ po danu.

ROGLA SKI PAKET					
TERMIN	Polupansion po osobi po noći u ½ sobi u kn				
	Hotel Natura	Hotel Planja	Hotel Rogla	Hotel Brinje Bungalovi Rogla Apt. Jurgovo	Pogodnosti za školu skijanja
27.11. - 18.12. 19.03. - 09.04.	**585**	**530**	**425**	**400**	**Škola skijanja -10%**
18.12. - 29.12. 05.03. - 19.03.	**700**	**640**	**525**	**490**	**Škola skijanja -10%**
15.01. - 19.02.	**725**	**660**	**545**	**515**	**Škola skijanja (pon-pet) -15%, termin 15.01. - 18.02.**

10% popusta za uplate do 31.10.!
Popusti: Djeca do 3 godine, koja spavaju sa roditeljima - besplatan smještaj bez hrane; djeca od 3 od 12 godina na pomoćnom ležaju 50% popusta, a na osnovnom ležaju 30% popusta; djeca od 12 do 14 godina na pomoćnom ležaju 30% popusta, a na osnovnom ležaju plaćaju puni iznos. Odrasla osoba na pomoćnom ležaju ima 10% popusta.
Dodatna pogodnost: u terminu 14.01. - 18.02. i 05.03. - 15.03. jedno dijete do 10.g. u hotelu Rogla GRATIS u sobi s dvoje odraslih (bez Ski pass-a).

SLOVENIJA
Golte
1.407 – 1.672 m

Skijalište Golte je popularno skijalište u Gornjoj Savinjskoj dolini, prilagođeno svim skijašima. Od 12 km staza 4,4 km je plavih, 7,4 km crvenih te ostatak crnih za one najzahtjevnije skijaše. U zimskoj sezoni unutar škole skijanja posebno je aktivan program za djecu – animacija, učenje i natjecanje. Na raspolaganju je i skijaški servis. Do skijališta i hotela možete najjednostavnije doći gondolom, koja vas vozi direktno u hotel za samo 8 minuta.

KAKO STIĆI?
- Zagreb - Maribor/Ljubljana (izlaz Šentrupert) - Mozirje
- Rijeka - Ljubljana - Mozirje

UDALJENOST
Rijeka - 188 km . Zagreb - 150 km . Split - 575 km

Hotel GOLTE ****

Na 1.410 m nalazi se hotel Golte **** , direktno uz ski staze. Sve sobe imaju balkon, TWC (neke i kadu), sušilo za kosu, priključak za internet, LCD TV, mini bar te sef. U sklopu hotela nalazi se škola skijanja, ski rent, disco (bar), wellness centar sa 4 saune, vanjskim bazenom i 4 unutrašnja jacuzzi-a. Hotel ima i fitness centar te prostor za spremanje ski opreme. Golte su već 4 godine zaredom naj skijalište u Sloveniji u kategoriji srednjih skijališta a hotel jedan od najboljih hotela na slovenskim skijalištima.

Min. boravak 3 noći osim do 17.12. i od 11.03. kada je 2 noći, te Nova godina 4 noći.
Cijene uključuju: polupansion, prijevoz žičarom, parking kod donje stanice žičare, WIFI, ulaz u fitness centar, animacijski program za djecu i odrasle od 23.12. do 15.03.
Boravišna pristojba 1,27 € plaća se na recepciji hotela (djeca 6-18.g.0,64 €).

POPUSTI: djeca do 3. god. u sobi s dvoje odraslih bez ležaja gratis; djeca do 12. god. 205 kn/noć bez ležaja, 420 kn/noć na pomoćnom ležaju.

TERMIN	Otvaranje/zatvaranje sezone 01.12. - 29.12. 12.03. - 30.03.	Nova godina 29.12. - 01.01. (uključena Novogodišnja večera)	TOP SKI 01.01. - 12.03.
Polupansion po osobi po noći u 1/2 standard sobi + dnevni Ski pass	**600**	**830**	**640**
Polupansion po osobi po noći u 1/2 standard sobi	**485**	**640**	**485**

SLOVENIJA

Krvavec

1.450 – 1.971 m

Skijalište Krvavec udaljeno je svega 25 km od Ljubljane. Skijalište ima 30 km uređenih staza koje nude savršene uvjete za skijanje na prirodnom i umjetnom snijegu. Skijalište svake sezone garantira 100 skijaških dana . Skijaške staze su različite zahtjevnosti te su idealne za rekreativne i profesionalne skijaše. Bogata dodatna ponuda uključuje školu skijanja, iznajmljivanje i servis skijaške opreme, poligon za utrke i trening poligon, prugu s elektronskim mjerenjem vremena, natjecateljsku skijašku stazu, poligon za sigurnu vožnju, poligon za početnike i dječje igralište, dječju vučnicu, vrtuljak itd. Skijaške zabave u dobroj atmosferi uz izvrsnu hranu i piće razlog su zbog kojih ćete se opet vratiti na Krvavec.

KAKO STIĆI?

- Zagreb - Ljubljana - Krvavec
- Rijeka - Ljubljana - Krvavec

UDALJENOST

Rijeka - 138 km . Zagreb - 180 km . Split - 508 km

Hotel KRVAVEC ***

Smješten na skijaškoj stazi na 1600 m nadmorske visine, zbog svoje domaće i ugodne atmosfere hotel Krvavec omiljeni je hotel među skijašima. U hotelu je na raspolaganju 26 smještajnih jedinica s ukupno 94 ležaja, saune, društvene igre, restoran, bar i kongresna soba s projektorom. Sobe su opremljene u planinskom stilu, namještajem od masivnog drveta i sa svime što je potrebno za ugodan odmor tijekom cijele godine (WC, tuš, sušilo za kosu, SAT TV, WIFI). Njegova dobra lokacija omogućava vam bezbrižno skijanje. Jedna od najpoznatijih odlika hotela svakako je „Plaža Krvavec" koja i najzahtjevnijem gostu omogućuje odmor uz dobru okrepu.
Cijene su po osobi u 1/2 sobi.
Boravišna pristojba nije uključena u cijenu i iznosi: 1,27 € po osobi/dan, djeca 6 - 14 god. 0,64 € (plaćanje na licu mjesta).

OTVORENJE SEZONE	NOVA GODINA	OBITELJSKI TJEDAN* Za dijete besplatno!	SKI PAKET	SKIJAJ BESPLATNO Ski pass besplatno!
01.12. - 25.12.	25.12. - 01.01.	14.01. - 31.01.	01.12. - 30.04.	15.03. - 30.04.
3 x polupansion, 3 x ski karta, sauna (1h dnevno)	3 x polupansion, 3 x ski karta, novogodišnja večera sa zabavom, sauna (1h dnevno)	3 x polupansion, 3 x ski karta, škola skijanja za djecu (1h dnevno od 9.00-10.00)	3 x polupansion 3 x ski karta, sauna (1h dnevno)	polupansion, dnevna ski karta, sauna (1h dnevno) - za min. boravak 3 dana
1.530	**2.015**	**2.300**	**2.015**	**495**

Za uplate do 31.10. popust -10%.
Pogodnost: *u terminu 14.01. - 31.01; Dijete do 14 god. besplatno u pratnji jedne odrasle osobe.*
Popusti: *dijete do 6 god. u sobi sa roditeljima besplatno, dijete 6 - 14 god. sa roditeljima u sobi -50%.*

HRVATSKA

Gorski kotar

Zaleđe Kvarnera s pravom se naziva "zelena ljepota", jer sve što priroda može ponuditi, prostire se ovdje. Bogat prirodnim ljepotama, rijekama, jezerima, kraškim spiljama, biljnim i životinjskim svijetom, idealan je za aktivni odmor ljubitelja prirode, šetače, planinare i penjače, skijaše i neskijaše.

Delnice

Delnice su središnje i najveće naselje Gorskog kotara. Smještene na nadmorskoj visini od 698 m i uokvirene uzvišenjima Drgomlja, Petehovca i Japlenškog vrha, Delnice su najviši grad u Hrvatskoj. Posebno su preporučljive za visinske pripreme sportaša, za rekreativce, za šetnje i boravak u prirodi, a zimi su pravi mamac za ljubitelje snijega i zimskih sportova.

UDALJENOST

Rijeka - 50 km . Zagreb - 130 km . Split - 340 km

KAKO STIĆI?

- Rijeka - Fužine - Delnice
- Zagreb - Karlovac - Delnice
- Split - Posedarje - Otočac - Bosiljevo - Delnice

Hotel RISNJAK***

Hotel "Risnjak" nalazi se u samom centru grada Delnica, u blizini poznatog delničkog Parka šume "Jalenški". U sklopu hotela nalazi se nacionalni restoran Goranska kuća koji je uređen u autohtonoj goranskoj arhitekturi. Gostima su na raspolaganju caffe bar, wellness centar i konferencijska sala, a u blizini se nalazi sportska dvorana s zatvorenim bazenom, kuglana, teniski tereni, košarkaško i nogometno igralište. Sve sobe imaju kupaonicu (tuš/WC), TV, telefon i priključak za internet.

Doplate:
- *boravišna pristojba - odrasli: 7,00 kn po osobi na dan*
- *osiguranje - 1,00 kn po osobi na dan*
- *dječji krevetić: 50,00 kn na dan*
- *kućni ljubimci: 70,00 kn na dan*

Popusti za djecu:
- do 2,99 godina gratis
- od 3 do 9,99 godina 50%
- od 10 do 15 godina 30%

TERMIN	Cijene po noći/po osobi/ na bazi polupansiona u kn			
	Jednokrevetna soba	Dvokrevetna soba	Višekrevetna soba: 1/3 i 1/4	Apartman 1/2 + 2
23.12. - 31.12. 01.01. - 15.01. 01.05. - 30.09.	**380**	**335**	**300**	**550**
01.10. - 22.12. 16.01. - 30.04.	**370**	**330**	**290**	**530**

Fužine

Fužine su romantično mjesto sa dugom turističkom tradicijom. Smještene su 730 metara nad morem, okružene slikovitim planinama i dubokim goranskim šumama. Jezera Bajer i Lepenica, osobito u zimskim mjesecima, daju mjestu poseban ugođaj.

Fužine imaju brojne sportske i rekreacijske sadržaje, a u odličnim restoranima gostima se nude specijaliteti od divljači, gljiva, pastrva ali i slastice od šumskih plodova. Tradicionalna manifestacija „Ispraćaj Stare godine na otvorenom" svakog 31. prosinca točno u podne može biti još jedan od razloga za dolazak u Fužine.

UDALJENOST

Rijeka: 36 km
Zagreb: 130 km
Split: 381 km

KAKO STIĆI?

- Rijeka - Vrata - Fužine
- Zagreb - Karlovac - Vrata - Fužin
- Split - Otočac - Bosiljevo - Vrata - Fužine

Hotel BITORAJ****

Bitoraj je obiteljski hotel smješten u samom centru Fužina. U potpunosti je obnovljen 2007. godine te nudi komfor koji iznenađuje i opušta.
Hotel Bitoraj ima 18 dvokrevetnih soba, posebnu „Afroditinu sobu" te sobu prilagođenu potrebama invalidne osobe. Tu je i a la carte restoran kapaciteta 75 mjesta sa provjerenom gastronomskom ponudom autohtonih goranskih jela, terasa te Salon Diana koji je sadržajem prilagođen za poslovne sastanke ili druženja.
Za goste hotela osiguran je parking i besplatni internet.

Doplate:
- *boravišna pristojba - odrasli 7,00 kn po osobi na dan*
- *osiguranje - 3,00 kn po osobi na dan*
- *prijava pri dolasku - 5,00 kn po osobi jednokratno*
- *dječji krevetić - 60,00 kn na dan*

Popusti za djecu:
- do 3 godine u krevetu sa roditeljima, bez obroka: GRATIS
- do 6 godina na pomoćnom ležaju: 60%
- od 6 do 12 godina na pomoćnom ležaju: 30%
- od 12 do 18 godina na pomoćnom ležaju: 20%

TERMIN	Cijene po noći/po osobi/ na bazi polupansiona u kn			
	Jednokrevetna soba	Dvokrevetna soba	Dvokrevetna soba sa balkonom	Trokrevetna soba sa balkonom
07.01. - 28.02.	**490**	**390**	**420**	**360**
01.03.-19.07. 07.09.-26.12.	**570**	**490**	**520**	**430**
20.07. - 06.09. 27.12. - 06.01.	**670**	**570**	**620**	**530**

Kuće za odmor

Kuća za odmor SOBOL ****

Kuća za odmor Sobol se nalazi u blizini rijeke Kupe u Kupskoj dolini, 19 km od Delnica. Okružena predivnom prirodom, građena je po uzoru na staru goransku arhitekturu. U prizemlju se nalazi kuhinja, blagovaona, vinoteka, dnevni boravak sa kaminom. Na prvom katu se nalazi izlaz na terasu sa roštiljem i 2 spavaće sobe, svaka sa vlastitom kupaonicom. Kuća „Sobol" može primiti max. 9 osoba.

TERMIN	Cijena najma kuće po danu u kn		
	za 2 osobe (uz korištenje 1 spavaće sobe)	do 6 osoba (uz korištenje 2 spavaće sobe)	od 6 - 9 osoba (uz korištenje 3 spavaće sobe)
24.12.-28.02. 01.07.-31.08.	**910**	**1.055**	**1.360**
01.09.-31.10. 01.05.-30.06.	**835**	**910**	**1.215**
01.03.- 30.04. 01-11.-23.12.	**760**	**835**	**1.140**

Minimalni broj noćenja je 2 noći. U periodu od 01.06.-30.09. postoji mogućnost rezervacije kuće na bazi 1 noćenja, ali se cijena uvećava za 50%. Jedna ili dvije osobe mogu unajmiti kompletnu kuću sa svim spavaćim sobama, ali se tada cijena najma kuće obračunava po cijeni na bazi 6-9 osoba. Kućni ljubimci uz nadoplatu – po noćenju 7 €.
Cijena uključuje: najam kuće za odmor (na noć), boravišnu pristojbu , plahte, pokrivači, ručnici, grijanje – na drva ili centralno grijanje (na lož ulje uz nadoplatu –po potrošnji), parkirni prostor, besplatan WIFI, završno čišćenje.
Za 5 i više noćenja - 15 % popusta.

Kuća za odmor GORANKA****

Kuća za odmor „Goranka" smještena je nedaleko Skrada, u skrivenom selu u srcu zelenog Gorskog kotara gdje možete uživati u netaknutoj prirodi na samo 75 minuta vožnje od Zagreba i 45 minuta vožnje od Jadranske obale.
Objekt je predviđen za smještaj 8 osoba, a predstavlja kombinaciju tradicionalne goranske kuće i suvremenog interijera. Kuća je vrlo komforna i prostire se na tri kata, te je idealna za boravak jedne ili dvije obitelji s djecom. Srce kuće je u prizemlju, gdje su smješteni prostrana kuhinja, blagovaonica i dnevni boravak s centralno postavljenim otvorenim kaminom. U potkrovlju se nalaze tri spavaće sobe s bračnim krevetima, a glavna soba ima izlaz na prostranu terasu s koje se pruža predivan pogled na okolne planine. Centralni dio potkrovlja namijenjen je za provođenje vremena uz biljar i opuštanje u pogledu na prirodu Gorskog kotara. Uz onu u prizemlju u potkrovlju se nalazi još jedna kupaonica te zaseban WC. U podrumu objekta među kamenim zidovima i voltama nalaze se tri prostorije predviđene za zabavu ili opuštanje uz stolni nogomet i stolni tenis. Parking je osiguran pored kuće i u garaži, a gostima je na raspolaganju i besplatan bežični internet.

TERMIN	Cijena najma kuće po danu u kn
01.01. - 31.12.	**1.090 noć** - vikend (petak, subota) **870 noć** - ostali dani u tjednu

Minimalni najam 2 noći.
Dozvoljen 1 kućni ljubimac - veći broj na upit.
Završno čišćenje i boravišna pristojba uključeni u cijenu.

Popusti:
- u periodu od 01.12.do 28.02. za boravak od 4 noći 20% popusta, 5 noći 25% popusta
- u periodu od 01.03.do 30.11. za boravak od 3 noći 15% popusta, 4 noći 25% popusta, 5 noći 30% popusta

Kuća za odmor VASKA****

Kuća je smještena blizu Moravica, svega 15 km od autoputa. Na izvrsnoj je lokaciji, okružena šumom i pitoresknim brdima, na brdašcu daleko od gradske vreve i gužve.
Apartmani su novouređeni, potpuno opremljeni uređajima i predmetima koji bi Vam mogli zatrebati tijekom boravka. Svaki apartman se sastoji od kuhinje s dnevnom sobom, kupaone i spavaće sobe. Predviđeni su za 2+2 osobe, a po potrebi je moguć i dodatni ležaj. Svaki apartman ima kamin kako bi goranski ugođaj bio potpun. Mogu se iznajmiti kao tri odvojena stana ili kao cijela kuća. Na raspolaganju je vanjski roštilj i sjenica sa stolom i klupama, u ljetnim mjesecima i bazen koji se nalazi u vrtu. Za djecu tu su ljuljačke, klackalica i kućica s toboganom. U susjedstvu djecu možete upoznati s domaćim životinjama koje se nalaze u ograđenom prostoru na otvorenom.

TERMIN	Cijena noćenja po osobi u kn
01.01. - 31.12.*	**125**

** cijene za period oko Nove godine su više te ih je potrebno posebno ugovoriti*

Doplata za kućnog ljubimca iznosi 30,00 kn po noći.

Kuća za odmor VRH***

Kuća za odmor Vrh smještena je na brdašcu iznad Ravne Gore. Iz kuće pruža se prekrasan pogled na dio Ravne Gore i okolna brda. Nalazi se na 900m nadmorske visine, udaljena samo 50 min vožnje od Zagreba te 40 min vožnje od mora. Ima dvije spavaće sobe, kuhinju, kupaonu, dnevni boravak, dva balkona te besplatan internet za goste. Želite li provesti odmor u kući koja odiše toplinom drva, uživati u prekrasnom pogledu i šetati po planinskom zraku ova kuća je pravi izbor.

TERMIN	Cijena najma kuće po danu u kn	
	za 2 osobe	za 4 osobe
01.01. - 31.12.	**450**	**550**

** cijene za period oko Nove godine su više te ih je potrebno posebno ugovoriti*

HRVATSKA
Platak
1.361 m

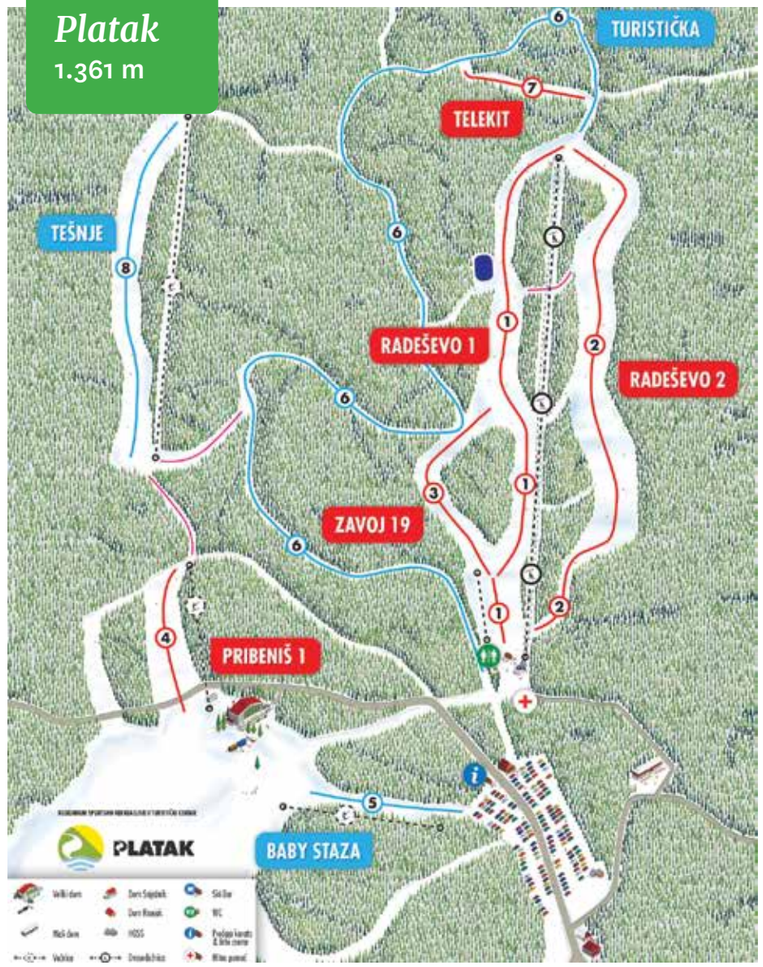

Platak je skijalište udaljeno 26 km od Rijeke, s brojnim mogućnostima za rekreaciju, kako zimi tako i ljeti. Jedino je skijalište u Hrvatskoj gdje s vrha sjedežnice (1.361 m) možete uživati u pogledu na more! Platak je skijalište po svačijem ukusu: vole ga i na njemu treniraju profesionalci, pohode ga rekreativci, vole ga i borderi, obitelji s malom djecom i ne-skijaši koji ovamo dolaze uživati u snijegu i snježnim radostima.
I kad nije pod snijegom, Platak je tradicionalno i popularno odredište brojnih planinara i šetača. Njegove su makadamske ceste izvrsne za brdski biciklizam a blizina Risnjaka i Snježnika čini ga polazišnom točkom za ljubitelje dužih pješačkih tura.
Skijalište Platak ima uređene skijaške staze u dužini oko 7.000 m, dvosjedežnicu, dvije vučnice i tri pokretne trake od kojih je jedna Baby lift a jedna uređena za sanjkaše. Moguće je iznajmiti sanjke, skijašku i snowboard opremu, motorne sanjke, otići na noćno skijanje ili na skijaško trčanje i hodanje. Na Platku djeluje snowboard škola i nekoliko škola skijanja.
Na Platku se skija na sedam skijaških staza: Radeševo 1 je najdulja i najpoznatija. Ima dvosjedežnicu i rasvjetu za noćno skijanje.Ogranak staze Radeševo1 je staza Zavoj 19. Skijašima je dobro poznata i staza Pribeniš 1 koja prolazi pored Velikog doma „Platak", ili pak Turistička staza, koja će svima dočarati užitak skijanja kroz šumu. Staza Radeševo2 je sad uređena i predstavlja novi i moderan dizajn staza uz punu širinu. Carving ili pršić po rubu - bit će Vaš izbor! A nakon dugog niza godina otvorena je i staza Tešnje.

UDALJENOST
Rijeka - 37 km, Zagreb -155 km, Split - 406 km

KAKO STIĆI?
- Rijeka - Automotodrom Grobnik - Platak
- Zagreb - Karlovac - Delnice - Platak
- Split - Posedarje - Otočac - Bosiljevo - Delnice - Platak

SKIJALIŠTE RSRTC PLATAK
Cijene dnevnih skijaških karata

TERMIN	ODRASLI	DJECA
pon - pet 09:00 - 16:00	**110**	**60**
sub - ned 09:00 - 16:00	**130**	**70**
noćno skijanje uto i pet 19:00 - 22:00	**80**	**50**

Veliki planinarski dom PLATAK

Veliki planinarski dom Platak nalazi se na rubu doline Pribeniš pa pored njega prolazi i istoimena žičara Pribeniš 1.
Dom je 300-tinjak metara udaljen od parkirališta a može ugostiti 83 osobe. Ima 25 soba, od toga 10 dvokrevetnih, 3 peterokrevetne, 3 jednokrevetne, 8 trokrevetnih i jednu sobu sa 21 ležajem. Kupaonice su zajedničke i nalaze se na svakoj etaži.
U novouređenom restoranu poslužuje se buffet doručak, a u ponudi je i menu obrok od tri slijeda za ručak i večeru. Sva jela pripremaju se po tradicionalnim recepturama goranskog i kvarnerskog kraja. Za pansionske goste Dom nudi menu obroke i a la cart ponudu koja se temelji na prirodnim namirnicama i tradicionalnim kvarnerskim recepturama, s naglaskom na tipična goranska jela.

TERMIN	Cijene po osobi/noći u kn			
	noćenje	noćenje / doručak	polupansion	puni pansion
01.01. - 31.12.	**100**	**120**	**170**	**210**

Doplate:
- *Kućni ljubimci, samo uz prethodni dogovor - 20,00 kn*
- *Jednokrevetna soba: 20,00 kn/dan*
- *Boravišna pristojba: odrasli - 5,00 kn po danu; djeca od 12 do18 god. - 3,00 kn*

Popusti za djecu:
- do 3 (2,99) godine u sobi s roditeljima - BESPLATNO
- od 3 do 8 (7,99) godina u sobi s roditeljima - 50% popusta
- od 8 do 14 (13,99) godina u sobi s roditeljima - 20% popusta

Mali planinarski dom SUŠAK

Mali dom Platak odnosno Planinarski dom Sušak nalazi se na 1.127 m nadmorske visine svega 30-tak km od Rijeke. Dom je prostrana jednokatnica kapaciteta 60 kreveta, sa restoranskim djelom koji ima 96 sjedećih mjesta. Sve su sobe smještene na katu gdje se nalazi i zajednički sanitarni čvor koji je podijeljen na muški i ženski.
Mali dom je otvoren svakodnevno od 08:00 - 22:00 h, te ima širok asortiman ponude u svom restoranu kao npr. domaće njoke sa gulašom od divljači, razne maneštre, štrudle i dnevne kolače … sve po pristupačnim cijenama.
Ispred doma se nalazi asfaltirani parking sa cca 40 mjesta, a cesta do doma je tijekom cijele zimske sezone očišćena i prohodna. Dom je također polazište mnogih planinarskih staza kao što su one na Risnjak, Sljeme, Snježnik i Guslicu.

TERMIN	Cijene po osobi/noći u kn		
	noćenje / doručak	polupansion	puni pansion
01.01. - 31.12.	**120**	**170**	**200**

Boravišna pristojba nije uključena u cijenu.

autotrans.hr

CROATIA
Full of life

Upoznajmo kontinentalnu Hrvatsku

Slavonske priče

1.dan: ĐAKOVO - NAŠICE
Polazak u ranim jutarnjim satima. Vožnja autocestom prema Slavoniji uz stanke za odmor. Dolazak u Đakovo te obilazak grada uz lokalnog vodiča: Katedrala J. J. Strossmayera, Bogoslovno sjemenište i Teološki fakultet, Državna ergela lipicanaca Đakovo i Pastuharna, Korzo, Crkva Svih svetih… slobodno vrijeme. Nastavak putovanja do Našica, prijava u hotel i kraće vrijeme za odmor. Obilazak Našica: Crkva i samostan Sv. Antuna Padovanskog, Dvorac Pejačević, Perivoj Pejačević… Posjeta Zavičajnom muzeju Našice. Smještaj u hotel, večera, noćenje.

2.dan: VUKOVAR - ILOK
Doručak. Polazak na izlet u Vukovar, grad heroj - obilazak grada uz lokalnog vodiča. Posjet muzeju "Mjesto sjećanja – Vukovarska bolnica 1991." uz vodstvo kustosa i memorijalnom centru u Vukovarskoj vojarni. Obilazak stare gradske barokne jezgre: spomen križ na Dunavu, luka Vukovar, kuća nobelovca Lavoslava Ružičke, Dvorac Eltz,... Ručak u restoranu u gradu, te nakon ručka nastavak vožnje prema Memorijalnom groblju gdje su zajedno sahranjeni svi branitelji Vukovara te dalje prema masovnoj grobnici i Spomen domu Ovčara. Nastavak vožnje prema Iloku – najistočnijem hrvatskom gradu. Obilazak grada s vodičem: Dvorac Odescalcchi, Crkva sv. Ivana Kapistrana s bogatom bibliotekom, vinarija, stari podrumi,... - razgled uz stručno vodstvo i degustaciju... Stanka za odmor, te povratak u hotel na večeru uz tamburaše do kasno u noć. Noćenje.

3.dan: ALJMAŠ – KOPAČKI RIT – OSIJEK
Iza doručka polazak prema Aljmašu, selu na desnoj obali Dunava i poznatom Marijanskom svetištu koje datira još od 1704. god. Slijedi posjet Parku prirode Kopački rit. Obilazak parka obuhvaća prezentaciju o parku, vožnju brodom po močvarnom dijelu parka te razgledavanje kompleksa dvorca Tikveš.
Kraća vožnja do Osijeka – najvećeg slavonskog grada. Ručak u nekom od restorana. Razgled grada uz vodiča: Tvrđa koja se nalazi na UNESCO-voj listi zaštićenih spomenika svjetske baštine, Trg sv. Trojstva, zgrada generalata, Vodena vrata, crkva Sv. Križa,… te šetnja uz rijeku Dravu do centralnog osječkog Trga Ante Starčevića sa najvećom crkvom u Hrvatskoj – konkatedralom Sv. Petra i Pavla, kasnobaroknom zgradom HNK,... Slobodno vrijeme za vlastite programe. Povratak u hotel. Večera. Noćenje.

4.dan: POŽEGA – KUTJEVO - JANKOVAC
Doručak. Polazak prema Požegi - gradu sa najsačuvanijom baroknom jezgrom u Slavoniji. U pratnji lokalnog turističkog vodiča razgled grada: Stari grad, Županijski sud, Franjevački samostan i crkva Sv. Duha, crkva Sv. Križa, katedrala Sv. Terezije, Biskupski dvor,... Kraće slobodno vrijeme. Prolazak kroz nekadašnju rimsku Zlatnu dolinu (Vallis Aurea). Posjeta najpoznatijem slavonskom vinogorju Kutjevu i starim cistercitskim podrumima Kutjeva d.d. iz 13.stoljeća .
Slijedi odlazak prema izletištu Jankovac jednom od najljepših prirodnih okoliša u Slavoniji. Ručak u prirodi u restoranu novouređenog planinarskog doma. Obilazak s vodičima iz parka: grofovska poučna staza, špilja Grofa Jankovića, špilja hajduka Maksima, Staklarsko groblje,… te šetnja do jedinog slavonskog slapa i geološkog lokaliteta Rupnica upisanog u UNESCO-v popis zaštićene prirodne baštine.
Na povratku posjeta privatnom ZOO vrtu obitelji Bizik nedaleko Našica uz nezaobilazni animacijski show sa životinjama.
Povratak u hotel. Večera. Zabava uz živu glazbu. Noćenje.

5.dan: SLAVONSKI BROD – NOVA GRADIŠKA
Doručak. Odjava iz hotela i polazak prema Slavonskom brodu – drugom po veličini slavonskom gradu. Kraći razgled grada uz vodstvo: Franjevački samostan, šetnica uz Savu, kuća spisateljice Ivane Brlić-Mažuranić, brodska tvrđava kao najsačuvaniji fortifikacijski kompleks u Slavoniji,... Nastavak vožnje autocestom uz zaustavljanje u Novoj Gradišci na seljačkom domaćinstvu koje se bavi proizvodnjom domaćeg piva. Kušanje piva uz tzv. „Slavonski snack" (domaći kruh s masti i razne slavonske mesne delicije) i domaće tradicijske slavonske kolače. Nakon pivske pauze nastavak puta prema mjestu polaska. Povratak u kasnijim večernjim satima.

Varaždinskim i Međimurskim krajem

1.dan: KAKO SU ŽIVJELI GROFOVI DRAŠKOVIĆ
Polazak u jutarnjim satima prema Trakošćanu, razgled jezera i dvorca čija unutrašnjost sadrži brojne dvorane i sobe među kojima su soba sa oružjem, soba sa viteškim oklopima, lovačka dvorana… Posljednji gospodari bili su grofovi Drašković koji su dali značajan doprinos hrvatskoj povijesti i kulturi. Nastavak za Varaždin te razgled grada u pratnji lokalnog vodiča: stara gradska jezgra, obilazak starog grada i varaždinskog groblja. Nakon razgleda nastavak putovanja do smještajnog objekta u Čakovcu ili okolici. Večera, noćenje.

2.dan: PUTEVNIMA ZRINSKIH
Doručak. Polazak autobusom za Gonji Kuršanec. Razgled spomenika Nikoli Zrinskom Čakovečkom (hrvatskom banu) postavljenom na mjestu njegove pogibije. Nastavak za Čakovec. Šetnja perivojem Zrinskih do Starog grada. Obilazak vanjskih obrambenih zidina, bastiona, tornja, Starog i Novog dvora Zrinskih te razgled Muzeja Međimurja (arheološki, etnografski i kulturno-povijesni odjel) smještenog u Novom dvoru Zrinskih. Razgled spomenika Zrinskima: Oproštaj Petra Zrinskog i F.K Frankopana od Katarine Zrinski, Nikola Šubić Zrinski, Nikola VII Zrinski i Ana Katarina Zrinski. Slijedi kraći predah na glavnom gradskom trgu. Mogućnost fakultativnog programa; druženje sa Zrinski gardom (počasni pozdrav i/ili postrojavanje). Nastavak putovanja kroz Prelog i Donju Dubravu do nekadašnje utvrde Novi Zrin u blizini ušća Mure u Dravu. Na mjestu nekadašnje utvrde danas se nalazi spomenik- obelisk. Večera, noćenje.

3.dan: MEĐIMURSKA CESTA TRADICIJE
Doručak. U prijepodnevnim satima program Međimurska cesta tradicije. Upoznavanje s tradicijskim obrtima: tkanje, lončarstvo, pletenje cekera, proizvodi od šibe i dr. Mogućnost organiziranja radionica i aktivnog sudjelovanja u jednom ili više tradicijskih obrta.
U popodnevnim satima kupanje u Toplicama Sv. Martin ili Gradskim bazenima Čakovec ili šetnja gradom Čakovcem.

4.dan BAJKOVITI OKUSI MEĐIMURJA
Doručak. Odjava iz hotela. Slobodno za vlastiti program. Oko podneva odlazak u pravcu Gornjeg Međimurja – vinorodnog kraja. „Međimurski obed" (ručak) u jednom od restorana s tradicionalnom međimurskom hranom. Nakon ručka razgled odlazak na degustaciju poznatih međimurskih vina u neku od vinskih kuća. Nakon degustacije završetak programa te povratak.

Aranžmani se mogu realizirati za grupe od 10 do 50 osoba u trajanju 1, 2, 3 i više dana. Smještaj je osiguran u hotelu 3 zvjezdice.
Stručno vođenje na hrvatskom, a na upit i na drugim jezicima.

Tradicijske vrijednosti Velebita i Like

1.dan: SMILJAN - GOSPIĆ
Polazak u jutarnjim satima. Naše prvo odredište je Memorijalni centar Nikole Tesle u Smiljanu nedaleko Gospića koji je otvoren 10. srpnja 2006. godine povodom obilježavanja 150 godina rođenja Nikole Tesle. U sklopu centra postoje mnogi sadržaji od prije postojećih kao što su ; Rodna kuća i pripadajući gospodarski objekt, Crkva sv. apostola Petra i Pavla, do novoizgrađenih sadržaja; trijem, parkiralište, pješačke staze, spomenik kipara Mile Blaževića, auditorij, prototipovi u mjerilu 1:1 – Teslina ispitna stanica iz Colorado Springs-a, Teslina turbina, Teslin brod na daljinsko upravljanje, zatim most / platforma, multimedijalni centar… Obilazak centra u pratnji stručnog vodiča.
Odlazak u Gospić, kraći razgled te posjet Muzeju Like gdje se mogu razgledati; Stalni postav arheologije Terra viva kojim se objedinjuje sveukupna slika Like od pretpovijesti do konca srednjeg vijeka, odnosno turske vladavine, postav etnografije koji se nalazi unutar muzejskog dvorišta, u posebnoj, tradicionalnoj ličkoj kući brvnašici sa šimlom kao pokrovom i pripadajućim interijernim uređenjem, koji uz manje izmjene prati tradicionalna događanja tijekom godišnjih doba.
Odlazak u hotel, smještaj, večera i noćenje.

2.dan: NP PLITVIČKA JEZERA
Nakon doručka, napuštanje hotela te odlazak na cjelodnevni razgled Nacionalnog parka Plitvička jezera: taj prekrasni niz od 16 jezera, jedan su od najljepših i najzanimljivijih prirodnih fenomena Hrvatske. Nalaze se u Istočnoj Lici, između planina Male Kapele i Ličke Plješivice, a neposredno uz cestu što povezuje Zagreb i Dalmaciju.
Nakon razgleda odlazak u hotel, večera i noćenje.

3.dan: KRASNO
Doručak. Odlazak u Krasno te posjet svetištu. Legenda o Majci Božjoj krasnarskoj potječe iz 1219. godine. Davna pobožna priča kaže da su pastiri u Krasnarskoj šumi pronašli na nekakvom panju čudesan cvijet, a u cvijetu sliku Majke Božje. Pastiri su otrgnuli cvijet i ponesli ga u Krasnarsko polje, gdje se od drevnih vremena nalazila kapelica. Međutim preneseni cvijet je nestao, dok ga pastiri nisu našli na istom panju kao i prvi put. To se čudo ponovilo nekoliko puta: prenesli bi cvijet, a on se opet vraćao na panj u šumi. Mjesto koje je Majka Božja odabrala, nije bio ni vidikovac, niti je na tom mjestu netko živio, već naprosto jedna jama. Narod je shvatio Gospinu želju, sagradivši joj na tom mjestu kapelicu, a nad samim panjem, gdje se cvijet ukazao, podigli su joj žrtvenik. Kroz naredna stoljeća Krasno postaje poznato marijansko prošteniste, naročito čuveno po čudesnim ozdravljenjima. Kasni ručak u svetištu.
Iza ručka posjet Šumarskom muzeju.
Povratak u večernjim satima.

Upoznajte Gorski kotar

1.dan: NP RISNJAK
Polazak u jutarnjim satima. Vožnja turističkim autobusom u pravcu Nacionalnog parka Risnjak. Nakon razgleda Parka odlazak u hotel. Slobodno vrijeme, večera i noćenje.

2.dan: DELNICE – DOLINA LEPTIRA
Nakon doručka odlazak u Delnice. Smještene na Delničkom polju i okružene vrhovima Drgomalj, Petehovac i Japlenški vrh, s nadmorskom visinom od 730 m, „najviši" su grad u Hrvatskoj.
Nakon razgleda Delnica odlazak do Doline leptira (Kupske doline) u kojoj, prema istraživanjima, živi oko 500 vrsta različitih leptira. Na mjestu gdje se na putu iz Hrvatske u Kranjsku prelazilo preko Kupe brodom ("skelom"), razvilo se već u XV. stoljeću naselje otvorenog tipa, današnji Brod na Kupi. Razgled Broda na Kupi. Povratak u hotel, večera i noćenje.

3.dan: RAVNA GORA - ZELENI VIR - VRAŽJI PROLAZ
Iza doručka odlazak u Ravnu Goru. Ravna Gora nadaleko je poznata po manifestaciji "Ravnogorski plodovi gorja" - baziranoj na zrenju i berbi pojedinih plodova tijekom godine. Grupu sačekuje lokalni vodič i u "šumskoj učionici" upoznaje sa biljnim i životinjskim svijetom Ravnogorskog kraja. Mogućnost berbe šumskih plodova. Po završetku ovisno o želji i mogućnostima grupe pješačenje do Zelenog vira - proglašenog rezervatom prirodnih vrijednosti. Druga je atrakcija 800 metara dugačak kanjon Vražji prolaz. Nakon razgleda povratak u hotel. Večera i noćenje.

4.dan
Nakon doručka slijedi slobodan dan za edukativne sadržaje te šetnju i odmor. Večera i noćenje.

5.dan: LOKVE
Nakon doručka odjava iz hotela i odlazak u Lokve. Kraj ulaza u Lokve je špilja Lokvarka, najdublja špilja u Hrvatskoj koja je otvorena za posjetitelje. Razgled špilje.
Na udaljenosti od samo 1 km nalazi se i Park šuma Golubinjak. Uređenim pješačkim stazama ove šume šetnja do "Kraljice šume" - divovske jele starosti od preko 250 godina te "Paklenih vrata" – otvora u stijeni. Obilazak Ledene i Golubinje špilje. U Ledenoj špilji snijeg i led se zadržavaju često i u ljetnim mjesecima, a Golubinja špilja dobila je naziv po golubima dupljašima koji su obitavali u njoj. Nakon razgleda, povratak kući u popodnevnim satima.

Hrvatsko zagorje

1.dan: ZELENJAK - KUMROVEC
Polazak u jutarnjim satima autobusom do Zelenjaka. Dolina Zelenjak proglašena je posebno zaštićenim objektom u prirodnoj kategoriji rezervata prirodnog predjela-park šume i memorijalnog prirodnog spomenika. Posjet Spomeniku hrvatskoj himni "Lijepa naša". Nakon kratkog odmora slijedi nastavak puta prema Kumrovcu. Posjet Muzeju "Staro selo", jedinstvenom muzeju na otvorenom, s očuvanim izvornim seoskim kućama s prijelaza 19. u 20. stoljeće. Danas se rodna kuća Josipa Broza Tita nalazi na početku Muzeja i sadrži povijesne i etnološke izloške. Nakon razgleda kratki odmor te odlazak u hotel, večera i noćenje.

2.dan: TRAKOŠĆAN - HUŠNJAKOVO
Nakon doručka odlazak prema Trakošćanu. Razgled istoimenog dvorca s očuvanim originalnim namještajem, umjetninama i oružjem, u čijem podnožju se nalazi raskošni perivoj s umjetnim jezerom.
Slijedi odlazak prema Krapini – posjet Muzeju krapinskih neandertalaca i lokalitetu Hušnjakovo, najpoznatijem svjetskom nalazištu neandertalskog čovjeka. Ručak te nakon ručka slobodno popodne za kupanje, sportske aktivnosti i radionice. Večera, noćenje.

3.dan: GORNJA STUBICA – MARIJA BISTRICA
Nakon doručka odlazak u posjet Gornjoj Stubici – razgled spomenika Seljačkoj buni i Matiji Gupcu. Nastavak puta do Marije Bistrice, Svetišta Majke Božje Bističke - važnog svetišta u vjerskom životu hrvatskog naroda. Nakon razgleda, posjet radionici gdje se izrađuju licitarska srca gdje će svatko moći izraditi svoje. Nakon ručka povratak. Dolazak u večernjim satima.

Putevima bajki i legendi

1.dan: OGULIN – JEZERO SABLJACI – RASTOKE
Polazak u jutarnjim satima za Vrbovsko te dalje za Ogulin. Posjeta Zavičajnom muzeju te odlazak na radionicu Legengrad – Kosjenkin dom, dio koje se odrađuje u samom Ogulinu a dio na jezeru Sabljaci pod stručnim vodstvom animatora. Slijedi ručak na Sabljacima. Nakon ručka nastavak za Slunj - Rastoke. Razgled Gornjih i Donjih Rastoka – prekrasnih slapova rijeke Slunjčice na utoku u Koranu, vodenica ... Nastavak puta za Topusko. Dolazak u večernjim satima. Smještaj u hotel. Večera.

2.dan: TOPUSKO – ČIGOĆ – PARK PRIRODE LONSKO POLJE – SISAK
Topusko – polupansion
Nakon doručka vožnja autobusom preko Siska za Čigoć (europsko selo roda). Dolazak u Informativni centar; kratko predavanje o rodama, promatranje roda dalekozorom, obilazak sela i brojenje gnijezda, razgledavanje okućnica pod vodstvom stručnog edukatora. Povratak u igraonicu Edukativnoga centra; popunjavanje radnih listića, razgledavanje tradicionalne stolarske radionice i suvenirnice. U dvorištu prijamnog centra, mlađem naraštaju se pruža mogućnost zanimljive i edukativne igre „Rodina pustolovina". S obzirom na dob posjetitelja, radni listići su izrađeni posebno za mlađu, a posebno za stariju školsku djecu i odrasle.
Nakon upoznavanja europskog sela roda, posjetitelji odlaze u retenciju Lonjskog polja u selu Mužilovčici do kojeg se za 10 minuta stiže autobusom a zatim se kratkom šetnjom (20 min) odlazi u polje. U polju stručni vodič upoznaje posjetitelje s bogatstvom flore i faune Parka prirode, a omogućuje im promatranje i fotografiranja pašnjaka s krdima konja, goveda i svinja. Ručak na seoskom domaćinstvu u Čigoću. Nakon ručka mogućnost jahanja na posavskim konjima. Nastavak za Sisak – kraći razgled (upoznavanje s povijesti nastanka sisačke tvrđave) te povratak u Topusko na večeru.

3.dan: DUBOVAC – SAJAM VLASTELINSTVA
Topusko - doručak, ručak. Prijepodne slobodno za kupanje.
Nakon ručka nastavak za Karlovac, do starog grada Dubovca – razgled. Ovisno o periodu godine moguć posjet Sajmu vlastelinstva - kulturno turističkoj edukativnoj manifestaciji. U autentičnom ambijentu prezentiraju se srednjevjekovni običaji i zanati na atraktivan način, a kroz aktivno sudjelovanje stječu se znanja vezano za lokalnu i nacionalnu kulturnu baštinu. Povratak u večernjim satima.

Podravski motivi

1.dan: KOPRIVNICA
Dolazak u Koprivnicu u popodnevnim satima. Razgled kulturno-povijesnih znamenitosti Koprivnice u pratnji lokalnog vodiča; Vijećnički trg, crkava sv. Nikole, franjevački samostan, Gradska vijećnica, knjižnica F. Galović, Glavni trg, park s glazbenim paviljonom… Nakon razgleda smještaj u hotel, večera. Vrijeme nakon večere u vlastitom aranžmanu – preporučamo šetnju glavnim gradskim trgom i pivo u poznatoj koprivničkoj pivnici Kraluš…. Noćenje.

2.dan: PODRAVKA
Doručak. U prijepodnevnim satima razgled Muzeja prehrane Podravke - etnografska zbirka, zbirka industrijske tehnologije, zbirka etiketa i ambalaže, zbirka propagandnog materijala, zbirka fotografija iz povijesti Podravke, zbirka posuđa i dr.
Odlazak u Podravkin rekreativni centar. Ručak u autentičnom restoranu Podravska klet. Nakon ručka preporučamo odlazak na vidikovac, šetnju centrom ili obližnjim šumama. Povratak u Koprivnicu.
Večera u restoranu hotela uz bogati „švedski stol" s domaćim podravskim jelima uz glazbu i zabavu. Noćenje.

3.dan: HLEBINE - ĐURĐEVAC - PITOMAČA
Doručak. Odjava iz hotela. Odlazak do 15 km udaljenih Hlebina - koljevke hrvatske naivne umjetnosti, autohtonog hrvatskog stila koji se bavi motivima života na selu. Posjet galeriji i etno kući velikana Ivana Generalića - mogućnost kupnje slika i reprodukcija. Odlazak u pravcu Pitomače - prema želji grupe mogućnost kraćeg zaustavljanja u Đurđevcu. Po dolasku u seoski turizam Zlatni klas Otrovanec - „podravski ručak" u restoranu seoskog imanja. Nakon ručka šetnja i razgled imanja: voćnjak, ribnjak, konji iz vlastitog uzgoja (mogućnost vožnje kočijom ili jahanja). Zadržavanje prema želji grupe. Povratak u mjesto stanovanja u popodnevnim satima.

Radenci Spa Resort - Sava Hotels & Resorts

SAVA HOTELS & RESORTS

Hotel Radin ****

termin: 02.01. - 31.12.2018. *(min. boravak: 2 noći)*

Cijena 680,00 kn po osobi za dvije noći!

CIJENA UKLJUČUJE:
- smještaj u klasičnoj dvokrevetnoj ili economy sobi sa francuskim ležajem (ovisno o raspoloživosti)
- polupansion (buffet)
- + 1 x Prleška južina kod dvije noći
- + 1 x MASAŽA PARCIJALNA - 10 minuta po osobi kod dvije noći
- neograničeno kupanje na termama
- jutarnju gimnastiku i aerobik u vodi (pon. - sub.)
- pijenje mineralne vode u pitnom salonu
- ulaz u svijet sauna 1 x dnevno do 15.00 sati (ne vrijedi na dan odlaska)
- upotreba ogrtača za kupanje
- animacijski program
- besplatni parking
- WIFI u predvorju hotela - gratis

Moguća i nadoplata za klasičnu dvokrevetnu obu sa dodatnim ležajem: 30 kn po osobi / danu
Nadoplata za jednokrevetnu sobu: 110 kn po osobi/danu
Nadoplata za djecu sa dvoje odraslih u sobi:
(samo u klasičnoj dvokrevetnoj sobi sa polupansionom + užina)
- do napunjene 2. godine: gratis
- od 2 do napunjenih 12 godina : 45 kn po osobi/danu
- od 12 do napunjenih 15 godina : 30% popusta

TERME 3000 - MORAVSKE TOPLICE
SAVA HOTELS & RESORTS

Obilje dobroga!

U TERMAMA 3000 svaki dan daruje vam novi doživljaj: svaki put drukčiji, a istodobno autentičan i pun svega dobroga – baš kao krajolik koji vas okružuje! Ljekoviti učinci jedinstvene crne termomineralne vode, raskoš wellnessa, adrenalinski užitci vodenog parka, opušteno druženje na golfu, izvrsna ponuda autentičnih lokalnih specijaliteta i tradicionalnih jela u koja su vrhunski kuharski majstori unijeli srce Prekmurja… Odaberite svoje doživljaje i osmislite dan kakav ste oduvijek željeli!

PAKET SIMFONIJA UŽITAKA

Hotel Livada Prestige
2 noći po osobi **1568 kn**

vrijedi od 2.1. do 31.12.2018.

PAKET UKLJUČUJE
- smještaj s polupansionom u Prestige dvokrevetnoj sobi
- neograničeno kupanje u bazenima hotela na dan dolaska od 11 sati i cjelodnevno na dan odlaska
- ležaljke i suncobrani uz hotelski bazen
- neograničeno kupanje u bazenskom kompleksu Terme 3000
- jutarnju gimnastiku i aerobik u vodi
- ulaz u hotelski svijet sauna i fitness studio
- upotrebu kupaćih ogrtača i ručnika za kupanje

I JOŠ ...
Boca pjenušavog vina u sobi
1 x tajlandska masaža s toplim biljem i aromatičnim uljima (50 min

www.sava-hotels-resorts.com

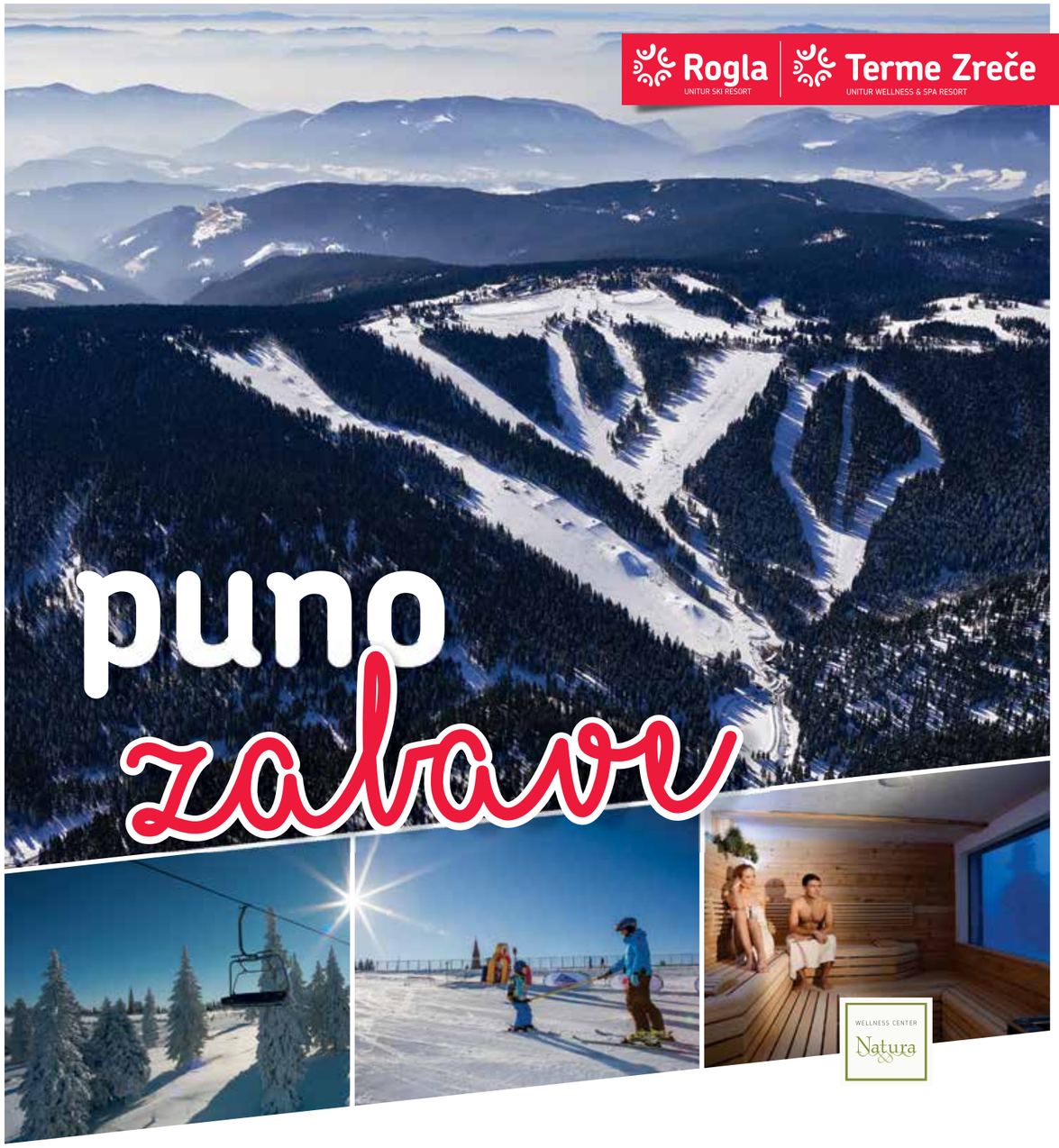

i ❤ Rogla

- Sa skijanja u termalne bazene,
- Dječji snježni park,
- Pohorsko selo za djecu,
- Škola snježnih sportova,
- Apres ski,
- Zimska kulinarika,
- Wellness.

www.rogla.eu

Rogla ski paket *Rogla*

CIJENA UKLJUČUJE:
- noćenje s buffet doručkom i večerom
- dnevna SKI karta (4 noćenja = 4-dnevna SKI karta)
- čuvanje skijaške opreme za goste hotela na Rogli (smještaj hotel Planja i hotel Rogla)
- kupanje u hotelskom bazenu na Rogli
- 30% popusta kod ulaza u saune u Wellnes hotela Planja ili u Wellness centru Natura
- 1 x dnevno ulaz u saune Wellness centra Natura - za goste hotela Natura
- 1 x tokom boravka ulaz u termalne bazene u Termama Zreče
- korištenje športske dvorane do 16:00 sati (1 sat dnevno squash ili stolni tenis)
- 50% popusta kod korištenja fitnesa na Rogli
- prijevoz autobusom na relaciji Rogla - Zreče - Rogla (time table)
- animacija prema programu

Cijena po osobi na dan u dvokrevetnoj sobi			
objekt / termin	27.11. - 25.12.2017. 15.03. - 08.04.2018.	25.12. - 29.12.2017. 05.03. - 15.03.2018.	14.01. - 18.02.2018.
Hotel Natura ****	**78 €**	**93 €**	**96 €**
Hotel Planja****	**71 €**	**85 €**	**88 €**
Hotel Rogla***	**56 €**	**69 €**	**72 €**
Bungalovi Macesen****	**59 €**	**71 €**	**74 €**
Hotel Brinje*** Bungalovi Rogla*** Apt. Jurgovo***	**53 €**	**65 €**	**68 €**

Popusti za djecu:
u terminima: 05. - 15.03.2018. i
14.01. - 18.02. 2018. - jedno dijete do 10 godina u hotelu Rogla u sobi s dvije odrasle osobe GRATIS. *(uključen polupansion i kupanje u hotelskom bazenu, bez ski karte)*

Popusti za školu skijanja:
15% povoljnije - u terminu 15.01. - 18.02.2018. za tjedni tečaj (pon - pet, 10-satni ili 15-satni tečaj)
10% povoljnije - u terminu 27.11. - 25.12.2017.
10% povoljnije - u terminu 15.03. - 08.04.2018.
10% povoljnije - u terminu 25.12. - 29.12.2017.
10% povoljnije - u terminu 05.03. - 15.03.2018.

Minimalni termin boravka: 5 dana / 4 noćenja.

Ski & Spa *Terme Zreče*

CIJENA UKLJUČUJE:
- noćenje s doručkom i večerom
- dnevna skijaška karta
- čuvanje skijaške opreme u Termama Zreče
- kupanje u termalnim bazenima
- 1x tokom boravka posjet Sauna selu s programima kovitlanja zraka (peeling i obloge po programu), 50% popusta na dodatne posjete
- 1x dnevno posjet Sauna selu za goste hotela Atrij
- ogrtač za kupanje (Hotel Atrij, Hotel Vital)
- korištenje fitnesa (50% povoljnije)
- prijevoz autobusom na relaciji Zreče - Rogla - Zreče
- hotelska animacija: zabavna aqua aerobika, nordijsko hodanje s iskusnim instruktorom, šetnje okolicom s vodičem, navečer glazba i ples u hotelskoj kavani (utorak, petak, subota), kreativne radionice za djecu tijekom školskih praznika (02.- 14.01.2018. i 16.02. - 05.03.2018.)

Cijena po osobi na dan u dvokrevetnoj sobi	
objekt / termin	18.12. - 29.12.2017. 02.01. - 08.04.2018.
Hotel Atrij****S	**88 €**
Hotel Vital****	**71 €**
Vile Terme Zreče **** - soba	**57 €**
Vile Terme Zreče **** - 2+2 apt	**66 €**

Popusti za djecu:
Jedno dijete do 10 godina u hotelu Rogla u sobi s dvije odrasle osobe GRATIS! *(uključen polupansion i kupanje u hotelskom bazenu, bez ski karte)*

Popusti za zlatne godine:
Jedan dan boravka GRATIS! plati 6 dana, a boravi 7 dana - za starije od 60 godina kod boravka 7 dana u hotelu Vital ili Atrij.

Kod rezervacije navedenog programa se može koristiti samo jedna od navedenih pogodnosti.

Pogodnosti za goste:
- 10% popusta na cijene škole skijanja tokom boravka i uz hotelsku iskaznicu;
- tjedni tečaj, pon - pet, 15% povoljnije u razdoblju od 15.01. do 18.02.2018.

Minimalni termin boravka: 4 dana/ 3 noćenja.

Putovanja

- Klagenfurt - Minimundus - Villach - Velden i Bled
- Salzburg i dvorci Bavarske
- Cinque Terre - Genova
- Europski Festival čokolade u Perugi i Firenza
- Advent Klagenfurt - Villach - Velden
- Advent u Beč
- Advent u Kopenhagenu
- Nova godina u Beogradu
- Nova godina u Budvi
- Nova godina u Sarajevu
- Kuba

- Grupno putovanje u toplice „Banja Vrućica"
- Festival „Verona In Love" i Venecija
- Azurna obala
- Gastro Italija
- Balkan
- Dolina Rajne
- Lourdes

Klagenfurt - Minimundus - Villach - Velden i Bled

termini: 30.09. - 01.10.2017. i 07. - 08.04.2018.

1. dan: KRK / RIJEKA - KLAGENFURT - MINIMUNDUS

Polazak autobusa s Autobusnog kolodvora Krk u 05:00 sati, polazak iz Rijeke sa autobusnog kolodvora Žabica u 06:00 sati. Vožnja kroz Sloveniju prema austrijskoj Koruškoj uz kraće zaustavljanje putem. Dolazak u Klagenfurt, glavni grad Koruške. Klagenfurt ima jedan od najljepših starih gradova u Austriji.
Šetnja do kazališta, gradske vijećnice, glavnog gradskog trga, fontane Lindwurm, spomenika Mariji Tereziji i palače Landhaus. Slobodno vrijeme u gradskom središtu za šetnju ili ručak. Za vrijeme šetnje možete otkriti predivna renesansna dvorišta u kojima su se danas smjestili moderni butici, trendovski lokali i autohtone gostionice. Odlazak do obližnjeg Minimundusa, „svijeta u malom" gdje ćete vidjeti modele najvažnijih svjetskih građevina i moći proputovati cijeli svijet u samo nekoliko sati: od atenske Akropole, opere u Sidneyu, londonskog Towera do Bijele kuće u Washingtonu, bečke katedrale sv. Stjepana, pariškog Slavoluka pobjede, indijskog Taj Mahala, crkve sv. Petra u Vatikanu, Crkve sv. Marka u Zagrebu, Aja Sofie itd. Preko 156 modela u omjeru 1:25 pružiti će bezbrojne mogućnosti fotografiranja uz najvažnije građevine, a parkovi i cvjetni nasadi u blizini Vrbskog jezera čine čarobno okruženje ovog parka zanimljivog i djeci i odraslima o čemu govori i brojka o 17 milijuna dosadašnjih posjetilaca! Mogućnost posjeta novom interaktivnom centru i uživanje u novom restoranu. Putnici koji ne žele posjetiti Minimundus mogu iskoristiti vrijeme u središtu Klagenfurta i dogovoriti mjesto sastanka s pratiteljem radi nastavka putovanja. Smještaj u hotel u okolici Villacha. Noćenje.

2. dan: VILLACH - VRBSKO JEZERO I VELDEN - BLEDSKO JEZERO - RIJEKA

Doručak. Odjava iz hotela. Odlazak prema Villachu, drugom najvećem koruškom gradu cestom iznad Vrbskog jezera. Šetnja povijesnom jezgrom Villacha: crkva sv. Jakova s najvišim crkvenim tornjem visokim 94 metara - gradska vijećnica - glavni trg - obala Drave.. Preporuča se šetnja preko Gradskog mosta iznad rijeke Drave, Stari most koji se spominje 878. g., i prelaskom na drugu stranu dolazi se do crkve Sv.Nikole sa franjevačkim samostanom i statuom Sv.Franje Asiškog. Ispred crkve se nalazi brončani model grada Villacha iz 1649.g. te brončana skulptura karnevala (u obliku dvorske lude).
Vožnja uz jezero Wörthersee (Vrbsko jezero). Na obalama ovog jezera austrijsko plemstvo je podizalo svoje palače i ljetnikovce. Zaustaviti ćemo se u mjestu Velden, aristokratski gradić i elitno ljetovalište kakvo se može vidjeti uz obalu mnogih svjetskih jezera poznato po snimanju popularnih serijala. Glavni simbol mu je Veldenski dvorac - palača koja je izgrađena u 16. stoljeću koji je danas luksuzni hotel. Šetnja uz jezero i luksuzne vile bogatih austrijanaca koje čine ovo mjesto čarobnim.
Slobodno vrijeme. Put se nastavlja kroz tunel Karavanke do bisera slovenskih Alpi , Bledskog jezera. Slobodno vrijeme za šetnju oko jezera, odlazak u Blejski Stari grad ili kušanje poznatih bledskih kremšnita ili blejske grmade.
Povratak prema Hrvatskoj uz kraća zaustavljanja radi odmora. Dolazak u Rijeku / Krk je predviđen u večernjim satima.

Cijena: **685,00 kn po osobi** *(minimalno 40 putnika)*

Doplata za jednokrevetnu sobu: **250,00 kn**

CIJENA UKLJUČUJE:
- prijevoz turističkim autobusom prema programu
- licenciranog turističkog pratitelja
- usluga po programu
- jamčevno osiguranje i osiguranje od odgovornosti
- smještaj u dvokrevetnim, trokrevetnim ili četverokrevetnim sobama na bazi 1 noćenja sa doručkom u hotelu 3*/4*
- troškove organizacije putovanja

CIJENA NE UKLJUČUJE:
- ulaznice za kulturno - povijesne spomenike
- ulaznicu za Minimundus *(Informativna cijena ulaznice: 11,00 € - odrasli, 06,00 € - djeca 6-15 godina)*
- putno zdravstveno osiguranje i osiguranje od otkaza

Salzburg i dvorci Bavarske

termin: 06. - 08.10.2017.

1. dan: RIJEKA – SALZBURG – INZELL

Polazak iz Rijeke u 6,00 sati preko Slovenije – tunela Karavanke za Salzburg. Dolazak u Salzburg oko 13,00 sati. Šetnja i upoznavanje Mozartovog grada čija je stara jezgra pod zaštitom UNESCO-a. Šetnja gradom i slobodno vrijeme. Nakon razgleda znamenitosti, nastavak putovanja za Inzell. Dolazak u hotel***, smještaj i noćenje.

2. dan: INZELL – NEUSCHWANSTEIN – LINDERHOFF – ETTAL – INZELL

Doručak u hotelu. Nakon doručka polazak prema jednom od najpoznatijih dvoraca kojeg je proslavio i Walt Disney kao simbol - dvorac Ludwiga II. Od parkinga do dvorca možete se prošetati, voziti lokalnim autobusom (uz nadoplatu) ili provesti se kočijom (uz nadoplatu). Nakon posjete Neuschwansteinu nastavak puta do tzv. Deutsche Alpenstrasse do sljedećeg Ludvigovog dvorca Linderhofa. Razgled dvorca kojeg je Ludvig dizajnirao nakon posjete dvorca Versailles što se vidi po unutrašnjem uređenju gdje prevladava sva raskoš tog doba. Osim dvorca sagradio je i špilju sa umjetnim jezercem. Nakon razgleda odlazak do dvorca Ettal s prekrasnim svetištem. Nakon posjete Ettalu - produžite par km do tipičnog bavarskog mjestašca Oberammergau - s oslikanim fasadama, s mnoštvom trgovina suvenirima. Povratak u hotel. Noćenje.

3. dan: INZELL – HERRENINSEL – RIJEKA

Doručak. Poslije doručka polazak za Prien na obali jezera Chiemsee. Vožnja brodićem do otočića Herreninsel na kojem je Ludvig II. izgradio svoj dvorac Herrenchiemsee – po uzoru na Verssailes odnosno na Luja XIV gdje je unutrašnjost dvorca posvetio upravo njemu (Dvorana ogledala). Vožnja brodićem od Priena traje cca 15 minuta. Od brodskog pristaništa na otočiću lijepom šetnjom kroz divnu prirodu za cca 20-tak minuta stižete do dvorca no i tu postoji kočija za one romantičnije (uz nadoplatu). Nakon posjete Herreninselu povratak brodićem u Prien. Polazak autobusa prema Rijeci. Dolazak u večernjim satima.

Cijena: **1.220,00 kn po osobi u 1/2 sobi** *(minimalno 40 putnika)*

CIJENA UKLJUČUJE:
- prijevoz turističkim autobusom prema programu
- pratitelja putovanja
- smještaj u hotelu 3* u 1/2 sobama na bazi 2 noćenja s doručkom
- osiguranje od posljedica nesretnog slučaja
- jamčevinu za turistički paket aranžman
- pripremu i organizaciju putovanja

CIJENA NE UKLJUČUJE (doplata na licu mjesta):
- ulaznicu u dvorac Neuschwanstein: 11,00 €
- ulaznicu za dvorac Linderhof: 7,50 €
- ulazniice za dvorac Herrenchiemsee: 9,00 €
- brodska vožnja Prien - Herreninsel - Prien: 6,00 €

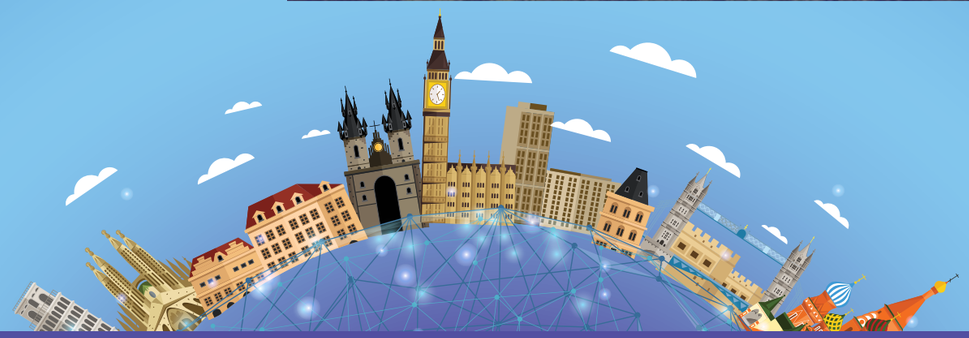

Cinque Terre - Genova

termin: 12. - 15.10.2017.

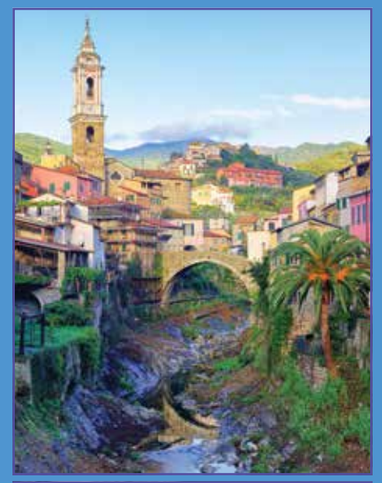

1. dan: RIJEKA – LUCCA – LIGIJSKA OBALA

Polazak iz Rijeke sa Žabice u 6,00 sati u smjeru Italije. Uz kraća usputna zaustavljanja do Lucce, rodnog mjesta Giacoma Puccinia. Razgled znamenitosti (GRADSKE ZIDINE, PIAZZA NAPOLEONE, S. GIOVANII E REPARATA, DUOMO, S.MARTINO, S.MICHELE IN FORO,...). Nastavak putovanja prema Ligurijskoj obali. Smještaj u hotel***. Noćenje.

2. dan: LIGURIJSKA OBALA – LA SPEZIA (CINQUE TERRE) – LIGURIJSKA OBALA

Nakon doručka cjelodnevni izlet u Nacionalni park Cinque Terre - dio UNESCOve svjetske baštine - s pet prekrasnih pitoresknih sela (RIOMAGGIORE, MANAROLA, CORNIGLIA, VERNAZZA, MONTEROSSO AL MARE) koja se ponosno uzdižu iznad mora i čekaju na nove radoznale putnike. Dolazak autobusom do La Spezie gdje se slijedi ukrcaj na vlak koji vas vozi do Riomaggiore – tipičnog Ligurskog gradića. Nastavak pješice panoramskom šetnicom poznatom pod nazivom « VIA DELL'AMORE « (ulica ljubavi), uživajući u pogledu na slikovitu obalu nacionalnog parka sa specifičnim terasastim vinogradima. Dolazak do gradića Manarol smještenog na samoj litici. Nastavak vlakom do gradića Monterosso al Mare, koje je najveće u skupini Cinque Terre. Slobodno vrijeme. Povratak vlakom za La Speziu. Iz La Spezie nastavak vožnje autobusom do gradića Portovenere – jednog od najromantičnijih gradića na ligurskoj obali (nosi naziv po Veneri – božici ljubavi). U predvečernjim satima povratak u hotel. Noćenje.

3. dan: LIGURIJSKA OBALA – GENOVA – LIGURIJSKA OBALA

Doručak. Nakon doručka polazak prema Genovi. Posjet najvećem Aquariumu u Europi (preko 12.000 životinjskih vrsta). Razgled i slobodno vrijeme. Povratak u hotel. Noćenje.

4. dan: LIGURIJSKA OBALA – PARMA – RIJEKA

Nakon doručka polazak prema Parmi. Po dolasku razgled grada: PIAZZA GARIBALDI, DUOMO, BAPTISTERO, CRKVA SAN GIOVANI EVANGELISTA, PALAZZO DELLA PILLOTA… Slijedi posjet sirani gdje se proizvodi dobro poznati sir parmigiano. Razgled i degustacija uz nadoplatu (posjet sirani uključuje vođeni razgled, degustaciju parmezana starog 18 i 24 mjeseca uz acetto balsamico, med, vino). Povratak u Rijeku uz usputna zaustavljanja. Dolazak u Rijeku u večernjim satima.

Cijena: **1.635,00 kn po osobi u 1/2 sobi** *(minimalno 40 putnika)*

CIJENA UKLJUČUJE:
- Prijevoz turističkim autobusom prema programu
- Pratitelja putovanja
- Smještaj u hotelu 3* Ligurijska obala u 1/2 sobama na bazi 3 noćenja s doručkom
- Osiguranje od posljedica nesretnog slučaja
- Jamčevinu za turistički paket aranžman
- Pripremu i organizaciju putovanja

CIJENA NE UKLJUČUJE:
- Parco Nazionale Cinque Terre: 12,00 € *(u cijenu uključen vlak, ulaznica za nacionalni park, mini busevi koji voze unutar parka, besplatni WIFI…)*
- Genova Aquarium: 25,00 €
- Degustacija sira u Parmi *(informativno)*: 3,00 €

Europski Festival čokolade u Perugi i Firenza

termin: 20. - 22.10.2017.

1. dan: RIJEKA – BOLOGNA – CHIANCIANO TERME

Polazak iz Rijeke sa autobusnog kolodvora Žabica u 06:30 sati u smjeru Bologne. Vožnja prema Bologni. Po dolasku razgled glavnog grada regije Emilia Romagna i sjedišta najstarijeg sveučilišta na svijetu. Upoznavanje grada s našim pratiteljem putovanja: Piazza Maggiore, Neptunova Fontanta Palazo Communale, sveučilište, Katedrala Sv. Petroija, torenjevi Garise. Slobodno vrijeme za šetnju, ručak i shopping. Nastavak vožnje prema Toskani. Smještaj u hotelu u turističkom mjestu Chianciano terme u južnoj Toskani, poznatom po izvorima termalne vode. Večera. Noćenje.

2. dan: CHIANCIANO TERME – PERUGIA EUROPSKI FESTIVAL ČOKOLADE i TRASIMENSKO JEZERO

Nakon doručka odlazimo na Europski festival čokolade u Perugiu. Sa parkirališta autobusa, odlazak javnim prijevozom do središta grada. Šetnja glavnom ulicom starog grada, Corso Vanucci i trgom Piazza IV Novembre s čuvenom Fontanom Maggiore. U povijesnoj jezgri grada održava se „Eurochocolate", međunarodni festival čokolade na kojem posjetitelji mogu uživati u ogromnoj ponudi čokolada iz cijelog svijeta, prošetati velikim bazarom čokolade, kupiti čokoladu raznih oblika, dimenzija, kušati luksuzne čokolade neobičnih okusa, popiti neku od odličnih vrućih čokolada i svakako posjetiti kultnu trgovinu Perugina i kupiti slavne čokoladice Bacci = čokoladni poljupci! U poslijepodnevnim satima slijedi povratak prema Chianciano Termama uz usputno zaustavljanje na najvećem jezeru Italije, Trasimenskom jezeru. Večera. Noćenje.

3. dan: CHIANCIANO TERME – FIRENZA – RIJEKA

Doručak. Odlazak iz hotela i vožnja do Firenze. U pratnji našeg pratitelja putovanja slijedi razgled grada: katedrala - krstionica - Giottov zvonik - crkve Santa Croce - Medičejske grobnice - crkva San Lorenzo - Ponte Vecchio-Piazza Signoria. Slobodno vrijeme za posjet tržnice s lokalnim proizvodima, shopping ili ručak. Odlazak iz Firenze u poslijepodnevnim satima. Vožnja prema Hrvatskoj uz kraća zaustavljanja putem. Dolazak u Rijeku u kasnim večernjim satima.

Cijena: **1.185,00 kn po osobi u 1/2 sobi** *(minimalno 40 putnika)*

CIJENA UKLJUČUJE:
- prijevoz turističkim autobusom prema programu
- pratitelja putovanja
- smještaj u hotelu 4* u 1/2 sobama na bazi 2 polupansiona
- osiguranje od posljedica nesretnog slučaja
- jamčevinu i organizaciju putovanja

CIJENA NE UKLJUČUJE:
- doplata za jednokrevetnu sobu: 270 kn
- ulaznice za objekte koji se posjećuju tijekom razgledavanja,
- boravišna pristojba 1,00 € po osobi po noćenju – obavezna doplata na licu mjesta u hotelu
- javni prijevoz od/do parkinga u Perugi: Mini metro – cca. 1,50 € po smjeru i osobi
- putno zdravstveno osiguranje i osiguranje od otkaza

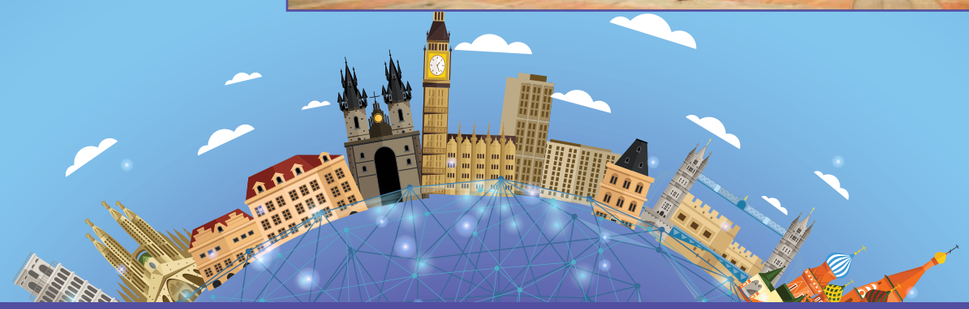

Advent Klagenfurt – Villach – Velden

termin: 02. - 03.12.2017.

1. dan: RIJEKA – KLAGENFURT – VILLACH

Polazak iz Rijeke sa autobusnog kolodvora Žabica u u 06:00 sati. Vožnja kroz Sloveniju uz kraće zaustavljanje putem. Vožnja uz jezero Wörthersee (Vrbsko jezero). Na obalama ovog jezera austrijsko plemstvo je podizalo svoje palače i ljetnikovce. Vožnja do Klagenfurta, glavnog grada Koruške. Šetnja do glavnog gradskog trga, fontane Lindwurm, barokne katedrale i palače Landhaus. Slobodno vrijeme za obilazak štandova božićnog sajma na trgu Neuen Platz, kavu i šetnju. Nastavak puta do Villach-a, drugog najvećeg koruškog grada. Prekrasni božićni sajam s osvijetljenim girlandama i velikim božićnim drvcem na glavnom trgu uz posebno ukrašenu staru gradsku jezgru daje poseban ugođaj u ovo doba godine. Šetnja s pratiteljem putovanja kroz zanimljiva unutarnja dvorišta i tipične uličice do crkve Sv. Jakova. Tu je i najviši crkveni toranj visine 94 metara. Slobodno vrijeme za posjet božićnom sajmu, kupovinu u gradskom središtu ili posjet nekoj od tipičnih gostionica. Smještaj u hotel 3* u okolici Villacha / Klagenfurta. Noćenje.

2. dan: VELDEN – BLED – RIJEKA

Doručak. Odlazak iz hotela. Zaustavljanje u mjestu Velden, jednom od najpoznatijih mjesta za odmor u Koruškoj, poznatom po snimanju popularnih serija i dvorcu Velden. Na jezeru je „najveći plutajući adventski vijenac Austrije, a na božićnom sajmu može se pronaći veliki izbor božićnih ukrasa, kao i rukotvorine starih zanatlija.. Nastavak putovanja po alpskim jezerima do Bledskog jezera. Slobodno vrijeme za šetnju uz obalu jezera, kavu ili poznate bledske kremšnite. Povratak vožnjom kroz Sloveniju te dolazak u Rijeku u večernjim satima.

Cijena: **610,00 kn po osobi u 1/2 sobi** *(minimalno 35 putnika)*

CIJENA UKLJUČUJE:
- prijevoz turističkim autobusom prema programu,
- smještaj u dvokrevetnim sobama na bazi 1 noćenja s doručkom u hotelu 3* u okolici Klagenfurta
- pratitelja tijekom putovanja,
- osiguranje od posljedica nesretnog slučaja
- jamčevinu i organizaciju putovanja

Advent u Beču

termin: 15. - 17.12.2017.

Puno svjetla, razigrane boje, pahuljice snijega, miris pečenih kestena, mnoštvo štandova sa ukrasima i sitnicama odvesti će vas u svijet bajke i učiniti nezaboravnu čaroliju Adventa u Beču. Ovdje možete pronaći bijeg od stresa uz opuštajuću atmosferu na svakom koraku, a grad će vas oduševiti sa svojim znamenitostima i ljepotom u vrijeme Adventa.

1. dan: RIJEKA – BEČ

Polazak iz Rijeke u 06:30 sati s autobusnog kolodvora Žabica. Vožnja preko Slovenije i Austrije do Beča. Po dolasku u Beč panoramski razgled grada, odlazak do centra grada te slobodno vrijeme za individualne šetnje i kupovinu. Smještaj u hotel 4*. Noćenje.

2. dan: BEČ

Nakon doručka nastavak razgleda grada u pratnji lokalnog vodiča, šetnja centrom grada: Kärtnerstrasse, katedrala sv. Stjepana, Hofburg, Graben. Ostatak dana slobodan za osobne programe, posjet mnogobrojnim muzejima, koncertima ili izložbama. Preporučamo obilazak nekih od brojnih trgovina u Mariahilferstrasse. Noćenje.

3. dan: BEČ

Nakon doručka slobodno vrijeme provedite po vlastitom izboru. Mogućnost posjete sajmu, šetnja gradom ili jednostavno opuštanje uz Sacher tortu u nekoj od mnogobrojnih kavana. Polazak iz Beča u 12:00 sati za Rijeku gdje je predviđen dolazak u večernjim satima.

Cijena: **1.170,00 kn po osobi u 1/2 sobi** *(minimalno 35 putnika)*

CIJENA UKLJUČUJE:
- prijevoz turističkim autobusom prema programu
- smještaj na bazi noćenja s doručkom u hotelu 4*
- lokalnog vodiča u Beču
- pratitelja putovanja
- osiguranje od posljedica nesretnog slučaja
- jamčevinu i organizaciju putovanja

Advent u Kopenhagenu

termin: 15. - 17.12.2017.

Zašto je Kopenhagen čaroban? Ima li to veze sa omiljenim piscem bajki Hansom Christianom Andersenom ili sa time što je svaki boravak u Kopenhagenu bajka sama za sebe? Otkrijte adventsku čaroliju najmodernije europske metropole u kojoj obitava najstarija kraljevska obitelj na svijetu te ponesite kući sa sobom dašak Vikinške čarolije koja je protkala ovaj grad!

1 dan: LJUBLJANA – KOPENHAGEN

Polazak iz Rijeke u jutarnjim satima. Sastanak putnika u 05,00h u zračnoj luci Ljubljana sa pratiteljem putovanja. Polet zrakoplova JP (Adria airways) u 06:45 h prema Kopenhagenu. Slijetanje u Kopenhagen u 08:50 h. Po slijetanju odlazak autobusom na razgled grada u pratnji stručnog vodiča na hrvatskom jeziku : lučka četvrt Nyhavn sa starim jedrenjacima - Amalienborg Palace (zimska rezidencija kraljevske obitelji) - Mala Sirena (uz pauzu za fotografiranje) - zabavni park Tivoli - Royal Theatre - Christiansborg palača - muzej umjetnosti Ny Carlsberg Glyptotek - Christiansborg Palace (Danski parlament) - burza itd. Prijava u hotel i slobodno kasno poslijepodne za vlastite sadržaje. Preporučujemo večeru u nekom od poznatih restorana u centru grada ili u samom zabavnom parku Tivoli. Noćenje u hotelu.

2 dan: KOPENHAGEN – NORTH SEALAND

Doručak. Slobodan dan za vlastite sadržaje i uživanje u prijestolnici sjevera. Posjetite Muzej voštanih figura, kraljevsku riznicu Rosenborg, odlučite se na vožnju kanalima ili uživajte u mnoštvu prodavaonica sa adventskom ponudom ili jednostavno istražite gastronomsku ponudu grada. Uz minimum od 10 prijavljenih osoba otvara se mogućnost odlaska na fakultativni izlet u dvorce Sealanda - Frederiksborg i Kronborg (poznat kao dvorac Elsinore u "Hamletu"). Povratak prema hotelu, noćenje.

3 dan: KOPENHAGEN – LJUBLJANA

Doručak i odjava iz hotela. Slobodno vrijeme za last minute shopping prije povratka ili šetnju gradom. Transfer do zračne luke. Polet zrakoplova JP u 19:10 h. Slijetanje u Ljubljanu u 21:05 h te transfer do Rijeke.

Cijena: **3.390,00 kn po osobi u 1/2 sobi** *(minimalno 10 putnika)*

Doplata za 1/1 sobu: **830,00 kn**

CIJENA UKLJUČUJE:
- zrakoplovna karta Adria Airways *(ekonomska klasa)* prema itinereru
- smještaj na bazi 2 noćenja sa doručkom u 1/2 sobi u centru grada
- transfer zračna luka – hotel – zračna luka
- poludnevni razgled grada sa stručnim vodičem
- pratitelj putovanja
- jamčevinu i organizaciju putovanja

CIJENA NE UKLJUČUJE:
- transfer Rijeka - Ljubljana - Rijeka 130 kn po osobi *(minimum 30 pax)*
- napojnice za vodiče i vozače
- zrakoplovne pristojbe: 1090,00 kn *(podložne su promjenama do dana izdavanja zrakoplovnih karata)*
- ulaznice u objekte i muzeje koji se posjećuju *(osim dvorca Fredriksborg)*
- fakultativni izlet u North Sealand *(860,00 kn na min. 10 pax ; 475,00 kn na min. 20 pax)*
- putno zdravstveno osiguranje
- osiguranje od otkaza putovanja

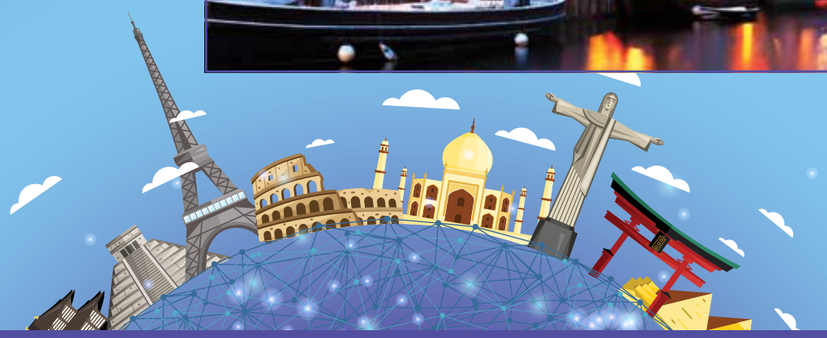

Nova godina u Beogradu

termin: 30.12.2017. - 01.01.2018.

Jedan od najstarijih gradova u Europi, unatoč svojim „godinama" uvijek iznenađuje i srdačno prima svoje posjetitelje i goste. Iako je poznat po dugoj i burnoj povijesti i bogatom kulturnom nasljeđu, 2009. godine časopis „Lonley Planet" ga stavlja na vrh liste svjetskih gradova za najbolji noćni provod! Beogradski noćni život je najpoznatiji po čuvenoj boemskoj četvrti Skadarliji i splavovima na Savi i Dunavu, gdje tijekom cijele noći možete uživati u najrazličitijoj glazbi, piću i hrani.

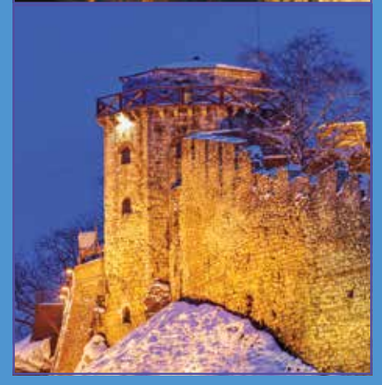

1. dan: RIJEKA – BEOGRAD

Polazak autobusa u 06:00 sati s Autobusnog kolodvora Žabica. Vožnja autobusom do Beograda uz usputna stajanja za odmor. Po dolasku slijedi panoramski razgled Novog Beograda: beogradska Arena - Sava Centar - hotel Hayatt - Dedinje - Kuća cvijeća - Marakana - Hram sv. Save.. Smještaj u hotel. Ostatak večeri slobodan za odlazak do grada i individualne programe. Noćenje.

2. dan: BEOGRAD

Nakon doručka slijedi odlazak u centar grada, sastanak sa lokanim vodičem. Razgled grada panoramski i pješice: Trg Slavija - Terazije - Trg Republike - Knez Mihajlova - Narodno kazalište - Saborna crkva. Šetnja do Kalemegdana, najstarijeg gradskog parka nastalog sedamdesetih godina prošlog stoljeća, koji je ujedno i najznačajniji kulturno - povijesni kompleks. Njime dominira Beogradska tvrđava, koja predstavlja svojevrstan muzej prošlosti Beograda. Nakon razgleda slobodno vrijeme za ručak u jednom od brojnih restorana na boemskoj Skadarliji u starom dijelu grada. U poslijepodnevnim satima povratak prema hotelu i pripreme za doček Nove godine na ulicama, trgovima, noćnim klubovima.. Moguće je fakultativno organizirati doček na jednom od beogradskih splavova (min. 20 pax).

3. dan: BEOGRAD – RIJEKA

Kasniji doručak u hotelu. Jutro slobodno za vlastite programe, te polazak u 12:00 h prema Rijeci. Dolazak u Rijeku u kasnim večernjim satima.

Cijena: **900,00 kn po osobi u 1/2 sobi** *(minimalno 40 putnika)*

CIJENA UKLJUČUJE:
- prijevoz autobusom prema programu
- smještaj u hotelu 3* na bazi 2 noćenja sa doručkom
- lokalno vođenje u Beogradu
- pratitelja putovanja
- jamčevinu za turistički paket aranžman
- osiguranje od posljedica nesretnog slučaja
- pripremu i organizaciju putovanja

Nova godina u Budvi

termin: 30.12.2017. - 01.01.2018.

1.dan: RIJEKA – HERCEG NOVI – BUDVA

Polazak iz Rijeke sa autobusnog kolodvora Žabica u 06:00 sati u smjeru Crne Gore, uz kraća zaustavljanja putem radi odmora. Dolazak u Herceg Novi, grad stepenica, mimoza i pisaca. Slijedi razgled grada: crkva sv. Jeronima, crkva sv. Leopolda Mandića, trg Nikole Đurovića, tvrđave Kanli Kula i Forte Mare. Kraće slobodno vrijeme. Nastavak vožnje do Budve. Smještaj u hotel. Slobodno vrijeme za razgled stare gradske jezgre. Noćenje.

2.dan: BUDVA – KOTOR – BUDVA

Nakon doručka odlazak na cjelodnevni razgled Bokokotorskog zaljeva i Budvanske rivijere. Stari grad Kotor je najbolje sačuvana srednjovjekovna urbana sredina tipična za gradove nastale u 12. i 14. st. Srednjevjekovna arhitektura i mnogobrojni spomenici kulturnog naslijeđa uvrstili su Kotor u UNESCO-ov popis "Svjetske prirodne i kulturne baštine". Kroz grad prostiru se građevine, isprepletene uličicama i trgovima. Na jednom od njih nalazi se i katedrala Sv. Tripuna spomenik romanskoj kulturi i jedan od prepoznatljivih simbola grada. Crkva Svetog Luke, crkva Svete Ane, crkva Svete Marije, crkva Gospe od zdravlja, Kneževa palača, Napoleonovo kazalište, a to je samo dio bogate riznice Kotorske tradicije. Slijedi povratak u hotel i pripreme za Budvanski novogodišnji doček na otvorenom koji uvijek ugosti najveća imena estrade.

3.dan: BUDVA – DUBROVNIK – RIJEKA

Kasniji doručak. Odjava iz hotela i vožnja prema Dubrovniku. Slijedi razgled grada: Vrata od Pila - Onofrijeva česma - Franjevački samostan - Katedrala - Knežev dvor - Stradun - Orlandov stup - Zidine. Slobodno vrijeme za vlastito istraživanje grada, posjet Zidinama ili vožnju žičarom do vidikovca na Srđu. Nastavak putovanja autobusom, uz kraća zaustavljanja putem radi odmora. Dolazak u Rijeku u kasnim večernjim satima.

Cijena: **990,00 kn po osobi u 1/2 sobi** *(minimalno 40 putnika)*

CIJENA UKLJUČUJE:
- prijevoz turističkim autobusom prema programu
- pratitelja putovanja
- smještaj u hotelu 3* u 1/2 sobama na bazi noćenja sa doručkom
- osiguranje od posljedica nesretnog slučaja
- jamčevinu za turistički paket aranžman
- pripremu i organizaciju putovanja

CIJENA NE UKLJUČUJE:
- ulaznice za objekte koji se posjećuju tijekom razgledavanja
- putno zdravstveno osiguranje i osiguranje od otkaza

Nova godina u Sarajevu

termin: 30.12.2017. - 01.01.2018.

Netko je jednom rekao: Tko se napije vode s neke od brojnih česmi u Sarajevu, taj će se do kraja života željeti vratiti u Sarajevo. Neovisno o tome da li ste se napili vode, grad na obali rijeke Miljacke će Vas dočekati raširenih ruku i nadaleko poznatom bosanskom gostoljubivošću uvući Vam se 'pod kožu'.

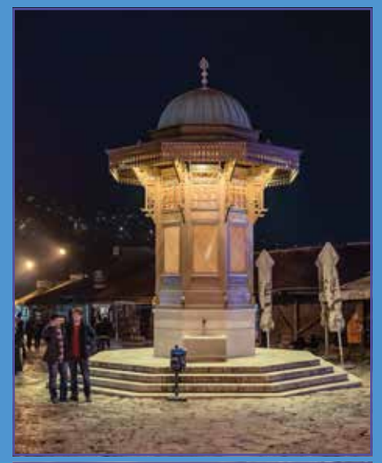

1. dan: RIJEKA – SARAJEVO

Polazak iz Rijeke u 06:00 sati s autobusnog kolodvora Žabica prema Sarajevu. Vožnja autocestom preko Stare Gradiške, Banja Luke i Jajca gdje je predviđena pauza i kraći razgled. Dolazak u Sarajevo te smještaj u hotel. Slobodno vrijeme za odlazak javnim prijevozom do centra grada. Noćenje.

2. dan: SARAJEVO

Nakon doručka u hotelu, prije odlaska u grad, posjet ratnom tunelu, jednoj od najposjećenijih turističkih destinacija u BIH koji je izvrstan način da se stekne ukupni dojam o opsadi Sarajeva u vrijeme rata. Slijedi sastanak sa stručnim vodičem i razgled stare jezgre Sarajeva: Mostovi Sarajeva, Sarajevska čaršija, Begova džamija... Slobodno poslijepodne i priprema za doček.. Zabava do ranih jutarnjih sati. Noćenje.

3. dan: SARAJEVO – MOSTAR – RIJEKA

Nakon kasnijeg doručka odlazak iz Sarajeva. Vožnja u pravcu Mostara. Po dolasku razgled grada u pratnji lokalnog vodiča. Mostar je bio jedan od trgovačkih centara staroga Otomanskog Carstva (Kujunđiluk) čiji se trgovi još uvijek mogu vidjeti u gradu. U samom gradu vidjet ćemo mjesto Starog Mosta, dijelove drevnog Turskog bazara, džamiju i tipičnu Tursku kuću… Poslijepodne povratak u pravcu Rijeke. Dolazak kući u kasnim večernjim satima.

Cijena: **1.050,00 kn po osobi u 1/2 sobi** *(minimalno 35 putnika)*

CIJENA UKLJUČUJE:
- prijevoz turističkim autobusom prema programu
- pratitelja putovanja
- smještaj na bazi 2 noćenja s doručkom u hotelu 3* u Sarajevu
- stručno vođenje u Sarajevu i Mostaru
- osiguranje od posljedica nesretnog slučaja
- jamčevinu i organizaciju putovanja

Kuba

termin: 20.01. - 27.01.2018.

Kuba je srednjoamerička država i najveći otok u skupini Velikih Antila. Kubu je otkrio Kolumbo 1492. g. i kroz burnu povijest kolonijalnih osvajanja te razvijanja kroz glazbu, film, književnost i likovnu umjetnost Kuba se formirala u danas poznatu turističku metropolu. Zakoračite na otok prepun šarma, sa prekrasnim plažama i divnom gastronomijom te ponesite kući uspomene za cijeli život!

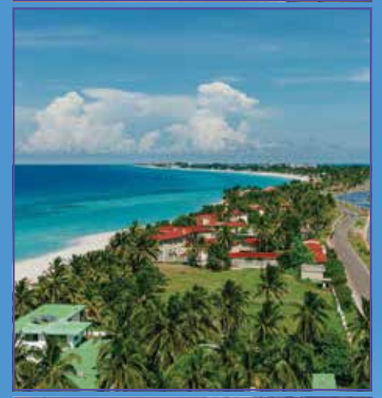

1. dan (20.01.): ZAGREB – AMSTERDAM – HAVANA
Sastanak putnika u 07:00 h u zračnoj luci Zagreb sa pratiteljem putovanja. Polet zrakoplova AF u 09:00 h prema Parizu. Dolazak u Pariz u 11:05 h te nastavak putovanja u 13:50 h. Slijetanje u Havanu u 18:10 h po lokalnom vremenu (- 6 sati). Po slijetanju odlazak autobusom prema hotelu 4* uz panoramski razgled grada. Prijava u hotel i slobodno kasno poslijepodne za vlastite sadržaje. Preporučujemo večeru u nekom od poznatih restorana poput "Locos por Cuba" sa tipičnom lokalnom kuhinjom. Noćenje.

2. dan (21.01.): HAVANA – VINALES
Doručak. Odlazak na izlet u Vinales, pokrajinu sa najboljom plantažom duhana na svijetu. Zaustavljanje na vidikovcu Los Jasmines odakle se pruža izniman pogled na dolinu. Nastavak putovanja prema spilji La Cueva del Indio, spilja prvih stanovnika otoka odakle kreće vožnja tradicionalnim brodovima po rijeci koja teče unutar spilje. Ručak u lokalnom restoranu (uključen u cijenu) i odlazak do murala prahistorije. Povratak u hotel, noćenje.

3. dan (22.01.): HAVANA
Doručak. Preporučujemo odlazak na cjelodnevni razgled grada u pratnji stručnog vodiča. Moderni dio grada sa Sveučilištem u Havani, Trgom revolucije, hotelom Nacional i poznatim šetalištem Malecon spaja se sa kolonijalnim dijelom i ostalim znamenitostima - sjedištem vlade, kazalištem te bivšom predsjedničkom palačom. Tura se nastavlja pješke kroz povijesni dio Havane zaštićen UNESCO-m od 1982.g. Nakon razgleda odlazak na ručak (uključen u cijenu) te slobodno vrijeme za vlastite sadržaje. Povratak prema hotelu, noćenje.

4. dan (23.01.): HAVANA – NACIONALNI PARK MONTEMAR – VARADERO
Doručak. Preporučujemo odlazak na izlet u Nacionali park Montemar u pratnji stručnog vodiča. U rezervatu biosfere koji je pod zaštitom UNESCO-a vidjet ćete repliku tradicionalnog sela te Guama farmu za parenje krokodila. Slobodno vrijeme za ručak (uključen u cijenu) ili za vožnju brodom kroz "Lagoon of Treasure". Nastavak putovanja prema Varaderu, prijava u hotel 4*, noćenje.

5. - 7. dan (24. - 26.01.): VARADERO
Doručak. Varadero je poluotok sa najvećim resortima i sa preko 20 km bijelih pješčanih plaža. Osim odmora nudi i uživanja u specijaliziranim muzejima poput Muzeja ruma, uličnim tržnicama, prekrasnoj Saturnovoj špilji i mnogim drugim znamenitostima. Slobodno vrijeme za kupanje i sunčanje te vlastite sadržaje. Mogućnost individualnog odlaska katamaranom na Cayo Blanco, otočić s prekrasnim plažama ili grupni izlet u Trinidad. Noćenje u hotelu sa all inclusive uslugom.

8. / 9. dan (27. / 28.01.): VARADERO – COJIMAR – FINCA VIGIA – HAVANA – AMSTERDAM – – ZAGREB
Doručak i odjava iz hotela u 09:00 h. Odlazak prema Havani sa stajanjima kod Finca Vigia (Hemingwayovog muzeja) i u Cojimaru, malom mjestu gdje je bio usidren njegov brod. Pauza za ručak (uključen u cijenu). Dolazak u Havanu i transfer do zračne luke oko 17:00 h. Polet zrakoplova KL u 19:15 h. Dolazak u Amsterdam idući dan u 10:35 h te nastavak leta za Zagreb u 14:30 h. Slijetanje u Zagreb u 16:25 h.

Cijena: **17.955,00 kn po osobi u 1/2 sobi** *(min. 10 putnika)*

Doplata za 1/1 sobu: **2.770,00 kn**

CIJENA UKLJUČUJE:
- zrakoplovna karta AF i KLM kompanije *(ekonomska klasa)* prema navedenom itinereru s uključenim zrakoplovnim pristojbama - *(podložne su promjenama do dana izdavanja zrakoplovnih karata)*
- smještaj na bazi 7 noćenja u 1/2 sobi s doručkom / all inclusive u hotelima 4*
- transfer zračna luka - hotel - zračna luka
- 4 ručka po programu
- svi razgledi po programu
- pratitelj putovanja
- putno zdravstveno osiguranje
- osiguranje od otkaza putovanja
- jamčevina i organizacija putovanja

CIJENA NE UKLJUČUJE:
- napojnice za vodiče i vozače *(poželjna nadoplata na licu mjesta)*
- ulaznice u objekte i muzeje koji se posjećuju
- izlet u Trinidad: 1.070,00 kn
- kubanska viza/turistička karta: 450,00 kn *(sa uključenim posredovanjem)*

Kategorizacija hotela odgovara službenoj kategorizaciji Kube i nije usporediva s kategorizacijom hotela drugih.

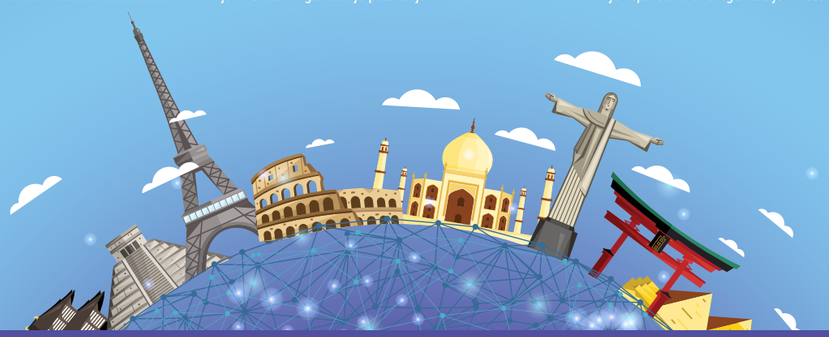

Grupno putovanje u toplice „Banja Vrućica"

termin: 26.01. - 05.02.2018.

Za sve one koji žele pobjeći od brzog tempa modernog života, Banja Vrućica predstavlja oazu mira, zdravlja, ljepote i idealno je mjesto za odmor. Zdravstveno-turistički centar Banja Vrućica nalazi se u sjevernom dijelu Bosne i Hercegovine, neposredno pored grada Teslića, na izvorima čuvene termomineralne vode koju su koristili još stari Rimljani. Okružuju je blagi brežuljci, obronci planine Borja, obraslim gustom bjelogoričnom i crnogoričnom šumom. Umjereno kontinentalna klima, zajedno sa termomineralnom vodom, poklanjaju opuštajući čist zrak, mir, tišinu i zdravlje.

Desetodnevni program kardiovaskularne i fizijatrijsko-reumatološke rehabilitacije

Cijena: **2.200,00 kn po osobi**

CIJENA UKLJUČUJE:
- smještaj u hotelu „Posavina" (u dvokrevetnim i trokrevetnim sobama);
- puni pansion (tri obroka dnevno)
- prijevoz autobusom Rijeka - Teslić - Rijeka (minimalno 40 osoba)
- izlet na Marijansko svetište Komušina - Kondžilo
- liječnički pregled liječnika specijaliste interne medicine i fizijatra
- svakodnevno kupanje u termomineralnoj vodi (kada ili bazen)
- svakodnevno tri fizikalne terapije (osim masaža): elektroterapija, kineziterapija, hidroterapija ili termoterapija
- svakodnevno korištenje zatvorenog bazena u wellness centru „Stara Banja" u hotelu Kardial u periodu od 14:00 do 18:00 h
- završni kontrolni pregled i otpusno pismo
- prijava boravka i osiguranje

Festival „Verona In Love" i Venecija

termin: 17. - 18.02.2018.

1. dan: RIJEKA – VERONA
Polazak iz Rijeke u 06:00 sati s autobusnog kolodvora Žabica. Vožnja kroz Sloveniju i Italiju, autoputom do Verone, grada zaljubljenih. U Veroni se nalazi mnoštvo kulturno-povijesnih spomenika, osobito iz rimskog razdoblja. Grad i danas leži na sjecištu dvije glavne ulice izvornog rimskog vojnog kampa, Cardo i Decumanus, što se može vidjeti na zračnim fotografijama grada. No ono što privlači brojne posjetitelje grada je Julijina kuća. Romeo i Julija su možda najpoznatiji ljubavni par svih vremena te je zaista poseban doživljaj posjetiti Julijinu kuću. Po dolasku šetnja gradom (Arena di Verona, Piazza Bra, Casa di Giulietta) i uživanje u ozračju festivala zaljubljenih: „Verona in Love". Slobodno vrijeme za šetnju, ručak i shopping. Odlazak prema hotelu. Noćenje.

2. dan: VENECIJA
Doručak i odjava iz hotela. Vožnja do Punta Sabbioni odakle vaporettom odlazimo u Veneciju. Razgled - Riva degli Schiavoni, trg Sv. Marka, Dužđeva palača, bazilika Sv. Marka, most Rialto... nakon razgleda slobodno poslijepodne za upoznavanje Venecije... Odlazak vaporettom iz Venecije u 17:00 sati za Punta Sabbioni odakle autobus kreće za Rijeku. Predviđeni dolazak u Rijeku u kasnim večernjim satima.

Cijena: **540,00 kn po osobi u 1/2 sobi** *(minimalno 40 putnika)*

CIJENA UKLJUČUJE:
- prijevoz turističkim autobusom prema programu
- pratitelja putovanja
- smještaj u hotelu 3* u 1/2 sobama na bazi 1 noćenja s doručkom
- osiguranje od posljedica nesretnog slučaja
- jamčevinu za turistički paket aranžman
- pripremu i organizaciju putovanja

CIJENA NE UKLJUČUJE:
- vožnja vaporettom Punta Sabbioni - Venecija - Punta Sabbioni: 10,00 €

Azurna obala

termin: 02.04. - 05.04.2018.

1. dan: RIJEKA – SIRMIONE – CANNES

Polazak iz Rijeke sa autobusnog kolodvora Žabica u 06:00 sati. Vožnja kroz Sloveniju i Italiju uz usputna zaustavljanja. Po dolasku u Sirmione slijedi kratka šetnja uz obalu jezera do dvorca te kraće slobodno vrijeme. Nastavak putovanja prema Genovi uz kraća zaustavljanja putem te panoramskom cestom iznad Ligurske rivijere preko Savone, Sanrema - "rivijere cvijeća" do francuske granice te dalje uz obalu Ligurskog mora. Dolazak u Cannes u večernjim satima. Smještaj u hotel. Noćenje.

2. dan: CANNES – MONACO – CANNES

Doručak. Vožnja do Monaca, jedne od najmanjih i najbogatijih država na svijetu. Šetnja središtem kneževine smještene na visokoj stijeni iznad mora. Mogućnost razgleda Oceanografskog muzeja, vrtova Sv. Martina, Katedrala Sv. Nikole i Kneževske palače. Nastavak vožnje prema Nici. Po dolasku u Nicu, razgled stare jezgre Nice pješice: Trg Massena - tržnica cvijeća Cours Saléya - katedrala sv. Reparate - palača Lascaris - slavno šetalište Promenade des Anglais. Slobodno vrijeme za individualni razgled grada. Povratak u hotel. Noćenje.

3. dan: CANNES – ST.TROPEZ – CANNES

Doručak. Vožnja do St Tropeza - glamuroznog primorskog mjesta koji je ipak uspio sačuvati šarm malog mediteranskog ljetovališta.. Grad ima srednjovjekovne korijene, a danas je destinacija s prepoznatljivom oker arhitekturom.Preporučujemo posjetiti Annonciade muzej, poznat po svojoj zbirci avangardne umjetnosti. Mnogi veliki umjetnici poput Matissea i Derain su privučeni jugom Francuske radi iznimne kvalitete svjetlosti. Svi ljubitelji umjetnosti imaju mogućnost razgledavanja kuće na La Rue des Bouchonniers u kojem je Picasso imao svoj atelje gdje je stvorio mnoga djela, uključujući "Robinju u haremu". Povratak u hotel. Noćenje.

4. dan: CANNES – MENTON – RIJEKA

Doručak. Odjava iz hotela te vožnja autobusom poznatom panoramskom cestom Moyenne Corniche do ljetovališta MENTON grada koji se nalazi uz samu talijansku granicu, poznat kao i grad limuna. Kratki obilazak i šetnja „promenadom sunca" uz gradsku vijećnicu, tipičnu provansalsku tržnicu do crkve sv. Mihovila u starome gradu. Slobodno vrijeme za kavu i kupovinu. Povratak kroz Italiju i Sloveniju uz kraća zaustavljanja putem radi odmora. Dolazak u Rijeku u kasnim večernjim satima.

Cijena: **1.950 kn po osobi u 1/2 sobi** *(minimalno 40 putnika)*

CIJENA UKLJUČUJE:
- prijevoz turističkim autobusom prema programu
- pratitelja putovanja
- smještaj u hotelu 3* u 1/2 sobama na bazi 2 noćenja sa doručkom
- osiguranje od posljedica nesretnog slučaja
- jamčevinu za turistički paket aranžman
- pripremu i organizaciju putovanja

CIJENA NE UKLJUČUJE:
- ulaznice za objekte koji se posjećuju tijekom razgledavanja,
- boravišna pristojba cca. 1,50 € po osobi po noćenju - obavezna doplata na licu mjesta u hotelu
- putno zdravstveno osiguranje
- osiguranje od otkaza

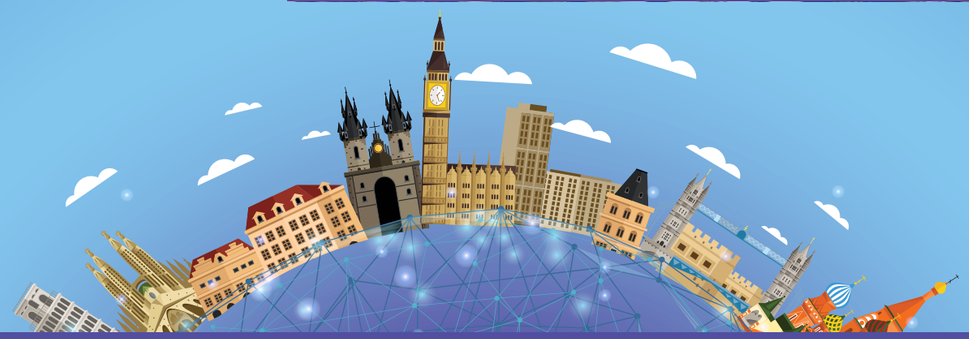

Gastro Italija

Modena - Parma - Bologna

termin: 29.04 - 01.05.2017.

1. dan: RIJEKA – MODENA

Polazak iz Rijeke u 06:00 sati. Vožnja kroz Sloveniju i Italiju uz usputna zaustavljanja. Po dolasku u Modenu, koja se nalazi u talijanskoj regiji Emilia Romagna, slijedi razgled grada: katedrala, palača Ducale, Piazza Grande, palača Comunale. Slobodno poslijepodne za vlastito upoznavanje grada. Modena ima bogatu gastro ponudu koja uključuje jela od mesa, a smatra se i kolijevkom tortellina. Zaputite se u jednu od lokalnih trattoria i isprobajte „Zampone" ili „Cothecino Modena", svinjsku kobasicu koja se jede uz prilog od krumpira i graha. Okupljanje grupe i odlazak do hotela u okolici Modene. Smještaj u hotel. Noćenje.

2. dan: MODENA – PARMA – REGGIO EMILIA – MODENA

Doručak. Odlazak u Parmu, grad podijeljen oko tri gradska trga. Piazza Garibaldi ističe se guvernerovom palačom, Piazza Duomo katedralom i krstionicom dok se Piazza della Pilotta ponosi istoimenom palačom vojvode. Parma je poznata po čuvenom pršutu i istoimenom siru, a manje je poznato da se u lokalnim restoranima priprema odličan goveđi gulaš. U poslijepodnevnim satima odlazak do Reggio Emilie, grad koji je u gastronomskom smislu, poznat po raznim pekarskim proizvodima i tradicionalnom acceto balsamicu. Razgled grada: Sala del Tricolore, Piazza Prampolini, Piazza San Prospero, Piazza Fontanesi, Teatro Valli. Povratak u hotel. Noćenje.

3. dan: MODENA – BOLOGNA – RIJEKA

Doručak. Nakon doručka, odjava iz hotela i odlazak prema Bologni. Dovoljno je samo prošetati ulicama Bologne da bi sva vaša čula doživjela ono što ovaj grad nudi i što obilježava njegovu gastronomsku ponudu: Mortadela, umak Bolognese, lasagne i tagliatelle… Razgled grada: Piazza Maggiore, Neptunova fontana, Palazzo Comunale, sveučilište, katedrala Sv. Petronija, tornjevi Garise. Slobodno vrijeme za ručak i upoznavanje grada. Polazak prema Rijeci u poslijepodnevnim satima. Dolazak u Rijeku u kasnim večernjim satima.

Cijena: **1.050,00 kn po osobi u 1/2 sobi** *(minimalno 40 putnika)*

CIJENA UKLJUČUJE:
- prijevoz autobusom prema programu
- stručnog pratitelja putovanja
- smještaj na bazi 2 noćenja s doručkom u hotelu 3* u okolici Modene
- osiguranje od posljedica nesretnog slučaja
- jamčevinu i organizaciju putovanja

Balkan

Crna Gora, Albanija, Makedonija, Grčka

termin: 29.04. - 05.05.2018.

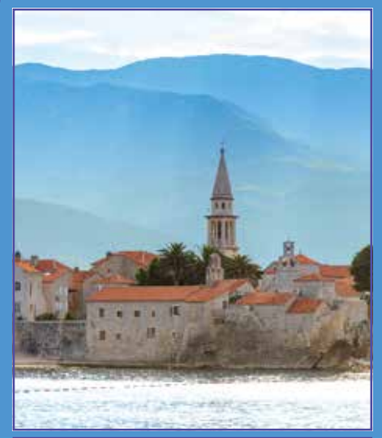

Gledan očima zapadne Europe, balkanski poluotok je uvijek bio skriven u izmaglici povijesnih zbivanja koja su često bila teško shvatljiva. No Balkan ima i svoje skriveno lice kojem je teško odoljeti: od gostoljubivosti stanovnika i vrhunske tradicionalne kuhinje do čarobnih prirodnih ljepota poput Ohridskog jezera.

1. dan: RIJEKA – BUDVA
Polazak s autobusnog kolodvora Žabica u 05:00 sati. Ugodna vožnja uz kraća zaustavljanja do Kotora, jednog od bisera obale Jadranskoga mora. Pauza za kavu i šetnja tim lijepim gradom. Nastavak vožnje do Budve. Smještaj u hotel. Večera i noćenje.

2. dan: BUDVA – TIRANA – DRAČ
Nakon doručka odlazak u pravcu Albanije. Sastanak s lokalnim vodičem koji će nas upoznati sa povješću ove pomalo egzotične zemlje, koja je desetljećima bila izolirana, ne održavajući odnose s drugim zemljama. Razgled Tirane, najpoznatiji dio Skenderbegov trg sa svojim građevinama: Nacionalna galerija i džamija. Nakon razgleda odlazak u obližnji Drač i smještaj u hotel. Večera i noćenje.

3. dan: DRAČ – OHRID
Nakon doručka razgled Drača. U rimsko doba Drač je bio polazišna točka Via Egnatie, ceste koja je povezivala tadašnji Konstatinopol sa Jadranskim morem, dok je danas najveća albanska luka. Polazak u pravcu Ohridskog jezera. Nakon ulaska u Republiku Makedoniju kraće zaustavljanje u Strugi, gradu pjesnika i mostova. Struga je jedinstvena zato što se u njezinom centru Ohridsko jezero pretvara u rijeku Drim. Nakon Struge, odlazak u Ohrid gdje je predviđen dolazak u popodnevnim satima. Smještaj u hotel u okolici grada. Večera i noćenje.

4. dan: OHRID
Doručak. Odlazak uz pratnju lokalnog vodiča do Sv. Nauma, manastira koji se smjestio na izvorima Ohridskog jezera, a zatim povratak u Ohrid gdje ćete se upoznati s povješću ovoga grada koji je nekada imao 365 crkvi, dok je danas ostalo nešto više od pedeset. Ohrid je bio glavni grad srednjovjekovnog makedonskog kraljevstva o čemu svjedoči Samuilova tvrđava koja se smjestila na brdu iznad grada. Slobodno popodne, večera i noćenje.

5. dan: OHRID – BITOLA – KALAMBAKA
Nakon doručka odlazak u pravcu Bitole, drugog po veličini makedonskog grada. Krajem 19. st. Bitola je bila pod turskom vlašću, no tada je bila centar trgovine na Balkanu o čemu svjedoči 12 konzulata europskih država koji su u to vrijeme bili otvoreni u Bitoli. Pauza za ručak te slijedi vožnja prema Grčkoj, do Kalambake, grada koji se smjestio u grčkoj pokrajini Tesaliji. Smještaj u hotel. Večera i noćenje.

6. dan: KALAMBAKA – IGOUMENITSA
Doručak. Razgled Meteora, fascinantnih stijena na čijim su se vrhovima smjestili manastiri koji datiraju iz 14.st. Razgled jednog do dva manastira, te nakon toga pauza za ručak u obližnjem restoranu. Nastavak putovanja cestom prema luci Igoumenitsa uz usputno zaustavljanje u Metsovonu, mondenom grčkom skijalištu. Dolazak u Igoumenitsu i slobodno vrijeme do polaska broda. Ukrcaj na brod. Smještaj u kabine. Cjelonoćna plovidba.

7. dan: ANCONA – RIJEKA
Plovidba Jadranskim morem uz korištenje brodskih sadržaja (restorani, trgovine, casino…).
Dolazak u Anconu u poslijepodnevnim satima. Vožnja autocestom uz kraća zaustavljanja prema Hrvatskoj. Dolazak u Rijeku u kasnim večernjim satima.

Cijena: **3.150,00,00 kn po osobi u 1/2 sobi** *(minimalno 35 putnika)*

Doplata za jednokrevetnu sobu i kabinu: **1.300,00 kn**

CIJENA UKLJUČUJE:
- prijevoz turističkim autobusom prema programu
- pratitelja putovanja
- smještaj na bazi polupansiona u dvokrevetnim sobama u hotelima 3*
- smještaj u unutarnjim dvokrevetnim kabinama na brodu
- lokalne vodiče u Tirani, Draču i Ohridu
- osiguranje od posljedica nesretnog slučaja
- jamčevinu i organizaciju putovanja

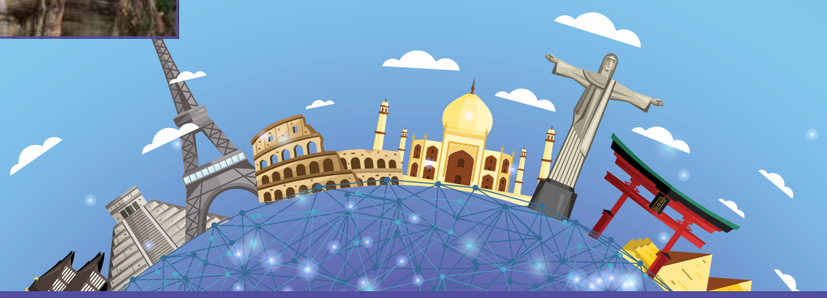

Dolina Rajne

termin: 22. - 25.06.2018.

1. dan: RIJEKA– FRANKFURT
Polazak autobusa iz Rijeka s autobusnog kolodvora u 05.00 sati. Vožnja kroz Sloveniju i Austriju uz kraća zaustavljanja putem. Nastavak puta kroz Njemačku preko Regensburga i Nürnberga prema Frankfurtu. Razgled bankarskog i poslovnog središta Njemačke: trg Römer s gradskom vijećnicom – obala Majne – crkva Kaiserdom – crkva sv. Pavla – pješačka i trgovačka četvrt Zeil. Nakon slobodnog vremena u gradskom središtu smještaj u hotel u okolici Frankfurta. Noćenje.

2. dan: FRANKFURT – WIESBADEN – RÜDESHEIM – PLOVIDBA RAJNOM – KOBLENZ
Doručak. Dolina Rajne počinje kod Wiesbadena, glavnog grada savezne države Hessen koji se nalazi na izvorima tople ljekovite vode. Grad je upravo zato bio otmjeno lječilište europske aristokracije. Razgled gradskog središte koje obiluje parkovima i otmjenim palačama: Kurhaus s Casinom - gradsko kazalište - otmjene vile. Slobodno vrijeme u ugodnoj pješačkoj gradskoj jezgri. Posjet slikovitom poznatom rajnskom turističkom gradiću Rüdesheimu. Rüdesheimu je grad koji se nalazi u srednjem toku rijeke Rajne i taj dio je uvršten u UNESCO-ov popis svjetske kulturne baštine jer je regija poznata po dobrim vinima, vrlo je bogata i kulturnim spomenicima. Ukrcaj na brod u Rüdesheimu u poslijepodnevnim satima. Slijedi četverosatna plovidba Rajnom između Rüdesheima i Koblenza jedna je od najpoznatijih i najljepših panoramskih plovidbi europskim rijekama (doplata za vožnju brodom na licu mjesta). Slikovita plovidba uz ljupke gradiće, brežuljke s vinogradima, brojne romantične dvorce i ispod slavne stijene Loreley, simbola njemačkog romantizma koju su opjevali pjesnici. Iskrcaj s broda u Koblenzu. Smještaj u hotel u okolici Koblenza. Noćenje.

3. dan: ST. GOAR i BOPPARD – KOBLENZ
Doručak. Panoramska vožnja autobusom uz obalu Rajne ispod dvorca Stolzenfells do romantičnih gradića Sankt Goar i Boppard. U Sankt Goaru slijedi šetnja povijesnim središtem smještenim ispod ruševina dvorca Rheinfells uz romaničku crkvu i ljupke uličice gradskog središta uz rijeku. Posjet Boppardu, jednom od najljepših povijesnih gradova doline Rajne: crkva sv. Severusa - ostaci rimskih zidina i utvrda - uličice stare povijesne jezgre uz brojne vinske podrume i privlačne suvenirnice. Nakon slobodnog vremena u Boppardu, razgled Koblenza, grada na utoku Moselle i Rajne. Slobodno vrijeme za kupovinu u pješačkoj zoni Koblenza, šetnju promenadom uz Rajnu, posjet nekoj od tipičnih gostionica. Povratak u hotel. Noćenje.

4. dan: KOBLENZ – MAINZ – RIJEKA
Doručak. Odjava iz hotela. Posjet Mainzu, jednom od najvažnijih povijesnih gradova Njemačke na Rajni: katedrala (izvana) - gradski trg - renesansna fontana - kuće s drvenim gredama. Mainz je jedna od najstarijih njemačkih biskupija. Guthenberg, izumitelj štamparskog stroja rodio se u ovom gradu. Nakon vremena za kavu na glavnom gradskom trgu krećemo prema Hrvatskoj. Vožnja prema Frankfurtu, Nürnbergu i Passau uz kraća zaustavljanja putem. Dolazak u Rijeku u kasnim večernjim satima.

Cijena: **1.990 kn po osobi u 1/2 sobi** *(minimalno 40 putnika)*

CIJENA UKLJUČUJE:
- prijevoz turističkim autobusom prema programu
- smještaj u hotele 3* u okolici Frankfurta i Koblenza na osnovi 3 noćenja sa doručkom
- razgledavanja prema programu
- pratitelja tijekom putovanja
- osiguranje od posljedica nesretnog slučaja
- jamčevinu i organizaciju putovanja

CIJENA NE UKLJUČUJE:
- ulaznice za muzeje i kulturno-povijesne spomenike
- panoramsku vožnju brodom po Rajni: cca. 14 € *(informativna cijena, doplata na licu mjesta, mogućnost vožnje ovisna je o stanju plovidbe na Rajni)*
- dodatne sadržaje i troškove koji nisu predviđeni programom, troškove osobne prirode
- putno zdravstveno osiguranje i osiguranje od otkaza

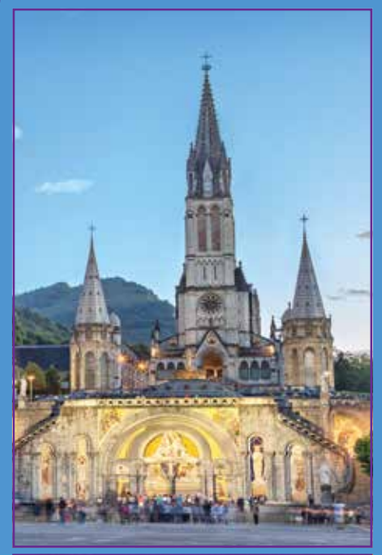

Lourdes

160. godina od ukazanja

termin: 30.06. – 08.07.2018.
Polazak iz Splita, Šibenika, Zadra, Rijeke

1. dan (30.06.): SPLIT – TRST – FERRARA
Polazak iz Splita u 05:00 h sa Sukošanske ulice. Ukrcaj prtljage i kratko upoznavanje sa pratiteljem hodočašća (točno vrijeme polaska i ukrcaja u Šibeniku, Zadru, Rijeci bit će navedeno u završnoj obavijesti). Vožnja udobnim autobusom visoke turističke klase uz usputna zaustavljanja za odmor. Dolaskom u Trst posjet Hramu Monte Grisa ili Santuario Nazionale a Maria Madre e Regina, rimokatoličkoj crkvi koja je izgrađena na inicijativu Antonija Santina uz dopuštenje Pape Ivana XXIII da izgradi crkvu hodočasnika posvećenu Svetoj Mariji kao simbolu mira i jedinstva svih ljudi. Nastavak vožnje prema Ferrari. Smještaj u hotel. Večera i noćenje.

2. dan (01.07.): ARENZANO – GRASSE – MARSEILLE
Rani doručak. Nastavak putovanja prema Francuskoj. Zaustavljanje u Arenzano. Posebnost ovog mjesta u tome je što se ovdje nalazi drugo najvažnije svetište Djeteta Isusa u Europi. Odlazak u posjet Svetištu malog Isusa, sv. misa. Nastavak putovanja prema Azurnoj obali uz zaustavljanja u Grasse-u gdje nas očekuje obilazak jedne od najpoznatijih parfumerija. Po završetku obilaska i kupovine u trgovini parfumerije nastavak putovanja prema Marseillesu. Smještaj u hotel. Večera. Noćenje.

3. dan (02.07.): MARSEILLE – LOURDES
Poslije doručka odlazak u šetnju središtem glavnog grada pokrajine Provanse. Simbol grada je bazilika Notre Dame de la Garde odakle se pruža najljepši pogled na grad. Nastavak putovanja prema Lourdesu.Po dolasku smještaj u hodočasničkom centru Cite Saint Pierre. Večera. Noćenje.

4. - 6. dan (03. - 05.07): LOURDES
Tijekom boravka u Lourdesu smještaj u Cite Saint Pierre organiziran je na osnovi punog pansiona, uključeno vino, voda, kava. Raspored izleta i obilazak biti će pravovremeno najavljen od strane pratitelja hodočašća. Obilazak najpoznatijeg francuskog marijanskog svetišta, smještenom u podnožju veličanstvenih padina Pirineja: Bazilika krunice - Gornja bazilika - Podzemna bazilika Pija X. Spilja ukazanja - Križni put. Posebno je zadivljujuća večernja procesija s tisućama upaljenih svijeća i brojnim hodočasnicima. Križni put na brdu Kalvarija. Obilazak mjesta vezanih uz život Sv. Bernardice: župna crkva Srca Isusov mjesto krštenja Sv. Bernardica, hospicija i oratorija, mjesto prve pričesti Bernardice, vrata Sv. Mihaela, arkada i špilje, mjesto ukazanja. Poslijepodne, mogućnost kupanja u lurdskoj vodi uz koju su vezana mnoga čudesna ozdravljenja i rast vjere milijuna ljudi. Izlet u Bartres, slikovito selo među zelenim brežuljcima,gdje je Bernardica provela period djetinjstva. Posjet kući obitelji Laguës i sobi u kojoj je živjela Bernardica, župnoj crkvi Sv. Ivana Krstitelja, iz 14. stoljeća pod zaštitom UNESCO-a. Slobodno vrijeme u Lourdes-u za osobne programe, kupovinu suvenira i šetnju.

7. dan (06.07.): LOURDES – NEVERS
Doručak. U dogovoreno vrijeme polazak prema Neversu, gradu smještenom na obali rijeke Loire. Od znamenitosti vrijedna spomena je rimokatolička katedrala Saint-Cyr-et-Sainte-Julitte de Nevers, posjet samostanu u kojem je izloženo tijelo sv. Bernardice kojoj se Blažena Djevica Marija ukazala u Lurdu. Slobodno vrijeme za obilazak središta grada. Smještaj u hotel. Večera. Noćenje.

8. dan (07.07.): PARAY LE MONIAL – LAGO DI GARDA
Doručak. Dolaskom u Paray-le-Monial mjesto kamo cijele godine, a naročito ljeti, na tisuće hodočasnika dolazi častiti i moliti Presveto Srce Isusovo. Posjetiti ćemo bazilika Presvetog Srca Isusova izgrađena u 12. st i grob vidjelice sv. Marije Margarete Alacoque kojoj se Isus objavljivao u malenoj kapeli, koja se danas zove Kapelom Posjeta, i tražio od nje da na poseban način štuje njegovo Srce „koje je toliko ljubilo ljude". Nastavak puta prema Lago di Gardi. Smještaj u hotel. Večera. Noćenje.

9. dan (08.07.): PADOVA – SPLIT
Doručak. Polazak prema Padovi. Posjet Bazilici Sv. Antuna Padovanskog u kojoj se nalaze njegove relikvije i njegov grob. Nastavak putovanja prema Splitu. Planirani dolazak u kasnim večernjim satima.

Cijena: **3.590 kn po osobi u 1/2 sobi** *(minimalno 45 putnika)*

CIJENA UKLJUČUJE:
- prijevoz autobusom visoke turističke klase
- duhovnog pratitelja putovanja
- smještaj u hotelima 3* na osnovi polupansiona u dvokrevetnim sobama u okolici Ferrara, Marseille, Nevers, Lago di Garda
- posjete gradova prema programu putovanja
- ulaznica i prezentacija proizvodnje parfema u Grasseu
- osiguranje od posljedica nesretnog slučaja
- jamčevinu za turistički paket aranžman
- pripremu i organizaciju putovanja

Tijekom boravka u svetištu predviđeni su posjeti i obilasci: Kripte, Basilique De L'immaculee, Basilique Du Rosaire, Basilique St.pie X, Grotte, Maison Paternelle,Le Cachot, Batres, Križni put 1.500 m, te sudjelovanje u dnevnim pobožnostima i večernjoj procesiji u svetištu.

CIJENA NE UKLJUČUJE:
- panoramsku vožnju brodom po Rajni: cca. 14 € *(informativna cijena, doplata na licu mjesta, mogućnost vožnje ovisna je o stanju plovidbe na Rajni)*
- dodatne sadržaje i troškove koji nisu predviđeni programom, troškove osobne prirode
- putno zdravstveno osiguranje i osiguranje od otkaza

DODATNE USLUGE UZ NADOPLATU:
- boravak u Lurdesu je organiziran u hodočasničkom centru Cite Saint Pierre na osnovi punog pansiona, uključeno vino, voda, kava. Troškovi smještaja i usluga u Lourdes su na dobrovoljnoj osnovi. Predlažemo prilog od najmanje 100 € za 4 puna pansiona kojega ćete priložiti hodočasničkom centru Cite Saint Pierre u Lourdes-u.
- jednokrevetna soba 950 kn

Doplata za smještaj u hotelima u okolici Ferrara, Marseille, Nevers, Lago di Garda.

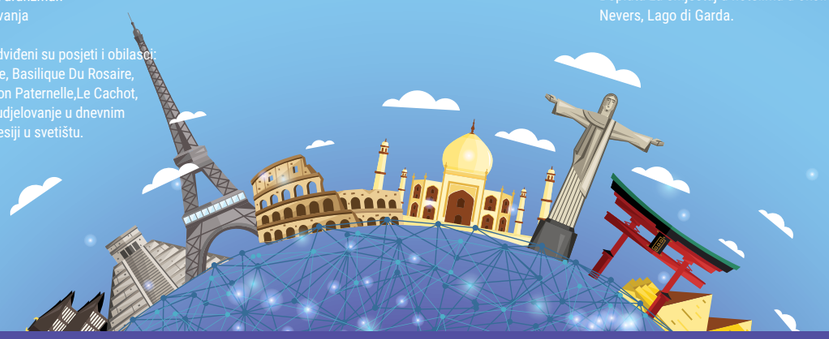

Pridružite nam se i otkrijte neobično iskustvo **zadovoljnih korisnika RBA kreditnih kartica!**

- RBA na rate - svaku kupovinu u zemlji, inozemstvu i na internetu podijelite do 12 rata beskamatno
- besplatni nagradni program Zlatna RBICA - skupljajte bodove svim RBA osobnim karticama i iskoristite kune Zlatne RBICE kod brojnih partnera

Raiffeisen BANK

RBA INFO: 072 62 62 62 | www.rba.hr | info@rba.hr

Mijenjamo život i poslovanje. **Nabolje!**

City breaks zrakoplovom

Pouzdanost, iskustvo i tradicija koja traje više od 57 godina omogućavaju nam da brzo, efikasno i povoljno organiziramo putovanje na Vaš zahtjev. Nudimo Vam da individualno istražujete svjetski poznate metropole ili manje poznate gradiće prema vlastitim preferencijama hotela, zračne luke ili zrakoplovne kompanije. Svakako provjerite low cost zrakoplovne kompanije u svim našim poslovnicama. Izdvajamo samo nekoliko destinacija, a za sve ostale upite, obratite nam se s povjerenjem.

- Niže navedene cijene smještaja su po osobi i noćenju u 1/2 sobi na bazi noćenja s doručkom. Izdvojili smo samo nekoliko hotela iz ponude koji su smješteni u širem centru grada, dok u našim poslovnicama možete potražiti cjelokupnu hotelsku ponudu.
- Ostale usluge na destinaciji navedene su po osobi.
- Rent-a-car uključuje dnevni najam vozila s osnovnim paketom osiguranja.
- Zrakoplovne karte na upit.

** Cijene su informativne te ovise o datumu rezervacije istog.*

Izdvajamo:

PARIS
- France Eiffel Hotel*** - već od 300,00 kn
- Hotel Timhotel Berthier 17*** - već od 333,00 kn
- Paris Magic sightseeing cruise *(vožnja brodom)* - već od 85,00 kn
- Paris city tour *(double decker)* - već od 155,00 kn po osobi
- rent-a-car - već od 410,00 kn po danu
  (preuzimanje / vraćanje u zračnoj luci)

LONDON
- Days Inn Waterloo Hotel*** - već od 400,00 kn
- Madame Tussauds London and Marvel 4D - već od 300,00 kn
- Jack the Ripper walking tour - već od 110,00 kn
- rent-a-car - već od 265,00 kn po danu
  (preuzimanje / vraćanje u zračnoj luci)

MADRID
- Hotel Mercader*** - već od 160,00 kn
- Hotel Holiday Inn Express Madrid-Alcorcon*** - već od 173,00 kn
- rent-a-car - već od 300,00 kn po danu
  (preuzimanje / vraćanje u zračnoj luci)

LISABON
- Hotel Residencial Horizonte*** - već od 150,00 kn
- Hotel Residencial Lar Do Areeiro*** - već od 157,00 kn
- rent-a-car - već od 199,00 kn po danu
  (preuzimanje / vraćanje u zračnoj luci)

AMSTERDAM
- France Hotel*** - već od 370,00 kn
- hotel BW CAPITAL*** - već od 430,00 kn
- krstarenje kanalima (1h) - već od 110,00 kn
- hop on hop off tour - već od 140,00 kn
- rent-a-car već od 490,00 kn po danu
  (preuzimanje / vraćanje u zračnoj luci)

PRAG
- Certovka Hotel**** - već od 325,00 kn
- hotel Grand Majestic Plaza**** - već od 272,00 kn
- krstarenje Vltavom - već od 78,00 kn
- Prag bus tour - već od 120,00 kn
- rent-a-car već od 510,00 kn po danu
  (preuzimanje / vraćanje u zračnoj luci)

BEOGRAD
- Queen's Astoria Design hotel**** - već od 206,00 kn
- Mr.President Design hotel**** - već od 165,00 kn
- Balkan Garni hotel*** - već od 120,00 kn
- rent-a-car već od 99,00 kn po danu
  (preuzimanje / vraćanje u zračnoj luci)

MOSKVA / SAINT PETERSBURG
- Hotel Northstar Moskva** - već od 145,00 kn
- Hotel Nanotel Moskva*** - već od 199,00 kn
- Hotel ReMarka St.Petersburg**** - već od 296,00 kn
- rent-a-car već od 420,00 kn po danu
  (preuzimanje / vraćanje u zračnoj luci)

BARCELONA
- Ofelias hotel **** - već od 345,00 kn
- Petit Palace Barcelona hotel **** - već od 299,00 kn
- ulaznica za Park Port Aventura - već od 300,00 kn
- rent-a-car već od 200,00 kn po danu
  (preuzimanje / vraćanje u zračnoj luci)

ISTANBUL
- Hotel MIRAN*** - već od 190,00 kn
  (uključen transfer zračna luka-hotel)
- Ra Kaya Plaza Istanbul Hotel**** - već od 335,00 kn
- krstarenje Bosporom + autobusna tura - već od 175,00 kn
- skriveni Istanbul - već od 180,00 kn
- rent-a-car već od 300,00 kn po danu
  (preuzimanje / vraćanje u zračnoj luci)

COPENHAGEN
- Ascot hotel and Apartments**** - već od 355,00 kn
- Wakeup Copenhagen – Carsten Niebuhrs Gade Hotel** - već od 249,00 kn
- rent-a-car već od 199,00 kn po danu
  (preuzimanje / vraćanje u zračnoj luci)

RIM
- Hotel Holiday Inn Express Rome San Giovanni*** - već od 266,00 kn
- Trevi Hotel*** - već od 375,00 kn
- hop on hop off - već od 189,00 kn
- Dark Heart of Rome (mistery tour) - već od 193,00 kn po osobi
- rent-a-car već od 280,00 kn po danu
  (preuzimanje / vraćanje u zračnoj luci)

SKOPJE
- Imperial hotel Skopje*** - već od 170,00 kn
- Mramor hotel*** - već od 150,00 kn
- cjelodnevni izlet na Ohridsko jezero - već od 499,00 kn
- rent-a-car već od 99,00 kn po danu
  (preuzimanje / vraćanje u zračnoj luci)

BRUSSELS
- Hotel Floris Ustel Midi*** - već od 200,00 kn
- hop on hop off tour - već od 175,00 kn
- izlet u Ghent & Bruges - već od 310,00 kn
- rent-a-car - već od 695,00 kn po danu
  (preuzimanje / vraćanje u zračnoj luci)

DUBAI
- Ramee Hotel Apartments*** - već od 399,00 kn
- razgled grada - već od 150,00 kn
- safari u pustinji - već od 350,00 kn
- Dhow *(krstarenje s večerom)* - već od 350,00 kn
- transfer *(zračna luka – hotel – zračna luka)* - već od 450,00 kn

Krstarenja

Dragi naši putnici,

Uživajte u svim udobnostima hotela 5, a da pritom ne morate pakirati Vaše kofere kako bi svaki dan bili u drugoj državi. Uz to, poslužite se jelima visoke kvalitete pripremljenima sa svježim i ukusnim sastojcima koji mame Vaša nepca. Nakon obroka zabavite se u kazalištima, Spa centrima, barovima, prodavaonicama i disko klubovima. Svakako na vrijeme osigurajte svoje mjesto na mnogobrojnim izletima kako Vam ne bi promakle čari gradova u koje pristajete.*
Osim niže odabranih destinacija pripremili smo i mnoštvo drugih ponuda koje Vas čekaju u našim poslovnicama.
Zaplovite s nama…

MSC Musica

Grupni polazak **01. – 08.10.2017.**
Italija, Grčka, Crna Gora - 7 noći iz Venecije

Eko brod MSC Musica izgrađena je kako bi odgovarala i najizbirljivijem putniku. Brod kapaciteta 2550 putnika sadrži 1275 kabina. Atrakcije na brodu: barovi i lounge barovi, casino, galerija fotografija, knjižnica, mnoštvo trgovina, barovi, bazeni, restorani...

Cijena već od **3.990,00 kn**

Djeca do 18. godina u kabini s dvoje odraslih krstare BESPLATNO.
Nadoplata samo za lučke pristjbe.

Costa Luminosa

Grupni polazak **03. – 10.10.2017.**
Italija, Grčka, Crna Gora, Hrvatska – 7 noći iz Splita.

Costa Luminosa izgrađena je 2009.g. Brod kapaciteta 2826 putnika sadrži 1130 kabina. Atrakcije na brodu: Spa zona, dječji centar sa video automatima, kazalište, barovi i launge barovi, casino, disco, tobogani, mnoštvo trgovina, bazeni, sobe za masažu, saune i turske kupelji, 4D kino, Grand Prix stimulator, restorani...

Cijena već od **2.990,00 kn**

Djeca do 18. godina u kabini s dvoje odraslih krstare BESPLATNO.
Nadoplata samo za lučke pristjbe.

Royal Caribbean – Quantum of the Seas

Grupni polazak **10. – 20.10.2017.**
Kina, Južna Koreja, Japan - 10 noći avionom iz Zagreba

Quantum of the Seas izgrađen je 2014.g. Brod kapaciteta 4905 putnika sadrži preko 2000 kabina. Osim uobičajenih brodskih sadržaja ovaj brod napravljen je da ostavlja „WOW" efekt – sadrži simulator za let padobranom, zatvorenu kapsulu nad morem koja Vam pruža zadivljujući pogled kroz svih 360stupnjeva, zip line te umjetne stijene nakon čega će Vam trebati opuštanje u zadivljujućem Spa centru te odmor uz očaravajuće obroke u brodskim restoranima.

Cijena već od **11.790,00 kn**

Costa Diadema

Grupni polazak **28.10. – 04.11.2017.**
Italija, Španjolska, Francuska - 7 noći iz Savone

Najveći, najmoderniji i najsjajniji dragulj Costine flote spreman je da zabljesne pred Vašim očima. Izgrađena je u listopadu 2014.godine i predstavlja izuzetne inovacije u područjima hrane, zabave i tehnologije. Brod kapaciteta 4947 putnika sadrži 1862 kabine. Atrakcije na brodu: barovi i lounge barovi, 4D kino, Grand Prix Stimulator, teretana, sportsko igralište, casino, galerija fotografija, knjižnica, mnoštvo trgovina, barovi, bazeni, restorani...

Cijena već od **3.380,00 kn**

Djeca do 13 godina u kabini s dvoje odraslih BESPLATNO.
Nadoplata samo za lučke pristojbe.

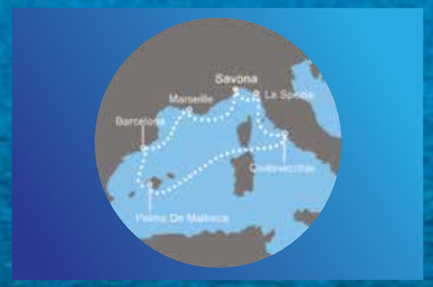

Costa Favolosa + Toscana

Grupni polazak **11. - 16.11.2017.**
Italija, Španjolska, Francuska - 3 noći iz Savone

Izgrađena 2011.g. Costa Favolosa slovi kao najmaštovitiji brod na kojem se stvarnost i snovi isprepliću u bajku svih vremena. Brod kapaciteta 3780 putnika sadrži 1508 kabina. Atrakcije na brodu: Spa zona, kazalište, barovi i launge barovi, casino, disco, tobogani, mnoštvo trgovina, bazeni, sobe za masažu, saune i turske kupelji, 4D kino, Grand Prix stimulator, restorani, sportska igrališta, Internet kutak, knjižnica, trgovine...

Cijena već od **3.690,00 kn**

Djeca do 13 godina u kabini s dvoje odraslih BESPLATNO.
Nadoplata samo za lučke pristojbe i noćenja u Toscani.

MSC Meraviglia

Grupni polazak **19. – 26.11.2017.**
Italija, Španjolska, Francuska, Malta - 7 noći iz Genove

Najnoviji brod perjanice MSC-a donosi ono što ni jedan brod do sada nije – unutarnju šetnicu sa trgovinama, najdulji LED ekran na moru, horizon bazen, suradnja sa Cirque de Soleil grupacijom, Polar Aquapark sa tri tobogana, kuglanu, F1 stimulator, virtualni svijet, hidromasažne bazene, casino, knjižnicu, kazalište, disco, mnoštvo trgovina, bazena, restorana...

Cijena već od **2.650,00 kn**

Djeca do 13 godina u kabini s dvoje odraslih BESPLATNO.
Nadoplata samo za lučke pristojbe.

Costa Deliziosa

Grupni polazak **30.12.2017. – 13.01.2018.**
Miami – Karibi – avionom iz Ljubljane – Nova godina

Costa Deliziosa izgrađena je 2010. god. Brod kapaciteta 2826 putnika sadrži 1130 kabinu. Atrakcije na brodu: kazalište, casino, disco, internet kutak, video igre, knjižnica, teretana, sportsko igralište, Grand Prix Stimulator, vanjski teren za golf, mnoštvo trgovina, barovi, bazeni, restorani...

Cijena već od **19.685,00 kn**

Djeca do 18. godina u kabini s dvoje odraslih krstare BESPLATNO.
Nadoplata za ostatak programa.

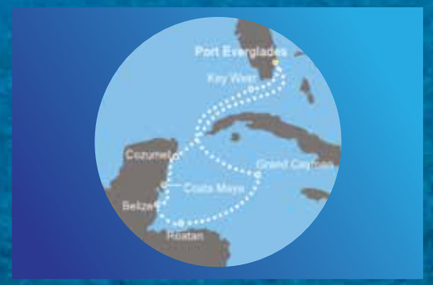

Costa Magica

Grupni polazak **02. – 16.03.2018.**
Mali Antili – avionom iz Milana – Dan žena

Costa Magica izgrađena je 2004. god. Brod kapaciteta 3470 putnika sadrži 1358 kabina. Atrakcije na brodu: barovi i lounge barovi, teretana, casino, galerija fotografija, knjižnica, mnoštvo trgovina, barovi, bazeni, restorani...

Cijena već od **17.930,00 kn**

Djeca do 18 godina u kabini s dvoje odraslih BESPLATNO.
Nadoplata za ostatak programa.

Jednodnevni adventski izleti

Doživite poseban blagdanski ugođaj, božićnu atmosferu, miris slastica i kuhanog vina, uživajte s nama na jednom od naših adventskih izleta!

Ljubljana

Polasci iz Rijeke 02.12. i 23.12 2017. Polazak iz Krka 23.12.2017.
Polazak iz Krka u 08:00 sati, iz Rijeke sa Žabice u 09:00. Vožnja kroz Sloveniju uz jedno zaustavljanje na putu radi odmora. Po dolasku slijedi pješačka tura koja uključuje razgled svih značajnijih znamenitosti starog gradskog središta. Šetnju započinjemo ispred barokne zgrade gradske vijećnice, sjedišta lokalne vlasti, i nastavljamo kroz stari centar grada poznat po njegovom jedinstvenom arhitektonskom izgledu, kojeg označavaju barokne i secesijske građevine i djela arhitekta Jože Plečnika. Između ostalog, posjetit ćemo gradsku vijećnicu, centralnu tržnicu, katedralu Sv. Nikole, Zmajev most, Prešernov trg, Trostruki most…. Nakon razgleda slobodno vrijeme za šetnju okićenim gradom, dodatno razgledavanje pojedinih znamenitosti te nezaobilazan predbožićni shopping! Polazak prema Rijeci i Krku u 18:30 sati.
CIJENA: 130 kn / 150 kn

Graz

Polasci iz Rijeke 02.12., 09.12 i 16.12 2017. Polazak iz Krka 09.12.2017.
Polazak u 05:00 sati iz Krka, iz Rijeke sa Žabice u 06:00. Vožnja kroz Sloveniju i Austriju do Graza uz kraća zaustavljanja na putu radi odmora. Po dolasku u grad, šetnja i razgled grada u pratnji pratitelja putovanja: Glavni trg – Gradska vijećnica – Opera – Glockenspiel zvono – Kaštel– Katedrala i Mauzolej. Slobodno vrijeme za kupovinu na mnogobrojnim adventskim štandovima i uživanje u predbožićnom raspoloženju. U 18:00 sati okupljanje grupe u dogovoru s pratiteljem putovanja i polazak prema Rijeci i Krku.
CIJENA: 215 kn/ 235 kn

Klagenfurt

foto: Helge Bauer

Polasci iz Rijeke 09.12., 16.12 i 23.12 2017. Polazak iz Krka 16.12.2017.
Polazak u 05:30 sati iz Krka, iz Rijeke sa Žabice u 06:30. Vožnja kroz Sloveniju, tunel Karavanke i uz najveće jezero Koruške - Wörthersee do Klagenfurta, glavnog grada austrijske pokrajine Koruške. Prošetati ćemo trgovima Neuen Platz gdje se nalazi gradska vijećnica i Alter Platz gdje se nalazi najstarija očuvana kuća u gradu „Haus zur Goldenen Gans" sa kipom zlatne guske. Zaustavljanje na Božićnom sajmu te slobodno vrijeme za individualne programe i shopping - na Alter Platzu se nalaze brojni dućani, dok je najveći shopping centar u Koruškoj „City Arkaden" smješten u samom centru Klagenfurta. U 18:30 sati, povratak prema Rijeci i Krku.
CIJENA: 175 kn / 200 kn

Salzburg

02.12. i 16.12.2017.
Polazak iz Rijeke sa Žabice u 05:00 sati. Vožnja kroz Sloveniju i Austriju uz kratka zaustavljanja. Dolazak u SALZBURG - Mozartov rodni grad smješten između rijeke Salzach i "moćne" stijene Hohensalzburg. Razgled grada: Katedrala, Rezidencija, Crkva Sv. Petra, Mozartova rodna kuća, Dvorac Mirabell… Slobodno vrijeme za kupovinu na mnogobrojnim štandovima i razgled. U 18:00 sati povratak prema Rijeci. Dolazak se predviđa u kasnim večernjim satima.
CIJENA: 230 kn

Zagreb i Božićna bajka obitelji Salaj

09.12.2017.
Polazak u 07:00 sati iz Krka, iz Rijeke sa Žabice u 08:00. Vožnja do Zagreba uz jedno usputno zaustavljanje. Dolazak u ZAGREB – Slobodno vrijeme za uživanje u atmosferi najbolje europske adventske destinacije! Prošetati ćemo Zrinjevcem i ugrijati se kuhanim vinom i kobasicama. Ljubitelji zimskih aktivnosti će doći na svoje „klizući" se na zagrebačkom Tomislavcu. Najviše vremena ćemo provesti na Trgu bana Jelačića gdje se održava glavnina događanja. U popodnevnim satima odlazimo prema selu Grabovnica u posjet Božićnoj bajci obitelji Salaj gdje ćemo uživati u čaroliji svjetlosti koju čine milijun i 850 tisuća lampica. Povratak prema Rijeci i Krku u 19:00 sati.
CIJENA: 150 kn / 175 kn

Zagreb

17.12.2017.
Polazak iz Rijeke sa Žabice u 09:30 sati. Vožnja do Zagreba uz jedno usputno zaustavljanje. Dolazak u Zagreb i slobodno vrijeme za uživanje u atmosferi najbolje europske adventske destinacije! Prošećite Zrinjevcem i ugrijte se kuhanim vinom i kobasicama. Ljubitelji zimskih aktivnosti će doći na svoje „klizući" se na zagrebačkom Tomislavcu. Najviše vremena ćemo provesti na Trgu bana Jelačića gdje se održava glavnina događanja. Povratak prema Rijeci u 20:00 sati.
CIJENA: 150 kn

Jednodnevni izleti u 2018.

za naše najmlađe!

Gardaland

Gardaland – najveći zabavni park u Italiji s preko 55 atrakcije podijeljene u 3 skupine: fantasy, adventure i adrenalinske atrakcije. Ima 7 velikih "Roller Coastera"- Blue Tornado, Magic Mountain, Sequoia Adventure, Orto Bruco, Mammut, Raptor, Oblivion.

Cijena: **već od 200,00 kn**

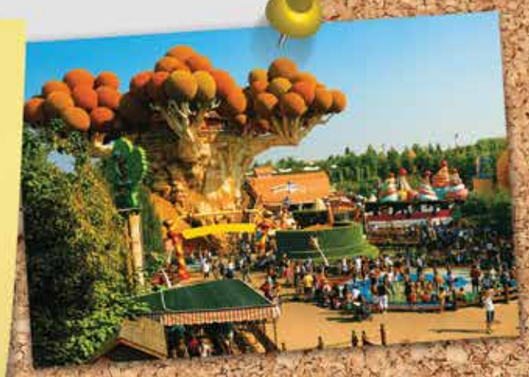

Aqualandia
Lido di Jesolo

Vodeni park, s 26 vodenih atrakcija, najveći toranj za bangee jumping u Italiji, tematski show programi, animacija... Provedite dan na toboganima i bazenima.

Cijena: **već od 190,00 kn**

Istralandia

Uživanje u više od 1,2 km vodenih cijevi, tobogana raznih dimenzija, najviši tobogan u Hrvatskoj Free fall: spuštanje sa 27 m visine, bazen sa valovima najveći na Sredozemlju površine 2.500 m², hidromasažni bazen za odrasle na dva nivoa površine 900 m², dječji bazen s vodenim dvorcem i dječjim toboganima.

Cijena: **već od 100,00 kn**

za naše najmlađe:

Višednevni izleti u 2018.

3 parka u 2 dana

Gardaland & Canevaworld & Movieland

termin: 23. - 24.06.2018.

1. dan: RIJEKA – GARDALAND

Polazak u 06:00 sati s autobusnog kolodvora. Vožnja autobusom u pravcu najvećeg zabavnog parka ovog dijela Europe - Gardalanda. Uživanje u brojnim atrakcijama: Oblivion, Plavi tornado, Raptor, Magična kuća, Mammut, Kung-Fun Panda Academy, Shamman-virtualna stvarnost Kraljevstvo fantazije (za najmlađe posjetitelje), Atlantida … odlazak u hotel u 23:30 sata nakon zatvaranja parka. Noćenje.

2. dan: CANEVAWORLD / MOVIELAND – RIJEKA

Nakon doručka odlazak Canevaworld Resort u sklopu kojeg se nalaze zabavni parkovi za sve uzraste; Movieland Studios (predstave i atrakcije najvećih filmskih hitova), Aqua Paradise (vodene atrakcije, tobogani, dječje lagune…), srednjevjekovni dvorac/restoran sa životopisnim borbama vitezova, Rock Star Caffe… U 18:30 sati slijedi povratak u pravcu Rijeke. Dolazak u Rijeku u kasnim večernjim satima.

Cijena: **595,00 kn po osobi u 1/2 sobi** *(minimalno 40 putnika)*

CIJENA UKLJUČUJE:
- prijevoz turističkim autobusom prema programu
- smještaj u hotelu 3* u 1/2 sobama na bazi 1 noćenja s doručkom
- pratitelja putovanja
- osiguranje od posljedica nesretnog slučaja
- jamčevinu i organizaciju putovanja

CIJENA NE UKLJUČUJE:
- ulaznicu u Gardaland: 210,00 kn - plaća se u agenciji
- ulaznicu za Canevaworld i Movieland: 200 kn - plaća se u agenciji

Legoland - Minimundus

termin: 15. - 17.06.2018.

1. dan: RIJEKA – MÜNCHEN

Polazak sa autobusnog kolodvora u 6:00 sati. Ugodna vožnja kroz Sloveniju i Austriju prema Münchenu uz kraća zaustavljanja. Dolazak u München te razgled grada: Marienplatz, Rathaus, Frauenkirche, Ring, Obelisk, Olympiastadt…. Odlazak u hotel. Noćenje.

2. dan: MÜNCHEN – LEGOLAND – MÜNCHEN

Doručak. Odlazak u zabavni park Legoland. Više od 50 mil. lego kockica oduševit će vas svojom šarolikošću, zabavom i adrenalinskim sadržajima. Spektakularni nastupi, vožnje te mogućnost da i vi isprobate svoju maštu ispunit će svaki vaš trenutak, izdvajamo Miniland, Flying Ninjago, Lego X-treme, Adventure land, Pirate land... Povratak u hotel. Noćenje.

3. dan: MÜNCHEN – MINIMUNDUS – RIJEKA

Doručak. Polazak u pravcu Klagenfurta. Odlazak u Minimundus, svijet u malom, gdje je demonstrirano više od 150 modela najljepših građevina svih koninenata. Posebnu pažnju obratite na najmanje detalje koji čine te modele savršenima upravo zbog toga što su napravljeni od istih materijala kao i originali. Slobodno vrijeme za razled te nastavak putovanja prema Rijeci. Dolazak u kasnim večernjim satima.

Cijena: **1.505,00 kn po osobi u 1/2 sobi** *(minimalno 40 putnika)*

CIJENA UKLJUČUJE:
- prijevoz turističkim autobusom,
- smještaj u hotelu 3* u okolici Münchena na bazi 2 noćenja s doručkom 1 /2 sobi
- pratitelj putovanja
- ulaznica u Legoland
- ulaznica u Minimundus
- osiguranje od posljedica nesretnog slučaja
- jamčevinu i organizaciju putovanja

** Cijene su podložne promjeni*

Mirabilandia i Mirabilandia Beach

termin: 07. - 08.07.2018.

1. dan: RIJEKA – MIRABILANDIA

Polazak autobusom iz Rijeke u ranim jutarnjim satima. Vožnja kroz Sloveniju i sjeveroistočni dio Italije uz usputna zaustavljanja radi odmora. Po dolasku odlazak u zabavni park Mirabilandiu, jedan od najvećih zabavnih parkova u Italiji, koji se nalazi 10-ak km južno od Ravenne. Slobodno vrijeme za uživanje u atrakcijama parka: Dinoland, Brontocars, Autosplash, Phobia, Max Adventure, Raptor Tane, Casa Matta, Niagara (spust u vodu s 27 metara visine brzinom od 70 km/h), Mirabilandia Express (vožnja vlakom kroz park), Rio Bravo (vožnja divljim brzacima rijeke), Eurowheel (vožnja na najvišem panoramskom kotaču u Europi, koji je visok 90 metara), Blu River (uzbudljivo spuštanje niz strmi tobogan gumenim čamcem za dvije osobe), Ispeed (urnebesna vožnja s ubrzanjem od 0 do 100 km/h za 2,2 sekunde i ulaskom u zavoj brzinom od 120 km/h), Discovery (slobodni pad sa visine od 60 metara od kojeg zastaje dah), Columbia (najviša toranj-atrakcija u Europi), Katun (vožnja naglavačke brzinom od 110 km/h stazom od 1.200 m uz 360 okretanja) i druge. Smještaj u hotel u večernjim satima. Noćenje.

2. dan: MIRABILANDIA – MIRABILANDIA BEACH – RIJEKA

Doručak i odjava iz hotela. Odlazak u zabavni park Mirabilandia (drugi dan ulaz u park gratis). Ukoliko želite možete nadoplatiti ulaznicu za Mirabilandia Beach vodeni park koji se nalazi unutar parka Mirabilandia i obuhvaća čitav niz vodenih atrakcija i vodenih tobogana (El Castillo, Laguna del Sol, Rio Angel, Rio Diablo, Vuelte Vertigo, Salto del Caribe, Salto Tropicale…) ili možete jednostavno nastaviti uživati u atrakcijama Mirabilandije bez nadoplate. Dolazak u Rijeku u ranim jutarnjim satima.

Cijena: **640,00 kn po osobi u 1/2 sobi** *(minimalno 40 putnika)*

CIJENA UKLJUČUJE:
- prijevoz turističkim autobusom prema programu
- pratitelja putovanja
- smještaj u hotelu 3* u 1/2 sobama na bazi 1 noćenja s doručkom
- osiguranje od posljedica nesretnog slučaja
- jamčevinu za turistički paket aranžman
- pripremu i organizaciju putovanja

CIJENA NE UKLJUČUJE:
- ulaznice za Mirabilandiu: 25 € - ulaznica za 2 dana
- ulaznice Mirabilandiu Beach 7,50 €

Stuttgart – Europa-Park - Salzburg

termini: 29.06 - 01.07.2018.

1. dan: RIJEKA – STUTTGART

Polazak autobusa u 06:00 sati s autobusnog kolodvora. Vožnja autobusom uz kraća zaustavljanja na putu radi odmora. Dolazak u Stuttgart, te razgled grada: Stiftskirche, Schillerplatz, Fruchtkasten, Alte Kanzlei, Wilhelmpalais, Königsbau, Markthalle... Odlazak u hotel. Noćenje.

2. dan: STUTTGART – EUROPA-PARK – STUTTGART

Doručak. Polazak iz hotela u jutarnjim satima. Dolazak u zabavni park Europa-Park. Park sadrži više od sto vožnji, uključujući devet "roller coastera", Atlantica Super Splash, Blue fire Megacoaster, Family Rollercoaster Pegasus, Silver Star sa visinom od 72 metra i brzinom od 132 km/h, te roller Wodan sagrađen 2012. god. cijeli od drvene konstrukcije i mnoštvo drugih atrakcija podijeljenih po zemljama sa pratećom tematikom i muzikom te zemlje. Uživanje i ostanak u parku do večernjih sati. Povratak u hotel. Noćenje.

3. dan: STUTTGART – SALZBURG – RIJEKA

Doručak. Odjava iz hotelskih soba. Vožnja do Salzburga, obilazak središta grada: Katedrala, utvrda Hohensalzburg, Petrova crkva sa starim gradskim grobljem, Mozart platz, Getreidegasse s Mozartovom rodnom kućom, palača i parkovi Mirabell. Slobodno vrijeme za šetnju, uživanje u fantastičnoj atmosferi grada i/ili ručak. Slijedi povratak kući, kroz Austriju uz kraća zaustavljanja putem, te dolazak u Rijeku u kasnim večernjim satima.

Cijena: **1.420,00 kn po osobi u 1/2 sobi** *(minimalno 40 putnika)*

CIJENA UKLJUČUJE:
- prijevoz turističkim autobusom,
- smještaj u hotelu 3/4* u okolici Stuttgarta na bazi 2 noćenja s doručkom 1/2 sobi
- pratitelja putovanja
- osiguranje od posljedica nesretnog slučaja
- jamčevinu i organizaciju putovanja

CIJENA NE UKLJUČUJE:
- ulaznicu u Europa-Park: 40,00 €

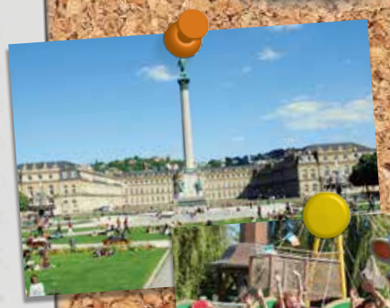

Zimovanje za djecu 9 – 15 god.

27. - 30.12.2017.
4 dana skijanja, uključena ski karta

Sappada

1.250 - 2.693 m

Jedno od prvih omiljenih skijališta Primoraca. Skijalište smješteno u srcu Dolomita, prekrasno planinsko selo koje ima na raspolaganju 20 km srednje zahtjevnih skijaških staza te snow park. U mjestu se nalazi mnoštvo malih dućana, klizališta na otvorenom, restorana i barova.

Villagio Dolomitico di Piani di Luzza - Residence Principale Volaia
Turističko naselje namijenjeno mladima i sportašima s ukupno 1.000 kreveta u 5 rezidencijalnih kuća okruženo raznim sportskim terenima (nogometno igralište, košarkaško, tenis igralište…). U sklopu residenca Principale Volaia nalazi se unutarnji bazen (12,5mx25m), sauna, turska kupelj i solarij, sala sa video igrama, stolni nogomet i disco klub.
Nakon dana provedenog na skijaškim stazama Sappade biti će organiziran program (sportske igre na bazenu, odlazak u mjesto, fakultativno odlazak na klizalište, turniri…), a navečer zabava u disco klubu.
Djeca će biti raspoređena u skijaškim grupama, gdje će roditelji unaprijed definirati da li će dijete pohađati ski školu ili je dijete napredan skijaš te ski škola nije potrebna. Djeca koja neće pohađati ski školu, skijati će sa našim učiteljima uvježbavajući nove skijaške vještine.

27.12.2017.
Polazak s autobusnog kolodvora Žabica u 06,00 sati. Dolazak u residence, check in te odlazak na skijalište gdje će djeca biti raspoređena u grupe po stupnju skijaškog znanja. Skijanje. Povratak u residence. Večera. Zabava i noćenje.

28. i 29.12.2017.
Doručak. Skijanje i zabava na snijegu s pauzom za ručak i kraći odmor. Poslije skijanja organizirana animacija (bazen, sportske igre i turniri, klizalište…). Nakon večere organizirana zabava u disco klubu ili u sali za igre.

30.12.2017.
Doručak. Check out iz residence-a te odlazak na skijanje do ručka. Ručak. Poslijepodne povratak u Rijeku. Dolazak kući u večernjim satima.

Cijena: 2.290 kn *(min. 35 polaznika)*

U cijenu je uključeno:
prijevoz Rijeka - Sappada - Rijeka, 3 puna pansiona (doručak, ručak, večera), 1 ulaz u bazen, škola skijanja, ski-pass, završno natjecanje, podjela medalja i diploma, odgajatelj/pratitelj putovanja, organizacija i jamčevina putovanja.

U cijenu nije uključeno:
najam ski opreme za 4 dana, klizalište

Tijekom 4-dnevnog zimovanja usavršiti ću skijaške vještine uz garantirano dobar provod i zabavu!

OPĆI UVJETI ZA TURISTIČKE USLUGE

1. SADRŽAJ USLUGE

Turistička agencija Autotrans (nastavno turistička agencija) jamči provedbu turističke usluge prema programu i/ili promidžbenom materijalu koji ste primili. Sadržaj turističke usluge agencija će ostvariti u potpunosti i na opisani način, osim u slučaju izuzetnih okolnosti (rat, nemiri, štrajkovi, terorističke akcije, sanitarni poremećaji, elementarne nepogode, intervencije nadležnih vlasti, iznenadne promjene voznih redova, kašnjenje zrakoplova i drugih prijevoznih sredstava, vremenske neprilike, prometne nezgode, i sl.). Turistička agencija ne odgovara za provedbu turističke usluge kojoj nije odgovorni organizator već samo posreduje u prodaji.

Turistička agencija ne odgovara za eventualne pogreške u tisku ili na Internet stranicama kao ni za naknadne promjene u novim izdanjima promidžbenog materijala i programa na koje je skrenuta pažnja korisniku turističke usluge (nastavno putniku) prije zaključenja Ugovora pa se u tom smislu mjerodavnima smatraju podaci navedeni na Ugovoru, a ne u promidžbenom materijalu ili na Internet stranicama.

2. PRIJAVE I UPLATE

Prijave za turističke usluge primaju se u poslovnicama turističke agencije i u poslovnicama ovlaštenih turističkih agencija posrednika, dostavom potrebnih podataka faxom, e-mailom, poštom ili putem Interneta. Na temelju primljene prijave turistička agencija će putniku ponuditi Ugovor koji se smatra obvezujućim nakon što su ga potpisale ugovorne stranke ili na drugi način jasno potvrdile svoju suglasnost (Internet, fax, elektronska pošta, stavljanje na raspolaganje broja kreditne kartice, uplata na žiro račun) i kada turistička agencija do ugovorenog roka primi odgovarajuću uplatu. Prilikom prijave putnik je dužan dati sve podatke i/ili dokumente potrebne za realizaciju turističke usluge, te je odgovoran za svu štetu koja za njega ili organizatora putovanja nastane zbog davanja netočnih i/ili nepotpunih podataka odnosno dokumenata.

U slučaju da je putnik maloljetno dijete, a ugovaratelj putovanja nije roditelj (skrbnik) tog djeteta, ugovor se smatra obvezujućim odnosno proizvodi pravne učinke tek kada su ispunjene gore navedene pretpostavke i kada se roditelj (skrbnik) djeteta suglasi s ugovorenim putovanjem odnosno odredbama ugovora, potpisom tog ugovora ili davanjem posebne pisane suglasnosti.

a) Ukoliko u programu nije drukčije navedeno prilikom prijave za turističku uslugu putnik uplaćuje 40 % vrijednosti iste a ostatak do ukupne cijene najkasnije 45 dana prije polaska za krstarenja i daleka putovanja, a 21 dan prije polaska za ostale usluge. Ukoliko putnik ne ispuni ovu obavezu smatrat će se da je odustao od rezervacije bez mogućnosti isplate uplaćene kapare.

b) Za izlet, transfer, prijevoz autobusom putnik je dužan najkasnije 7 dana prije izleta uplatiti 100% cijene.

c) Za zrakoplovnu kartu putnik je prilikom izdavanja dužan uplatiti 100% cijene.

d) Za "rezervacije na upit" uplaćuje se kapara prema cjeniku ogovornog organizatora. Turistička agencija neće prihvatiti prijavu rezervacije na upit bez uplaćene kapare. Ako putnik ne prihvati potvrđenu rezervaciju koja je učinjena prema njegovom zahtjevu, turistička agencija će zadržati uplaćenu kaparu.

e) Ukoliko gost na nekom od prodajnih mjesta turističke agencije rezervira smještaj koji će početi koristiti isti dan i koji će u cijelosti uplatiti u objektu smještaja, turistička agencija će za trošak rezervacije naplatiti, ukoliko ugovorom sa smještajnim objektom nije drukčije određeno, manipulativni trošak u visini od 40,00 kuna po rezervaciji. Na temelju uplaćenog manipulativnog troška gost će primiti pismenu potvrdu rezervacije koja sadrži sve neophodne podatke o smještaju.

Iznos koji je putnik uplatio turističkoj agenciji više od mjesec dana prije početka realizacije ugovorene usluge smatra se kaparom i ista se uračunava u cijenu usluge.

3. SADRŽAJ I CIJENA TURISTIČKE USLUGE

Sadržaj turističke usluge uključuje sve što je turistička agencija navela u programu/promidžbenom materijalu za tu turističku uslugu.

Posebne usluge su usluge koje nisu uključene u cijenu pa ih stoga putnik posebno plaća kao npr.: transferi, dodatni obroci, fakultativni izleti, lučke pristojbe, ulaznice, putno osiguranje, napojnice i sl.. Ove se usluge trebaju zatražiti prilikom prijave i doplaćuju se na osnovnu cijenu.

Ukoliko to turistička agencija zatraži putnik je dužan unaprijed i posebno platiti takse, pristojbe ili ulaznice određene posebnim propisima na koji iznos agencija ne može utjecati, a nužne su za realizaciju usluge. Fakultativne i posebne usluge koje putnik zatraži tijekom trajanja putovanja plaćaju se u valuti zemlje u kojoj se usluga pruža. Turistička agencija ne odgovara za promjenu cijena istih koja može nastati od trenutka kada je putovanje objavljeno do njegove realizacije.

Cijene turističkih usluga su objavljene u kunama, a izračunate prema cijenama usluga u referentnim valutama po prodajnom tečaju poslovne banke organizatora putovanja na određeni dan.

Turistička agencija zadržava pravo promjene objavljenih cijena ako je nakon sklapanja ugovora došlo do promjena u tečaju ugovorene valute, do povećanja troškova prijevoza, uključujući i troškove goriva ili do povećanja pristojbi za određene usluge (u zračnim i ostalim lukama i sl.) koje utječu na cijenu putovanja, a za koje nije znala ni mogla utjecati.

4. KATEGORIZACIJA I OPIS USLUGA

Ponuđeni smještajni objekti, restorani, prijevozna sredstva i dr. opisani su prema službenoj kategorizaciji mjesne turističke organizacije u vrijeme izdavanja programa. Standardi smještaja, prehrane, usluga i dr. pojedinih mjesta i zemalja su različiti i nisu usporedivi.

Raspored smještaja u sobama ili apartmanima određuje recepcija u mjestu boravka. Ukoliko putnik nije izričito ugovorio sobu/apartman posebnih karakteristika, prihvatiti će bilo koju službeno registriranu sobu/apartman za izdavanje u pojedinom objektu ili destinaciji opisanu u programu/promidžbenom materijalu ili na Internetu. Ako je moguće, turistička agencija će pokušati zadovoljiti putnikov dodatni zahtjev za smještajem (komfor, orijentacija sobe, kat i sl.), ali ne može jamčiti ispunjenje takvog zahtjeva.

Ulazak u smještajnu jedinicu je (ukoliko u programu nije drukčije navedeno) u pravilu između 16 i 20 sati, a isti se obično moraju napustiti do 10 sati na dan završetka usluge. Za kasnije dolaske u smještajne jedinice (nakon 20 sati) potrebno je prethodno, a najmanje jedan dan prije polaska na put o tome obavijestiti turističku agenciju ukoliko takav kasniji dolazak nije predviđen programom.

Informacije koje putnik dobije na prodajnom mjestu ili od neke treće osobe ne obvezuju turističku agenciju u većoj mjeri nego obavijesti u programu putovanja/promidžbenom materijalu ili na Internet stranicama.

5. PROMJENA PROGRAMA

Turistička agencija ima pravo promijeniti program ako nastupe izvanredne okolnosti koje se ne mogu predvidjeti, izbjeći ili otkloniti (vidi točku 1 ovih općih uvjeta). Ugovoreni smještaj može se zamijeniti samo smještajem u objektu iste ili više kategorije, a na teret turističke agencije.

Turistička agencija zadržava pravo nastavka putovanja i bez putnika koji se ne pojave na vrijeme na mjestu polaska ili nastavka putovanja, a putnikov nedolazak smatrati će se otkazom turističke usluge. Turistička agencija posebice pridržava pravo na promjenu sata i dana polaska zbog promjene voznog reda ili nastupa drugih ranije navedenih okolnosti, kao i pravo na promjenu smjera putovanja zbog promijenjenih okolnosti, bez naknade štete putniku i po važećim propisima u putničkom prometu. U ovim slučajevima putnik podmiruje sve dodatne troškove.

Ako turistička agencija prije početka putovanja učini značajnije izmjene u bitnim sastojcima putovanja (program, smještaj, cijena) bez odgađanja će o tome obavijestiti putnika u pisanom obliku i ponuditi mu izmijenjeni ugovor. Putnik može u roku od 2 radna dana od primitka obavijesti turističke agencije prihvatiti izmijenjeni program ili ga odbiti.

6. PRAVO TURISTIČKE AGENCIJE NA OTKAZ

Turistička agencija može otkazati putovanje potpuno ili djelomično ako prije ili za vrijeme njegova trajanja nastupe izvanredne okolnosti koje se ne mogu izbjeći niti otkloniti, a nastup kojih u vrijeme objave i prodaje programa turističkoj agenciji bi bio opravdanim razlogom da se program ne objavi i ne prima prijave putovanja.

Ukoliko o zabrani putovanja radi sigurnosti ne postoji službeni dopis od strane Ministarstva vanjskih i europskih poslova RH, odnosno odgovornog organizatora putovanja ili zrakoplovne kompanije putovanje se ne otkazuje odnosno u slučaju otkaza prema vlastitom izboru primjenjuju se troškovi otkaza iz ovih općih uvjeta.

Turistička agencija može također otkazati putovanje ako se ne prijavi neophodan broj putnika koji je za to putovanje predviđen. Uz program svakog putovanja turistička agencija objavljuje minimalan broj putnika. Turistička agencija je dužna sve putnike izvijestiti o otkazu najmanje 5 dana prije početka paket aranžmana i 32 sata prije početka izleta, transfera, prijevoza autobusom te im vratiti cjelokupni uplaćeni iznos putovanja, a isti se odriču prava na eventualnu naknadu štete. Putnik nema pravo na povrat uplaćenih troškova za osiguranje, ishodovanje viza, cijepljenja i sličnih usluga.

7. ODUSTAJANJE PUTNIKA

Ako putnik želi otkazati turističku uslugu, mora to učiniti pismeno. Datum primitka pismenog otkaza predstavlja osnovu za obračun naknade štete. Obračun naknade štete za otkaz obračunava se na cjelokupan iznos cijene turističke usluge. Kapara će se uračunati u obračun naknade štete, a obračun će se vršiti prema sljedećoj ljestvici:

- Odmori, skijanje, putovanja u RH: za otkaz do 30 dana prije početka korištenja usluge turistička agencija zadržava 10% cijene usluge a najmanje 100 kuna, za otkaz od 29 do 22 dana prije usluge 30%, za otkaz od 21 do 15 dana prije usluge 40%, za otkaz od 14 do 8 dana prije usluge 80%, za otkaz od 7 do 0 i nakon početka usluge 100% cijene usluge odnosno cijeli iznos kapare
- Europska putovanja, daleka i poslovna putovanja, tečajevi stranih jezika: za otkaz do 30 dana prije početka korištenja usluge 25%, 29 do 15 dana prije usluge 80%, 14 do 0 dana prije usluge i nakon početka usluge 100% cijene usluge odnosno cijeli iznos dane kapare.
- Krstarenja prema Općim uvjetima za krstarenja turističke agencije
- Putovanja zrakoplovom – prema uvjetima zrakoplovne kompanije
- Izleti, transferi, povremeni prijevozi: za otkaz do 8 dan prije polaska 10%, 7 do 4 dana prije polaska 50 %, 4 do 2 dana prije polaska 80%, 2 do 0 dana prije polaska i nakon polaska 100%.

Ako se putnik ne pojavi ili otkaže turističku uslugu nakon njezina početka, turistička agencija će zadržati cjelokupni naplaćeni iznos na ime naknade pretrpljene štete. Kod otkazivanja putnik nema pravo na naknadu eventualnih troškova viza, osiguranja, cijepljenja i sl. Kada su stvarno nastali troškovi ili kada je udio u fiksnim troškovima veći od onih navedenih u gornjim ljestvicama, turistička agencija zadržava pravo naknade štete u visini stvarno nastalih troškova. Navedeni troškovi otkaza primjenjuju se i na promjene datuma polaska ili smještajnog objekta, kao i na sve druge bitne promjene. Ako putnik koji otkazuje turističku uslugu nađe novog korisnika iste rezervacije, turistička agencija će zaračunati stvarne troškove uzrokovane zamjenom.

Ukoliko putnik prilikom prijave za putovanje predviđa da bi zbog nepredviđenih zapreka morao otkazati putovanje, a u cilju izbjegavanja troškova odustajanja navedenih u ovoj točki, tada može uplatiti osiguranje od otkaza. Osiguranje od otkaza naplaćuje se kod prve uplate odnosno prilikom sklapanja Ugovora i nije ga moguće uplatiti naknadno. Osigurani slučaj je pokriven jedino ukoliko je uplata usluge izvršena u cijelosti. Premija osiguranja izračunava se zavisno o vrijednosti putovanja, a prema cjeniku i općim uvjetima osiguravajućeg društva.

Ukoliko se ime i prezime putnika koji se prijavio na putovanje (npr. kod izdavanja zrakoplovnih karata) razlikuje od imena koje piše na putnoj dokumentaciji turistička agencija ima pravo naplatiti štetu prouzrokovanu netočnim podacima. Ukoliko do ispravke ne dođe na vrijeme i putnik bude u situaciji da se ne može iz navedenog razloga prijaviti na let turistička agencija nije odgovorna za nastalu štetu.

8. OBVEZE TURISTIČKE AGENCIJE

Turistička agencija je dužna brinuti o provedbi usluga kao i izboru izvršitelja usluga pažnjom dobrog stručnjaka, te brinuti o pravima i interesima putnika suglasno pravilima struke i običajima u turizmu.

Turistička agencija je dužna putniku staviti na raspolaganje program/promidžbeni materijal i ove opće uvjete u pisanom ili elektronskom obliku, pružiti sve navedene usluge, upoznati ga sa izvorima informacija o zemlji u koju putuje, osnovnim graničnim, viznim i zdravstvenim formalnostima u pogledu putovanja i boravka, mišljenjem Ministarstva vanjskih i europskih poslova RH o stupnju rizičnosti putovanja u izabranu zemlju.

9. OBVEZE PUTNIKA

Putnik je dužan:

- posjedovati valjane putne isprave. Troškove gubitka ili krađe dokumenata, te posljedice koje proizlaze iz gubitka ili krađe tijekom putovanja, snosi putnik.
- ishodovati vizu, agencija nije odgovorna za ishodovanje iste i u slučaju otkaza putovanja zbog nedobivanja vize – agencija ne preuzima nikakvu odgovornost i obračunava troškove otkaza prema čl.7 ovih Općih uvjeta.
-cijepiti se i posjedovati potvrde i dokumente o cijepljenju za putovanja u zemlje za koje je ono potrebno prema propisima Svjetske zdravstvene organizacije. U tom slučaju putnik prilaže liječničku potvrdu. Neposjedovanje ovih dokumenata kao i/ili neispravnost putnih isprava koji dovedu do odustajanja od putovanja ili nemogućnosti nastavka putovanja ne obvezuju turističku agenciju te se obračunavaju otkazni troškovi iz točke 7 ovih općih uvjeta,
- poštivati carinske i devizne propise Republike Hrvatske, kao i država u kojima boravi tijekom putovanja,
- pridržavati se kućnog reda u ugostiteljskim i smještajnim objektima te surađivati s izvršiteljima usluga u dobroj namjeri,
- pridržavati se naputaka i surađivati s turističkim pratiteljem ili predstavnikom turističke agencije,
- prilikom polaska na putovanje turističkom pratitelju odnosno predstavniku turističke agencije predočiti dokument o plaćenom aranžmanu (ugovor, voucher, kartu, potvrdu o uplati, kopiju virmana,).

U slučajevima nepoštivanja ovih obveza, putnik odgovara turističkoj agenciji za počinjenu štetu.

10. PRTLJAGA

Kod prijevoza zrakoplovom putnik ima pravo na besplatan prijevoz prtljage ukoliko je to predviđeno odredbama zračnog prijevoznika. Eventualne troškove prtljage plaća putnik sukladno važećim cijenama zračnog prijevoznika. Ukoliko se radi o prijevozu autobusom, putnik ima pravo na besplatan prijevoz 1 komada prtljage i skija ili snowboarda. Nije dopušteno nositi sanjke ili bob. Obveza je putnika voditi brigu o svojim osobnim stvarima unijetim u kabinu autobusa i kod svakog napuštanja ponijeti ih sa sobom.

Turistička agencija nije odgovorna za uništenu ni otuđenu prtljagu ili dragocjenosti u smještajnom objektu (preporuča se najam sefa). Prijavu za oštećenu ili otuđenu prtljagu putnik upućuje prijevozniku ili odgovornoj osobi u smještajnom objektu, ovisno gdje su oštećenje ili gubitak nastupili.

Prijevoz kućnih ljubimaca nije dopušten, osim u iznimnim slučajevima na zahtjev i uz nadoplatu. Turistička agencija ne može jamčiti ispunjenje takvog zahtjeva.

11. PUTNO OSIGURANJE

U skladu sa Zakonom o pružanju usluga u turizmu turistička agencija je dužna ponuditi putniku osiguranje od posljedica nesretnog slučaja i bolesti na putovanju, oštećenja i gubitka prtljage, dragovoljno zdravstveno osiguranje za vrijeme puta i boravka u inozemstvu, osiguranje od otkaza putovanja te osiguranje kojim se osiguravaju troškovi pomoći i povratka putnika u mjesto polazišta u slučaju nesreće i bolesti, te ga upoznati sa sadržajem.

Turistička agencija je dužna upoznati putnika sa sadržajem važećeg ugovora o osiguranju od odgovornosti za štetu koju turistička agencija prouzroči neispunjenjem, djelomičnim ispunjenjem ili neurednim ispunjenjem obveza iz paket aranžmana, a koji putnička agencija ima zaključen s Wiener osiguranje Vienna Insurance Group d.d. Rijeka.

12. UVJETI PRIJEVOZA PUTNIKA

Uvjeti zračnog prijevoza putnika i prtljage definirani su od strane zračnog prijevoznika te ih se je putnik dužan pridržavati.

Uvjeti prijevoza putnika i prtljage u cestovnom prijevozu definirani su od strane cestovnog prijevoznika te ih se je putnik dužan pridržavati.

13. RJEŠAVANJE PRIGOVORA

Ako su usluge iz programa nepotpuno ili nekvalitetno izvršene, putnik može uložiti pismeni prigovor. Svaki putnik - nositelj ugovora prigovor podnosi zasebno; turistička agencija neće primiti u postupak grupne prigovore.

Postupak u svezi s prigovorom:

- odmah, na samome mjestu pružanja usluge, putnik reklamira neodgovarajuću uslugu kod turističkog pratitelja odnosno predstavnika turističke agencije, a ako istog nema, kod izvršitelja usluga. Putnik je dužan surađivati s turističkim pratiteljem ili s predstavnikom turističke agencije i izvršiteljem usluga u dobroj vjeri da se otklone uzroci prigovora. Ako putnik na samome mjestu ne prihvati ponuđeno rješenje prigovora koje odgovara uplaćenoj usluzi, turistička agencija neće uvažiti naknadnu putnikovu reklamaciju niti se na istu obvezuje odgovoriti.
- ako uzrok prigovoru ne bi bio otklonjen na mjestu pružanja usluge, putnik s turističkim pratiteljem ili predstavnikom turističke agencije ili izvršiteljem usluga o tome sastavlja pismenu potvrdu te po jedan potpisani primjerak zadržavaju putnik i izvršitelj usluge, a jedan primjerak je za potrebe turističke agencije.
- najkasnije 8 dana po povratku s putovanja putnik predaje pismeni prigovor turističkoj agenciji na adresu: Autotrans d.o.o., turistička agencija, Šetalište 20.travnja 18, 51557 Cres ili na telefaks 051 334 894 ili na e-mail: atravel@autotrans.hr. Pisani i usmeni prigovor moguće je podnesti i u poslovnicama turističke agencije. U postupak će se primati samo potpuno dokumentirani prigovor primljen u ostavljenom roku i potpisan po ovlaštenoj osobi iz prethodnog stavka ove točke s eventualnim prilozima (računi za dodatne troškove i sl.)
- turistička agencija će se pismeno očitovati na tako primljeni prigovor u roku 15 dana po primitku istog. Turistička agencija će rješavati samo one prigovore kojima se uzrok nije mogao otkloniti u mjestu pružanja usluge.
- dok se turistička agencija pismeno ne očituje, putnik se odriče posredovanja bilo koje druge osobe u rješavanju nastale situacije.

Turistička agencija i putnik će eventualno nastali spor nastojat riješiti sporazumno a u suprotnom ugovaraju nadležnost suda u Rijeci. Mjerodavno pravo bit će hrvatsko pravo.

14. ZAŠTITA PRIVATNOSTI

Turistička agencija će kao poslovnu tajnu čuvati sve što je saznala o putniku i bez njegovog odobrenja, osim u zakonom propisanim slučajevima, nikome neće priopćiti: njegovu adresu, mjesto i vrijeme putovanja, boravka, uplaćenu cijenu kao ni imena njegovih suputnika.

Turistička agencija neće davati osobne podatke putnika bilo kojoj trećoj osobi bez prethodnog izričitog i pisanog odobrenja putnika, osim ako je na to obvezan zakonom ili odlukom nadležnog tijela vlasti.

15. OSIGURANJE JAMČEVINE

U skladu sa Zakonom o pružanju usluga u turizmu u slučaju platne nemogućnosti ili stečaja turističke agencije putnici zatečeni na putovanju kao i osobe koje su uplatile akontaciju za putovanje trebaju na najbrži način kontaktirati osiguravatelja navedenog na ugovoru o organiziranju putovanja. Ugovor o organiziranju putovanja je ujedno Potvrda o osiguranju jamčevine i omogućava putniku neposredno ostvarivanje prava na naknadu materijalne štete.

16. ZAVRŠNE ODREDBE

Ovi opći uvjeti za turističke usluge sastavni su dio Potvrde i Ugovora koji putnik sklapa s turističkom agencijom odnosno turističkom agencijom koju je ona ovlastila da prodaje njezine programe. Moguća odstupanja od ovih uvjeta, moraju biti navedena uz tekstu programa putovanja i dostavljena putniku uz ugovor ili u samom ugovoru. Potpisivanjem ugovora putnik u cijelosti prihvaća program i uvjete putovanja. Stupanjem na snagu ovih općih uvjeta prestaju važiti sva ranija izdanja.

U Rijeci, 22. kolovoza 2017.

AUTOTRANS d.o.o. za javni prijevoz putnika u cestovnom prometu, trgovinu, usluge i turistička agencija - utemeljeno 1947
Hrvatska, 51557 Cres, Šetalište 20. travnja 18, p.p. 288
tel. +385 51 66 03 00
fax: +385 51 21 19 88
e-mail: autotrans@ri.t-com.hr
www.autotrans.hr

TURISTIČKA AGENCIJA • ID cod: HR-AB-51-040017902

Trgovački sud u Rijeci; MBS: 040017902
Temeljni kapital: 74.833.600,00 kuna uplaćen u cijelosti
OIB: 19819724166, PDV ID Br.HR19819724166
Predsjednik N.O.:
Dominic Palleschi, Uprava: Dražen Divjak, dipl.inf. (Predsjednik), Igor Krmpotić, dipl.oec. (član), Tomislav Brdar, ing.(član)

ADDIKO BANK d.d. Zagreb	IBAN:HR94 2500 0091 1010 0288 2
Erste&Steiermaerkische bank d.d.	IBAN:HR58 2402 0061 1003 8813 0
Erste&St.bank d.d. SWIFT: ESBCHR22	IBAN:HR76 2402 0061 5000 1141 3
RBA d.d. Zagreb	IBAN:HR88 2484 0081 1035 9919 3
PBZ d.d. Zagreb	IBAN:HR10 2340 0091 1102 3838 1
KENTBANK d.d. Zagreb	IBAN:HR61 4124 0031 1707 0116 7
Banka Kovanica d.d. Varaždin	IBAN:HR79 4133 0061 1042 0832 2
Zagrebačka banka d.d. Zagreb	IBAN:HR54 2360 0001 1021 4628 1
BKS BANK d.d. Rijeka	IBAN HR48 2488 0011 1001 2129 1
SBERBANK d.d. Zagreb	IBAN HR06 2503 0071 1000 8505 6

Vaš agent: