

Katalog skijanja i putovanja 2019/20

60

GODINA
PUTUJEMO
ZAJEDNO

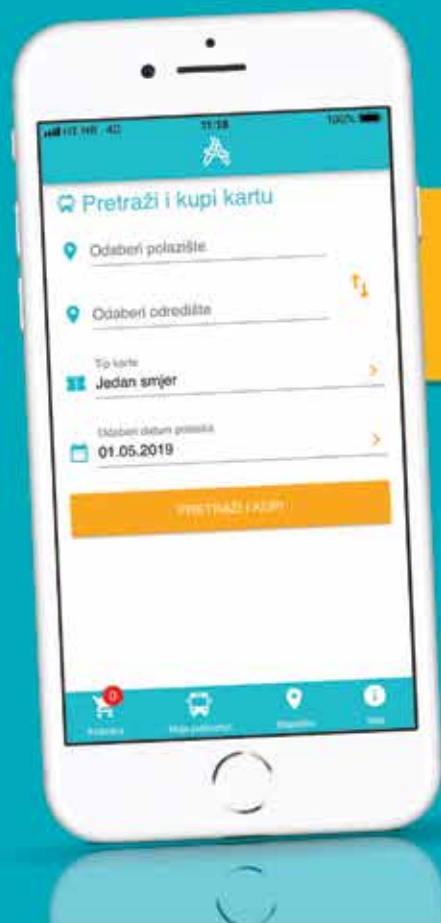



PREKO ARRIVA APLIKACIJE DO 1001 DESTINACIJE

Preuzmi Arriva Croatia app i ostvari dodatni popust

Dostupna za iOS
i Android uređaje



First minute karte već od:

Zagreb - Zadar	49 kn
Zagreb - Split	70 kn
Zagreb - Pula	75 kn
Zagreb - Poreč	77 kn
Zagreb - Osijek	70 kn
Zagreb - Slavonski Brod	52 kn
Zagreb - Nova Gradiška	95 kn
Zagreb - Požega	125 kn
Zagreb - Plitvička Jezera NP	43 kn
Zagreb - Krk	55 kn
Zagreb - Crikvenica	53 kn
Zagreb - Trieste	65 kn
Rijeka - Zagreb	66 kn
Rijeka - Karlovac	42 kn
Rijeka - Pula	45 kn

Rijeka - Pazin	49 kn
Rijeka - Poreč	98 kn
Rijeka - Zadar	78 kn
Rijeka - Šibenik	100 kn
Rijeka - Split	118 kn
Rijeka - Trieste	29 kn
Zadar - Šibenik	18 kn
Split - Šibenik	25 kn
Split - Zadar	38 kn
Split - Dubrovnik	64 kn
Split - Makarska	21 kn
Osijek - Rijeka	135 kn
Osijek - Pula	170 kn
Osijek - Zadar	100 kn
Osijek - Split	140 kn



Poštovani putnici,

Ulazimo u jubilarnu 60. godinu postojanja naše turističke agencije. U posljednjih šest desetljeća velike stvari su se događale u svijetu ali i kod nas te bez vas – naših vjernih putnika i velikog entuzijazma naših djelatnika, ne bi uspjeli. Najljepši poklon koji nam svakodnevno poklanjate je onih par riječi kada se vratite s putovanja, nazovete nas ili napišete vaše impresije s putovanja. Svaka pohvala ali i sugestija nam puno znači i daje snagu da budemo još bolji i kvalitetniji u našem radu.

Vjerujemo da ćete listajući stranice našeg kataloga naći savršen odmor za vas. Ljubiteljima snijega ponudili smo destinacije u nama obližnjim zemljama za koje vjerujemo da kvalitetom i cijenom zadovoljavaju sva vaša očekivanja. Ljubitelji putovanja mogu odabrati od jednodnevnih do višetjednih tura autobusom, zrakoplovom i krugerom – koje smo kreirali slušajući vaše želje. Za one koji žele personaliziran pristup putovanju, kreiran po njihovoj želji, pozivamo da nam se obrate i s punim povjerenjem prepuste organizaciju putovanja iz snova. Jer zima je idealno vrijeme za nezaboravno putovanje – bilo na snijeg, bilo u neku impresivnu metropolu za vrijeme Adventa, bilo u tople krajeve Dalekog nam istoka. Poslušajte savjet: nema ljepšeg nego zimski period kratkih i tmurnih dana zamijeniti barem na dan, vikend ili tjedan drugačijim vizurama grada i okoliša. Počastite se, otkrijte novi kutak svijeta koji će vas oduševiti. Ovu zimu poklonite sebi uspomenu koja zauvijek ostaje. Isprobajte Arriva način putovanja.

Tamara Černeka, direktorica Arriva travel



 **arriva travel**
a part of 

.....

POSLOVNICE U HRVATSKOJ

RIJEKA, Riva 22
Tel: 051 212 224
E-mail: rijeka@arriva.com.hr

CRIKVENICA, N. Veljačića 3
Tel. 051 243 800
E-mail: crikvenica@arriva.com.hr

KRK, Plavnička 3
Tel. 051 222 661
E-mail: krk@arriva.com.hr

RAB, Palit 69/a
Tel. 051 774 929
E-mail: rab@arriva.com.hr

SPLIT, Put Supavla 1
Tel. 021 482 353
E-mail: split@arriva.com.hr

OSIJEK, Kapucinska 19
Tel. 031 214 388
E-mail: turizam@arriva.com.hr

POŽEGA, Trg Sv. Terezije 2
Tel. 034 274 345
E-mail: turist@arriva.com.hr

.....

Sadržaj

3 Ski Opening

5 Hrvatski skijaški tjedan

8 Italija

- 9 · 3 Zinnen
- 10 · San Candido
- 11 · Sesto
- 12 · Kronplatz
- 12 · Brunico
- 13 · Riscone
- 15 · San Stefano
- 16 · Olang / Valdaora
- 16 · San Vigilio di Marebbe
- 18 · Sella Nevea / Kanin
- 19 · Ravascletto
- 20 · Val di Fassa
- 20 · Canazei
- 21 · Alba di Canazei
- 22 · Val di Fiemme
- 22 · Predazzo
- 23 · Tesero
- 24 · Cavalese
- 25 · San Martino di Castrozza
- 27 · Falcade
- 29 · Val di Sole
- 29 · Passo Tonale
- 30 · Ponte di Legno
- 30 · Folgarida Marilleva
- 33 · Folgaria Lavarone
- 36 · Andalo
- 39 · Livigno

41 Austrija

- 42 · Bad Kleinkirchheim
- 44 · Mölltaler Gletscher / Flattach
- 46 · Nassfeld
- 48 · Annenheim / Gerlitz
- 49 · Goldeck
- 51 · Schladming
- 54 · Flachau
- 56 · Zell am See / Kaprun

58 Francuska

- 59 · Valmeinier / Valloire
- 61 · Risoul i Vars

64 Slovenija

- 65 · Kranjska Gora
- 68 · Mariborsko Pohorje
- 69 · Rogla
- 71 · Golte
- 72 · Krvavec

73 Bosna i Hercegovina

- 74 · Jahorina

77 Hrvatska

- 78 · Gorski kotar
- 78 · Petehovac
- 79 · Fužine
- 80 · Platak

82 Putovanja

- 95 · Daleka putovanja

99 City breaks zrakoplovom

102 Adventski izleti s Kvarnera

104 Advent iz Slavonije

105 Božićna krstarenja

108 Krstarenja

110 Jednodnevni izleti za naše najmlađe

111 Višednevni izleti za naše najmlađe

112 Opći uvjeti za turističke usluge

First Minute ponuda:

Iskoristite **5% popusta** na osnovnu cijenu aranžmana, ako ga u cijelosti uplatite gotovinom do **01.10.2019.** godine.

Obročno plaćanje:

Do 6 obroka bez kamata i naknada:

- American Express/Visa Premium, Maestro i Visa Inspire Privredne banke Zagreb
- Diners Club i MBNet MaestroPlus ECC-a. Mogućnost obročnog plaćanja obuhvaća i korisnike debitnih kartica sljedećih banaka MBNET grupacije: Slatinske banke, Primorske banke, Sberbanke, Istarske kreditne banke, Jadranske banke, Kreditne banke Zagreb, Veneto banke i KentBank
- Visa, Mastercard i Cirrus Raiffeissen banke
- Mastercard, Visa i Maestro Zagrebačke banke

Do 12 obroka bez kamata i naknada:

- MasterCard, Visa i Cirrus Raiffeissen banke

Potrošački kredit:

- 24-60 obroka za korisnike American Express/Visa Premium kartice izdane od Privredne banke Zagreb

Pridržavamo si pravo korekcije cijena kod posljednje uplate ukoliko dođe do promjene tečaja EURO-KUNA za više od 3% u odnosu na dan formiranja cijena (01.08.2019.)

Osiguranje:

Da bi Vaš boravak na snijegu bio bezbrižan, osigurajte se u našim poslovnicama. Nudimo Vam osiguranje od posljedica nesretnog slučaja i bolesti na putovanju, oštećenja i gubitka prtljage, dragovoljno zdravstveno osiguranje za vrijeme puta i boravka u inozemstvu, osiguranje za slučaj otkaza putovanja te osiguranje kojim se osiguravaju troškovi pomoći i povratka putnika u mjesto polazišta u slučaju nesreće i bolesti.

Odgovorni organizator:

AUTOTRANS d.d.

Turistička agencija

Šetalište 20. travnja 18, 51 557 Cres

www.arrivatravel.hr



Accredited Agent



RIJEKA 2020.eu

EUROPEAN CAPITAL OF CULTURE

Besplatan primjerak!

SKI OPENING!

3 Zinnen - San Candido

Termin: 12. - 15.12.2019.

3-dnevni najam app + 4-dnevni ski pass - cijena po osobi u kn	
Residence EMMY	već od 1.497

Odmaraalište Residence Emmy s tri zvjezdice nalazi se u šarmantnom dijelu San Candida, u neposrednoj blizini povijesne jezgre s veličanstvenim pogledom na Dolomite.



Riscone - Kronplatz

Termin: 12. - 16.12.2019.

POSEBNA PONUDA 4 = 3 - boravite 4, a plaćate za 3 noći!	
Hotel REISCHACH	4 noći - cijena po osobi u kn
Dvokrevetna Comfort soba	već od 2.030 *

* redovna cijena = 2.710 kn

Hotel Reischach nalazi se u gradu Riscone, na 5 minuta vožnje od Brunica, a sadrži vanjski bazen i besplatni spa centar sa saunom, hidromasažnom kadom i turskom kupelji.



Cijena 3-dnevne skijaške karte	
Skijalište KRONPLATZ	132 €

KULTURNA RIJEKA — PONOS HRVATSKE, PRIJESTOLNICA EUROPE



rijeka2020.eu f t i rijeka2020



RIJEKA
2020

Luka
različitosti



EUROPSKA
PRIJESTOLNICA
KULTURE

HRVATSKI SKIJAŠKI TJEDAN

Prvog tjedna u novoj godini već tradicionalno kreće velika "zimski migracija" hrvatskih skijaša na europska skijališta i počinje tzv. "hrvatski skijaški tjedan". Kako bi Vam olakšali planiranje zimskog odmora, izdvojili smo za Vas skijališta na kojima nudimo smještaj u hotelima i apartmanima sa odličnim omjerom cijene i kvalitete. Ističemo posebne cijene Ski pass cijene za sve Arriva Travel goste koje su povoljnije od redovnih cijena i samim time su razlog više za rezervaciju smještaja u jednoj od navedenih destinacija.

Sesto

Termin: 05. - 12.01.2020.

Smještaj	7 polupansiona po osobi u kn 7-dnevni najam apartmana po osobi u kn
Hotel WALDHEIM	4.997
Hotel STROBL	4.298
Apartment STROBL	već od 1.602

Cijene ski pass-a za goste Arriva travel-a u terminu: 06. - 12.01.2020.

Skijalište SESTO	ODRASLI	JUNIORI (rođeni iza 30.11.2003.)
6 dana	220 €*	181 €

* Redovna 6-dnevna cijena ski pass-a iznosi 260 €

Ravascletto

Termin: 05. - 11.01.2020.

Smještaj	Hotel PERLA****
06.01. - 11.01.2020.	2.460
05.01. - 11.01.2020.	2.860

Cijene ski pass-a za goste Arriva travel-a u terminu: 06. - 12.01.2020.

Skijalište RAVASCLETTO	ODRASLI	DJECA (rođena od 2006. - 2012.)
5 dana	83 €	39,50 €
6 dana	96 €	45,50 €

Folgaria - Fiorentini - Lavarone

Termin: 06. - 11.01. 2020.

Smještaj	5 polupansiona po osobi u kn
Hotel FOUR SEASON ***	1.980
ALPEN EGHEL Hotel ***s	2.280
Hotel POST FOLAGARIA ****	2.640

NAPOMENA: Gore navedene cijene se odnose na smještaj odrasle osobe u 1/2 sobi.

! Djeca do 3 god. - GRATIS
! Djeca od 3 - 12 god. i od 12 - 18 god. - ostvaruju popust

Cijene ski pass-a za goste Arriva travel-a u terminu: 06. - 12.01.2020.

Skijalište FOLGARIA - FIORENTINI - LAVARONE	ODRASLI	JUNIORI (rođeni nakon 30.11.2003.)
4 dana	111 €	86 €
5 dana	118 €	96 €
6 dana	126 €*	106 €

* Redovna 6-dnevna cijena ski pass-a iznosi 172 €

! GRATIS ski pass
! dobivaju djeca rođena nakon 30.11.2011. pri kupovini ski pass-a jednog roditelja.

Andalo - Molveno

Termin: 04. - 11.01.2020.

7-dnevni najam app po osobi u kn	
Residence AL CAMINETTO	već od 900
Residence VIOLA	već od 908
Residence DIAMANT	već od 1.380
Residence STEFENINE	već od 940

Cijene ski pass-a za goste Arriva travel-a

Skijalište ANDALO	ODRASLI	JUNIORI (rođeni iza 30.11.2003.)
6 dana	150 €*	110 €

* Redovna 6-dnevna cijena ski pass-a iznosi 208 €

3 Zinnen Dolomites Ski Resort

Usred netaknute prirode UNESCO-ve zaštićene svjetske baštine, Dolomita, možete prići nadohvat ruke velebnim planinskim vrhovima.

Doživite i sami naša skijališta i uživajte u očaravajućim panoramama Dolomita!





Italija

- 3 Zinnen
San Candido
Sesto
- Kronplatz
Brunico
Riscone
San Stefano
Olang / Valdaora
San Vigilio di Marebbe
- Sela Nevea / Kanin
- Ravascletto
- Val di Fassa
Canazei
Alba di Canazei
- Val di Fiemme
Predazzo
Tesero
Cavalese
- San Martino di Castrozza
- Falcade
- Val di Sole
Passo Tonale
Ponte di Legno
Folgarida Marilleva
Folgarida Lavarone
- Andalo
- Livigno





Višestruko nagrađivano skijaško središte zimi, zemlja iz snova za iskusne skijaše. Nigdje drugdje ne nalazi se toliko prirodnih čuda na tako malom području.

Park prirode Tre Cime u Dolomitima, najistaknutiji spomenik UNESCO-ove svjetske baštine okružen je jedinstvenim alpskim svijetom. Njegova preglednost i raznolikost, blizina sela i impozantne prirodne kulise, kao i lokalno stanovništvo sa svojim dojmivim povijesnim pripovijestima o Alpama, čine ovo područje najpotpunijim doživljajem Alpi za sve one kojima srce kuca za planine.



SKI PASS CIJENE 3 ZINNEN				
TERMIN / VRSTA KARTE		4-dnevna	5-dnevna	6-dnevna
do 21.12.	ODRASLI	162 €	197 €	228 €
	DJECA rođeni nakon 30.11.2003.	113 €	138 €	159 €
	SENIORI rođeni prije 30.11.1954.	146 €	177 €	205 €
07.01. - 01.02. od 22.03.	ODRASLI	182 €	221 €	256 €
	DJECA rođeni nakon 30.11.2003.	128 €	155 €	179 €
	SENIORI rođeni prije 30.11.1954.	146 €	199 €	231 €
22.12. - 06.01. 02.02. - 21.03.	ODRASLI	203 €	142 €	182 €
	DJECA rođeni nakon 30.11.2003.	246 €	172 €	221 €
	SENIORI rođeni prije 30.11.1954.	285 €	199 €	256 €



San Candido

Nezaboravni trenuci započinju upravno u podnožju strme planine Haunold u malom alpskom gradiću San Candido. Ovdje se šarolike trgovine i zamamni kafići te najbolje pripremljene staze za sve razine skijaškog znanja susreću u središtu svjetske baštine UNESCO-a Dolomita. Ljubitelji opuštanja mogu u odličnoj smještajnoj ponudi pronaći sve što traže. Ravno iz središta San Candida kreće četverosjedna žičara prema obiteljskom raju Haunoldu, koji se nalazi na nadmorskoj visini od 1.500 m: pet uspinjača, 23 km ski-staza, četiri kolibe i jedna staza s reflektorima za noćno skijanje upotpunjuju vaš užitek u skijanju.

UDALJENOST

Rijeka - 280 km . Zagreb - 385 km . Split - 694 km . Osijek - 667 km

KAKO STIĆI?

- Rijeka - Trst - Udine - Tolmezzo - Forni Avoltri - Padola - Sesto - San Candido
- Zagreb - Trst - Udine - Tolmezzo - Forni Avoltri - Padola - Sesto - San Candido

Residence EMMY

Odmarašite Residence Emmy s tri zvjezdice nalazi se u šarmantnom dijelu San Candida, u neposrednoj blizini povijesne jezgre s veličanstvenim pogledom na Dolomite. Daleko od buke i vreve pronaći ćete mir i odmor, a ipak ćete se nalaziti dovoljno blizu pješačkoj zoni San Candida. Naš kombi-prijevoz zimi će vas dovesti izravno na postaju žičare na planini Haunold. U našim udobnim i suvremeno opremljenim prostranim apartmanima u San Candidu (za 2 - 6 osoba) osjećat ćete se zaista dobro.

TERMIN	Najam apartmana na dan u kn			
	App TIP A - 33m ² 2 - 3 osobe	App TIP B - 52m ² 4 osobe	App TIP C - 60m ² 4 - 5 osoba	App TIP D - 90m ² 6 osoba
01.11. - 05.12.	440	655	786	1.050
06.12. - 08.12.	550	740	855	1.155
09.12. - 20.12.	440	655	786	1.050
21.12. - 23.12.	750	1025	1.186	1.465
24.12. - 03.01.	865	1.270	1.440	1.765
04.01. - 31.01.	440	655	786	1.050
01.02. - 19.02.	580	785	900	1.217
20.02. - 28.02.	440	1.270	1.155	1.425
29.02. - 13.03.	580	785	900	1.217
14.03. - 30.04.	440	655	786	1.050



Pension HAUNOLD **

Ugodan pansion, opremljen svim potrebnim sadržajima za maksimalnu udobnost, udaljen samo pet minuta od povijesne jezgre i pješačke zone. Kao i uvijek u Pustertalu, možete biti sigurni da ćete se kod nas osjećati dobro i da ćemo učiniti sve što je potrebno kako bismo vam boravak učinili što ugodnijim. Za ugodan osjećaj pobrinut će se naše obiteljsko osračje u harmoniji s ukusnom kuhinjom.



TERMIN	Dvokrevetna soba s doručkom / po osobi u kn	Villa za 5 osoba / na noć u kn
22.12. - 06.01.	470	1.925
06.01. - 15.02.	315	1.925
15.02. - 29.02.	470	1.925
29.02. - 31.03.	315	1.925



Sesto se nalazi u sklopu 12 ski odredišta velikog Dolomiti Superski vrtuljka. Sa svojih 93 km staza skijalište zadovoljava i najzahtjevnije skijaše. Skijaška područja Monte Elmo i Croda Rossa su povezani preko planine Orto del Toro. Poznata Holzriese crna staza je najstrijmija staza u Italiji. Sve su staze izuzetno široke i duge, idealne za skijaše, snowbordere, za početnike i napredne, te obitelji s djecom. Savršene staze, noćno skijanje, moderne žičare i dobra zabava učinit će Vaš zimski odmor nezaboravnim.

UDALJENOST

Rijeka - 276 km . Zagreb - 392 km . Split - 688 km . Osijek - 673 km

KAKO STIĆI?

- Rijeka - Vittorio Veneto - Belluno - Agordo - Cencenighe - Alleghe
- Zagreb - Vittorio Veneto - Belluno - Agordo - Cencenighe - Alleghe

Hotel WALDHEIM *s**

Odličan i jako ugodan hotel smješten je preko puta polazne gondole za skijalište. Sve sobe su lijepo uređene sa SAT TV, sefom i brzim besplatnim Wi-Fi. Relax zona sa finskom saunom i turskom kupelji u sklopu hotela je besplatna. Ugodna taverna u prizemlju za druženje. Bogat doručak na bazi švedskog stola i večera sa 4 vrste menua. Ski depo za odlaganje skijaške opreme sa grijačima za pancericice.

TERMIN	7 dana polupansion po osobi u kn
	Dvokrevetna soba
05.01. - 12.01.	4.997

Posebni popusti: za treći i četvrti ležaj u višekrevetnim sobama: 2 odrasle osobe + djeca od 2-10 godina -50%,
2 odrasle osobe + djeca od 10-14 god. -30%, ostali -10%.

**Hotel STROBL *****

Hotel vrlo ugodne, obiteljske atmosfere. Smješten je u centru Sesta. Sve sobe su lijepo uređene sa SAT TV, sefom i brzim besplatnim WiFi-em. Relax zona sa finskom saunom i turskom kupelji u sklopu hotela je besplatna. Bogat doručak na bazi švedskog stola i večera sa 4 vrste menua. Ski depo za skijašku opremu sa grijačima za pancericice.

TERMIN	7 dana polupansion po osobi u kn
	Dvokrevetna soba
05.01. - 12.01.	4.298

Posebni popusti: za treći i četvrti ležaj u višekrevetnim sobama: djeca do 3 god. -80%;
2 odrasle osobe + djeca 3 - 8 god. -50%;
2 odrasle osobe + djeca 8 - 14 god. -35%;
ostali -20%

**Apartmani STROBL *****

Apartmani su udaljeni 300 m od hotela (mogućnost večere u hotelu). Sastoje se od dnevnog boravka, kuhinje, spavaće sobe, kupaonice, balkona, a dodatnu opremu čine TV, telefon i sef. Za svaki apartman osigurano je jedno parkirno mjesto. Posteljina, ručnici i završno čišćenje su uključeni u cijenu.

7-dnevni najam apartmana u kn	
BILO - četiri osobe	6.410
MONO - dvije osobe	3.996

Mogućnost večere u hotelu Strobl udaljenog 300 m od app.
Doplata za dodatni 3 ili 5 ležaj u apartmanu: 760 kn tjedno.
Čišćenje uključeno u cijenu.





Kronplatz (njem.) - Plan de Corones (tal.) dobio je ime prema vrhovima planina koje podsjećaju na pijetlovu krijestu (krone – corona = kruna, krijesta) pa je zato zaštitni znak skijališta crvena pijetlova glava s izraženom krijestom.

Smješten je u Italiji, u Dolomitskim alpama južnog Tirola na granici s Austrijom i alpskim centralnim masivom, udaljen 415 km od Zagreba, 365 km od Rijeke.

Skijalište Kronplatz smješteno je na visini od 813 do 2.275 m, okruženo s 13 turističkih mjesta od kojih su najpoznatija Bruneck/Brunico, St. Vigil/San Vigilio, Olang/Valdaora, Reischach/Riscone, Rasen/Rasun, St. Georgen/ San Giorgio i St. Lorenzen/Lorenzo.

Obzirom da ima više od 300 sunčanih dana godišnje uvršten je u jedno od ljepših skijališta u ovom dijelu Italije. Oko 40 kategoriziranih staza ukupne duljine 114 km uglavnom su plavo-crvenog karaktera. Sve su staze izuzetno široke te pravilnog nagiba, što čini ovo skijalište idealnim za početnike, obitelji s djecom te slabije rekreativce. Deklarirano je 6 crnih, 11 crvenih i čak 23 plavih staza te (ovisno o vremenu) do 150 km staza uređenih za skijaško trčanje.

UDALJENOST

Rijeka - 320/370 km . Zagreb - 415 km . Split - 700 km . Osijek - 701 km

Brunico

Trgovačko i administrativno središte, ujedno i najveće mjesto u podnožju Kronplatza. Srednjovjekovni gradić koji posjetitelje privlači svojim kulturnim znamenitostima, lijepo uređenim ulicama i trgovinama starog grada te mnogobrojnim trgovinama i restoranima.



Hotel AMATEN ***s

Hotel Amaten se nalazi na 9 km od Brunica, okružen je Dolomitima, s pogledom na krajolik i Brunico. Objekt obuhvaća manji, ali dobro opremljen wellness centar. Sobe u hotelu Amaten uključuju tradicionalan svijetao drveni namještaj i drvene podove ili podove s tepihom. Sve sobe sadrže LCD TV sa satelitskim programima i vlastitu kupaonicu. Gosti imaju besplatan pristup wellness centru s finskom saunom, turskom kupelji i kupkom sa sijenom. Prostorija za opuštanje opremljena je novinama, časopisima i ležaljka. Gostima hotela je osiguran i besplatan parking i Wi-Fi.

Popusti za djecu:

- od 2 - 5.9 godina = 50%
- od 6 - 11.9 godina = 30%

Boravišna pristojba nije uključena u cijenu i plaća se na licu mjesta.



SKI PASS CIJENA ZA 6 DANA KRONPLATZ

TERMIN	ODRASLI	ODRASLI (rođeni prije 25.11.1954.)	DJECA (rođena nakon 30.11.2003.)
30.11. - 21.12.	232 €	209 €	163 €
22.12. - 06.01. 02.02. - 21.03.	290 €	261 €	203 €
07.01. - 01.02. 22.03. - 19.04.	261 €	235 €	183 €

Gosti Arriva travela imaju popust pri kupovini ski karte:

- 10% popusta u terminima: 30.11. - 21.12., 07.01. - 01.02. i 22.03. - 19.04.
- 5% popusta u terminima: 22.12. - 06.01. i 02.02. - 21.03.

KAKO STIĆI?

- Rijeka - Udine - Sappada - Sexten - Brunico
- Rijeka - Trst - Pordenone - Belluno - Cortina d'Ampezzo - Brunico - Riscone
- Zagreb - Ljubljana - Karavanke - Lienz - Sillian - Olang - Brunico - Riscone
- Split - Rijeka - Udine - Sappada - Sexten - Brunico
- Osijek - Zagreb - Ljubljana - Karavanke - Lienz - Sillian - Olang - Brunico - Riscone

TERMIN	7 polupansiona po osobi u 1/2 sobi u kn	
	Standard soba	Classic soba
21.12. - 06.01.	4.410	4.955
06.01. - 31.01.	3.250	3.550
31.01. - 11.02.	3.450	3.950

Residence ALPING ***

Residence Alping se nalazi u širem centru Brunica. Svi apartmani su obnovljeni i ukusno namješteni. Opremljeni su strojem za pranje posuđa, perilicom rublja, hladnjakom, pećnicom i pločom za kuhanje s 2 ili 4 plamenika, peći na drva i SAT TV. Sastoje se od kuhinje, dnevno-spavaće sobe s krevetom na razvlačenje, spavaće sobe s bračnim krevetom, kupaoznice i privatne terase. Osiguran parking i garaža te spremište za skije. Gosti kuće imaju besplatan ulaz u bazen Cron4 te 20% popusta na korištenje sauna.



TERMIN	Najam apartmana za 7 noći u kn		
	BILO 2 / 3 / 4 osobe	TRILO 4 osobe	TRILO 5 / 6 / 7 osoba
06.01. - 31.01.	4.200 / 4.990 / 5.990	7.580	7.580 / 8.990 / 9.450

Boravišna pristojba nije uključena u cijenu i plaća se na licu mjesta. Djeca do 14 god. ne plaćaju. Završno čišćenje nije uključeno u cijenu i plaća se 50 € na licu mjesta.



Riscone

Skijaško središte smješteno u podnožju Kronplatza, 5 km od Brunica. Ovdje se nalaze dvije moderne gondole duge gotovo 4 km, koje vode izravno do vrha planine. Male trgovine, blizina Brunica, restorani, pizzerie, bazen i klizalište pružit će svakom skijašu i neskijašu ugodne trenutke.



Hotel REISCHACH ***superior

Hotel Reischach je udaljen od žičare u Riscone-u cca 800 m - hotelski ski bus vozi direktno do skijašišta. Opremljenost hotela: bar, salon za pušače, wellness (finska sauna, turska kupelj, infracrvena kabina, jacuzzi, soba za opuštanje). Sobe imaju: sušilo za kosu, sef, TV, balkon.

UKLJUČENO U CIJENU:

polupansion (buffet doručak, večera s izborom menija, salati bife), ogrtač i papuče, shuttle bus do skijašišta (8:30 - 10:30 h; 15:00 - 17:00 h), Wi-Fi, ski depo u hotelu, besplatan ulazak na bazene sportskog centra CRON 4 (u trajanju od 1 sat i 30 min, osim na dan dolaska i dan odlaska), parking, HOLIDAYPASS za sve javne prijevoze (busevi i vlakovi regije Alto Adige), wellness spa područje u hotelu.

Boravišna pristojba nije uključena u cijenu i plaća se na licu mjesta 1,70€ dan/osobi. Djeca do 14 godina ne plaćaju.

Popusti na 3. i 4. krevetu uz 2 odrasle osobe:

- od 0 - 2,9 godine doplata = 190 kn/dan
- od 3 - 8 god = - 50%
- od 8 - 13 god = - 30%
- od 13 god i stariji = -10%



TERMIN	7 polupansiona po osobi u kn	
	Comfort soba	Superior soba
02.12. - 22.12.	4.795	5.280
05.01. - 01.02.	4.590	4.990
01.02. - 07.03.	4.880	5.295



Apartmani KLEINFLATSCHERHOF ***

Kuća se nalazi u mjestu Riscone, udaljena 600 m od gondole. Apartmani su za 4 do 5 osoba, lijepo i funkcionalno opremljeni, smješteni na 2. katu i sastoje se od kuhinje, dnevno-spavaće sobe s krevetom na razvlačenje, spavaće sobe s bračnim krevetom, kupaoznice i balkona. Posteljina i ručnici uključeni u cijenu. Osigurana parkirna mjesta i spremište za skije.

Boravišna pristojba nije uključena u cijenu i plaća se na licu mjesta. Djeca do 14 god. ne plaćaju.

TERMIN	Najam apartmana za 7 noći u kn			
	Apartman 2 osobe	Apartman 3 osobe	Apartman 4 osobe	Apartman 5 osoba
22.12. - 05.01. 01.02. - 20.03.	4.390	5.560	6.440	7.010
01.12. - 20.12. 06.01. - 31.01.	3.805	4.390	4.980	5.860



Hotel TANNENHOF ***

Hotel je udaljen 250 m od početne stanice ski lifta. Sve su sobe vrlo udobne, opremljene s SAT TV-om, telefonom, sušilom za kosu. Gostima hotela omogućeno je korištenje hotelskog wellnessa.

TERMIN	7 polupansiona po osobi u kn	
	1/2 soba	
30.11. - 20.12. 21.03. - do kraja sezone	3.990	
21.12. - 05.01.	4.850	
06.01. - 31.01.	4.045	
01.02. - 20.03.	4.530	

Doplate:
- za 1/1 sobu 75 kn dnevno
- za psa 40 kn dnevno

Popusti za djecu: - do 2 godine = GRATIS
- do 6 godina = 50% popusta
- do 12 godina = 30% popusta



Boravišna pristojba nije uključena u cijenu i plaća se na licu mjesta. Djeca do 14 godina ne plaćaju.

**Hotel OLYMPIA *****

Hotel se nalazi 600 m od početne stanice gondole. Sve su sobe vrlo udobne, opremljene s SAT TV-om, telefonom, sušilom za kosu, sefom i većina ih ima balkon.

Boravišna pristojba nije uključena u cijenu i plaća se na licu mjesta. Djeca do 14 godina ne plaćaju.

Pogodnosti:

Gostima hotela omogućeno je korištenje hotelskog wellnessa (sauna, solarij, masaže). Besplatan Wi-Fi je u cijelom hotelu. U cijenu je uključen i besplatan ulaz na bazene Cron 4 i 50% popust na saune Cron 3, te besplatan shuttle bus do skijališta.

Popusti za djecu za 3 i 4 ležaju:

- do 3 godine GRATIS
- od 3 do 6 godina 50% popusta
- od 6 do 12 godina 30% popusta
- od 12 do 18 godina 10% popusta

TERMIN	7 polupansiona po osobi u kn	
	1/2 soba	
01.12. - 21.12. 07.01. - 01.02.	4.990	
21.12. - 07.01.	5.950	
01.02. - 07.03.	5.350	

**Residence PANORAMA *****

Nova, moderno i minimalistički uređena apartmanska kuća nalazi se u mjestu Riscone, 400 m od početne stanice žičare. Sastoji se od apartmana za 4 do 6 osoba, u kojima dominira talijanska elegancija i tradicionalno drvo. Apartmani imaju spavaću sobu s 2 do 3 ležaja te dnevno-spavaću sobu s krevetom na razvlačenje, kupaonicu, kuhinju i balkon. Potpuno su opremljeni.

Boravišna pristojba nije uključena u cijenu i plaća se na licu mjesta. Djeca do 14 godina ne plaćaju.

Pogodnosti: Besplatan ulaz na bazene Cron4 svakodnevno, u saune tijekom tjedna od ponedjeljka do petka, a vikendom i praznicima uz doplatu 12 €.

TERMIN	Najam apartmana za 7 noći u kn	
	App - 4 osoba	App - 6 osoba
30.11. - 20.12. 21.03. - 03.07.	5.170	7.435
06.01. - 31.01.	6.145	8.140
21.12. - 05.01. 01.02. - 20.03.	6.950	8.990

**Hotel REIPEPTINGERHOF *****

Udoban i moderan hotel smješten u Risconeu i udaljen samo 200 m od gondole.

Sobe su opremljene telefonom, sefom, TV-om, balkonom/terasom, sušilom za kosu. Hotel raspolaže s garažom, dizalima, parkiralištem, parkom i vrtom, unutarnjim bazenom, whirlpool kupkama, saunom, solarijem, barovima, ... Gostima hotela na raspolaganju je korištenje wellnessa i bazena.



TERMIN	7 polupansiona po osobi u 1/2 sobi u kn	
	Standard soba	Junior Suite
30.11. - 20.12.	4.580	5.335
21.12. - 06.01.	5.440	6.360
06.01. - 31.01.	4.635	5.170
01.02. - 06.03.	4.960	5.550
07.03. - 20.03.	4.795	5.390
21.03. - 20.04.	4.365	5.015

Doplate: - za 1/1 sobu 75 kn dnevno
- garaža 60 kn dnevno

Boravišna pristojba nije uključena u cijenu i plaća se na licu mjesta. Djeca do 14 god. ne plaćaju.

Popusti: - djeca 0 - 2,9 god. 80% popusta na 3 i 4 ležaju
- djeca 3 - 8,9 god. 60% popusta na 3 i 4 ležaju
- djeca 9 - 13,9 god. 40% popusta na 3 i 4 ležaju
- odrasli 30% popusta na 3 i 4 ležaju



San Stefano

Malo životopisno mjesto smješteno blizu Brunica, udaljeno od žičare 2 km, svojim će smještajnim mogućnostima u apartmanima i pansionima pružiti pravi skijaški odmor.



Apartmani MAIR AM HOF ***

Kuća se nalazi u San Stefanu, udaljena 2 km od gondole u Risconeu i 70 m od stanice ski busa.

Apartmani za 3 osobe sastoje se od dnevno-spavaće sobe s krevetom na razvlačenje i jednim dodatnim ležajem za 1 osobu, kuhinjske niše s kutom za jelo, TV i kupaonice (tuš/WC).

Apartmani za 4 do 5 osoba sastoje se od spavaće sobe s dva ležaja, dnevno-spavaće soba s krevetom na razvlačenje i dodatnim ležajem za 1 osobu, kuhinjske niše s kutom za jelo, perilicom posuđa, TV-om i kupaonicom (tuš/WC).

Pogodnosti: Besplatan ulaz na bazene Cron4 svakodnevno, u saune tijekom tjedna od ponedjeljka do petka, vikendom i praznicima uz doplatu 10 - 13 €.



TERMIN	Najam apartmana za 7 noći u kn			
	2 osobe	3 osobe	4 osobe	5 osoba
Zima 2019./2020.	3.650	4.490	5.040	5.590



Apartman AM BACHL ***

Kuća se nalazi u San Stefanu, udaljena 1,0 km od gondole u Risconeu i 20 m od stanice ski-busa. Kvadratura apartmana iznosi 60 m², a sastoje se od spavaće sobe sa bračnim krevetom, dnevno spavaće sobe sa kaučom na razvlačenje, kuhinjske niše s kutom za jelo, TV te kupaonice sa tušem, WC-om, umivaonikom i perilicom za rublje. Dnevna soba ima SAT TV, radio sa CD player-om i Internet.

U cijenu je uključena posteljina, završno čišćenje i ulaz u bazene.

Pogodnosti: Besplatan ulaz na bazene Cron4 svakodnevno. Gosti ostvaruju 50% popusta na ulaz u saune Cron 4.



Boravišna pristojba nije uključena u cijenu i plaća se na licu mjesta. Djeca do 14 godina ne plaćaju.

TERMIN	Najam apartmana za 7 noći u kn	
	Apartman 4 osobe	Apartman 5 osoba
Zima 2019./2020.	5.850	7.315

Villabassa

Hotel ADLER ****

Hotel Adler je prekrasan obiteljski hotel s odličnom hranom, smješten je između dva skijaška centra - Kronplatza s jedne strane i Monte Elma/Alta Pusteria s druge. Stanica vlaka i autobusa je udaljena 100 m od hotela, vožnja traje 15 - 20 minuta, a tjedna karta za vlak ili autobus je uključena u cijenu smještaja. Svojim gostima hotel nudi različite tematske večeri s muzikom u živo, večeru uz svijeeće i svakodnevno korištenje wellness zone.

Sobe su elegantno i funkcionalno uređene, svaka ima telefon, SAT TV, sef, mini-bar, a neke i balkon. Suitovi su novouređeni, jako udobni, sa jednom ili dvije spavaće sobe, dnevnim boravkom, telefonom, SAT TV, sefom, mini-barom, balkonom.

Boravišna pristojba nije uključena u cijenu i plaća se na licu mjesta. Djeca do 14 god. ne plaćaju.

TERMIN	7 polupansiona po osobi u 1/2 sobi u kn		
	Standard soba	Comfort soba	Superior soba
06.12. - 20.12. 06.01. - 31.01. 29.02. - 29.03.	4.790	5.495	6.040
21.12. - 25.12. 01.02. - 11.02. 24.02. - 28.02.	5.710	6.310	7.110
26.12. - 05.01. 12.02. - 23.02.	7.115	7.970	8.730

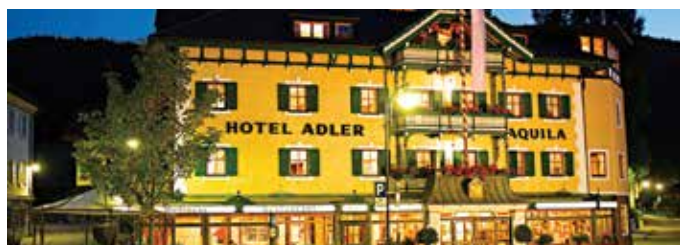

Olang / Valdaora

Olang (njem.) - Valdaora (tal.), idilično mjesto smješteno u podnožju Kronplatza, okruženo impresivnim planinskim vrhovima. Sastoji se od više povezanih sela: Valdaora di Sotto, Valdaora di Mezzo, Valdaora di Sopra i Sorafurcia. Vrh Kronplatza i mjesto povezuje 4,5 km duga staza.



Hotel KRONPLATZ ***s

Hotel Kronplatz obiteljski je hotel, smješten na 1.024 m nadmorske visine. Udaljen je 1500 m od prve žičare. Sobe su veličine od 27 do 40 m². Lijepo i funkcionalno su uređene.

TERMIN	7 polupansiona po osobi u 1/2 sobi u kn	
	Comfort soba bez balkona	Comfort soba s balkonom
06.12. - 20.12.	3.950	4.250
21.12. - 25.12.	5.595	5.895
04.01. - 11.01.	4.450	4.650
11.01. - 25.01.	3.750	3.990
25.01. - 01.02.	4.485	4.750

Popusti za djecu:

- do 2 godine GRATIS
- od 2 do 6 godina 50% popusta
- od 6 do 12 godina 30% popusta
- preko 12 godina 15% popusta

Boravišna pristojba nije uključena u cijenu i plaća se na licu mjesta. Djeca do 14 god. ne plaćaju.



Hotel PÖRNBACHER ***

Hotel Pörnbacher je obiteljski vođen hotel koji se nalazi u Olang - Valdaora području, u podnožju Dolomita. Do skijališta Kronplatz možete doći besplatnim autobusom.

Sve sobe su opremljene s balkonom, kupaonicom, telefonom i SAT TV-om.

Uz wellness centar, u kojem se gosti mogu opustiti u finskoj i turskoj sauni te hidromasažnoj kadi, u sklopu hotela je parking, fitness i dječje igralište.

Cijena uključuje: buffet doručak, večeru (izbor dva menu-a), sauna i whirlpool, ski bus, Wi-Fi.

Doplata za jednokrevetnu sobu: 80 kn po danu.

Boravišna pristojba nije uključena u cijenu i plaća se na licu mjesta: 1,70€ po osobi / danu.

Popusti za djecu:

- do 2 godine = GRATIS
- do 5 godina = plaća se 30% cijene
- do 10 godina = plaća se 50% cijene
- do 16 godina = plaća se 70% cijene
- stariji od 16 godina na 3. i 4. ležaju = plaćaju 85%

TERMIN	7 polupansiona po osobi u kn	
	Dvokrevetna soba	
01.12. - 21.12.	3.720	
21.12. - 05.01.	4.795	
05.01. - 19.01.	3.350	
19.01. - 12.02.	3.720	
12.02. - 29.02.	4.795	



San Vigilio di Marebbe

San Vigilio je tipično alpsko mjesto idealno za zimski obiteljski odmor. Hoteli i apartmani su smješteni blizu početne žičare, dok neskijaši mogu provesti dan na klizalištu, u šetnji ili sunčajući se na svježem planinskom zraku. Smješten u podnožju najpoznatijeg ski centra Kronplatz, danas je jedan od najpoznatijih mjesta tog skijališta. Početnici svoje prve ski

korake mogu napraviti upravo na poznatoj plavoj stazi Miari, koja je ujedno i početna žičara za one koji žele započeti dan s vrha planine. Ukratko 114 km staza s vrhunski opremljenim žičarama zadovoljiti će sve ukuse.

Residence / Apartmani GRETA

Residence Greta smješten je u centru mjesta. Novo uređeni apartmani pružaju gostima svu udobnost. Residence nudi 6 apartmana za 2 - 6 osoba, veličine od 40 do 90 m². Svi su opremljeni perilicom rublja i perilicom posuđa, a neki imaju i 2 kupaonice.



TERMIN	Najam apartmana za 7 noći u kn		
	App 2 Greta 4/5/6 osoba	App 1 2/3/4 osobe	App Rodela 4 osobe
01.12. - 14.12.	6.380 7.980 9.570	3.990 4.780 5.960	5.960
15.12. - 21.12. 04.01. - 08.02.	7.450 8.610 9.570	3.990 4.780 5.960	6.385 6.650

Ostali termini na upit.

Završno čišćenje: 50 €.

Boravišna pristojba nije uključena u cijenu i plaća se na licu mjesta. Djeca do 14 god. ne plaćaju.

Pogodnosti: Gosti imaju besplatno 2 ulaza u Cron4 i 50% popusta na ulaz u saunu.

Hotel CONDOR ****

Udaljen je 400 metara od žičara Miara i Skitrans Bronta te 11 minuta hoda od žičare Pedaga. Hotel sadrži spa-centar, saunu, restoran i besplatan WiFi.

Sobe: kupaonica s bideom i sušilom za kosu, internet priključak, TV, sef, telefon, balkon.

Boravišna pristojba nije uključena u cijenu i plaća se na licu mjesta. Djeca do 14 godina ne plaćaju.

Popusti za djecu u sobi sa dvije odrasle osobe:

- do 2 godine = 230 kn/dan
- do 8 godina = 50% popusta
- do 12 godina = 30% popusta
- do 16 godina = 10% popusta

TERMIN	7 polupansiona u dvokrevetnoj sobi po osobi u kn		
	Economy soba	Standard soba	Premium soba
04.01. - 11.01.	5.440	5.910	6.595
11.01. - 18.01.	4.485	4.945	5.645
25.01. - 01.02.	4.715	5.250	5.875
01.02. - 15.02.	5.410	5.865	6.575
15.02. - 29.02.	5.965	6.425	7.130



Residence / Villa TONI ***

Residence/Villa Toni nalazi se u centru mjesta i udaljena je 700 m od početne stanice žičare. Raspolaže sa apartmanima veličine 40 - 80 m². Apartmani su lijepo i funkcionalno uređeni. Sastoje se od jedne ili dvije spavaće sobe, kuhinje, dnevno spavaće sobe s kaučem na razvlačenje i kupaonice. Gostima je na raspolaganju besplatan internet.

TERMIN	Najam apartmana za 7 noći u kn			
	Bilo 2 osobe	Bilo 3 osobe	Bilo 4 osobe	Trilo 5 / 6 osoba
21.12. - 27.12.	5.670	6.195	6.720	9.345 / 9.870
04.01. - 10.01.	6.720	7.245	7.770	9.870 / 10.395
11.01. - 31.01.	4.620	5.145	5.670	7.245 / 7.770
01.02. - 21.02.	5.670	6.195	6.720	8.295 / 8.820

U cijenu uključena posteljina, ručnici i Wi-Fi.

Dozvoljeni kućni ljubimci.

Završno čišćenje: 40 €.

Boravišna pristojba nije uključena u cijenu i plaća se na licu mjesta. Djeca do 14 godina ne plaćaju.



Residence BARON ***

Residence Baron nalazi se samo 500 m od početne stanice žičare. Apartmani su lijepo i funkcionalno uređeni u alpskome stilu sa drvenim podovima, veličine 50 - 70 m². Svaki apartman ima dobro opremljenu kuhinju, perilicu posuđa i besplatan internet. Stanica autobusa nalazi se odmah ispred kuće.

TERMIN	Najam apartmana za 7 noći u kn	
	Bilo - 4 osobe	Trilo - 6 osoba
30.11. - 20.12. 07.01. - 31.01.	6.950	9.975
21.12. - 27.12. 01.02. - 06.03.	8.550	12.650
28.12. - 06.01.	9.750	14.550

Posteljina uključena u cijenu.

Završno čišćenje za Bilo: 50 €, Trilo: 60 €.

Boravišna pristojba nije uključena u cijenu i plaća se na licu mjesta. Djeca do 14 godina ne plaćaju.





Skijalište na granici Slovenije i Italije poznato po obilju snijega kroz cijelu sezonu. Skijalište povezano sa slovenskim skijalištem KANIN te čine cjelinu od sveukupno 32 km skijaških staza; 6 km plavih, 22 km crvenih i 2 km crnih staza. Skijalište je povezano sa 2 kabinske žičare, 4 sedežnice, 5 vučnica i sa 1 njihaljkom. Sa vrha se pruža čudesan pogled na predivnu dolinu rijeke Soče, Julijske Alpe i Triglavski nacionalni park na jednoj strani te na Jadransko more na drugoj strani. Skijaška sezona traje od sredine prosinca do svibnja. Gostima na raspolaganju stoje restorani, barovi, klizalište, staza za skijaško trčanje, izleti na sanjkama, tubing, hodanje na krpljama...

UDALJENOST

Rijeka - 230 km
Zagreb - 325 km
Split - 650 km
Osijek - 565 km

KAKO STIĆI?

· Rijeka - Trst - Udine - Kanin
· Zagreb - Ljubljana - Villach - Kanin

Residence CAMPOROSSO DUE ****

Objekt se nalazi na sunčanoj poziciji u mjesto Camporosso, cca. 800 m od gondole Lussari i cca. 4 km od Tarvisia. Naselje sa oko 140 apartmana različitih dimenzija. Apartmani imaju prostor za jelo, kuhinjsku nišu, kupaonicu sa tušom, tv i telefon. Objekt ima recepciju, bar, restoran, mini klub za djecu 5 - 12 godina, praočnu, parkiralište.

1/3 - 4 studio apartman: dnevno- spavaći prostor s bračnim i duplim ležajem na razvlačenje, kuhinjska niša.

1/6 apartman: dnevno-spavaći prostor s bračnim ležajem, kuhinjska niša, spavaća soba s duplim ležajem na razvlačenje i 2 dodatna ležaja.

1/5 apartman: dnevno-spavaći prostor s bračnim ležajem, kuhinjska niša, spavaća soba s duplim ležajem i ležajem za 1 osobu ili galerija s duplim ležajem na razvlačenje i 1 bračni krevet.

1/7 apartman: dnevno-spavaći prostor s bračnim ležajem, kuhinjska niša, spavaća soba s krevetima na kat za 4 osobe i krevetom za 1 osobu ili galerija sa krevetom za jednu osobu i ležajem na razvlačenje za 2 osobe.

Posteljina i ručnici nisu uključeni u cijenu smještaja. Potrebno je očistiti kuhinju.

OBAVEZNE DOPLATE:

- depozit: 150,00 € (koji se vraća ukoliko je apartman ostavljen očišćen i neoštećen na odlasku)
- završno čišćenje (na licu mjesta): 35 € (apartmani 3 - 5 kreveta), 45 € (apartmani 6 - 7 kreveta)

MOGUĆE DOPLATE:

- set posteljine i ručnika: 7,00 € po osobi/ set
- kućni ljubimci: na upit
- dječji krevetić: na upit



TERMIN	Najam apartmana za 7 noći u kn			
	Apartman MONO 3	Apartman MONO 4	Apartman BILO 5	Apartman BILO 7
20.12. - 27.12.	2.525	3.430	3.620	4.900
27.12. - 03.01.	5.525	6.329	7.169	8.850
03.01. - 11.01.	3.365	3.789	4.645	6.219
12.01. - 25.01.	2.120	2.525	3.069	4.245

Ravascletto

944 - 1.970 m



Ravascletto je jedan od najvećih turističkih središta u Alpama Carnia, nalazi se na 950 metara n/v. Ovaj predivan alpski centar okružen šumovitim planinama ima izuzetnu klimu koja obećava snijeg kroz čitav zimski period. Iz podnožja planine ZONCOLAN uzdiže se jedan od najbolje opremljenih skijaških poligona cijele zone.

U mjestu se nalaze apartmani, hoteli, trgovine, iznajmljivanje ski opreme, pizzerije, restorani, barovi, pošta, otvoreno klizalište.

KAKO STIĆI?

- Rijeka - Trst - Udine - Ravascletto
- Zagreb - Ljubljana - Villach - Ravascletto

SKI PASS CIJENE ZA SKIJALIŠTA: PIANCAVALLO / RAVASCLETTO (ZONCOLAN) / FORNI DI SOPRA / TARVISIO / SELLA NEVEA

PROMO CIJENA SKIJAIŠKIH KARATA za klijente ARRIVA TRAVEL-a	07.01. - 27.01.		22.12. - 17.03.	
	odrasli	djeca 2006. - 2012.	odrasli	djeca 2006. - 2012.
jednodnevna	20 €	9,50 €	29 €	9,50 €
2-dnevna	37 €	17,50 €	52,50 €	17,50 €
3-dnevna	53 €	25,50 €	76,50 €	25,50 €
4-dnevna	69 €	33 €	98,50 €	33 €
5-dnevna	83 €	39,50 €	118,50 €	39,50 €
6-dnevna	96 €	45,50 €	136,50 €	45,50 €

Depozit za magnetsku kartu je 5 €. Plaća se dodatno i isti se vraća po povratku karte.

Hotel LA PERLA ****

Smješten je u centru Ravascletta, planinskom mjestu u Alpama Carniche. Nalazi se u neposrednoj blizini stanice gondole (2 min. pješice). Sve sobe imaju TWC, TV, mini barom, a većina je s balkonom. Parking za goste hotela (ispred hotela-otvoreni) je GRATIS, a ove zime sobe su pokrivene WI FI mrežom. U sklopu hotela nalazi se bar, restoran, zona relax (sauna, jacuzzi, fitness) te bazen veličine 6x12x1,5m. Gostima hotela omogućeno je besplatno korištenje bazena koji se nalazi u zoni relax.



UDALJENOST

Rijeka - 215 km . Zagreb - 352 km . Split - 626 km . Osijek - 630 km

SKIJALIŠTE ZONCOLAN

Iz podnožja planine ZONCOLAN uzdiže se jedan od najbolje opremljenih skijaških poligona cijele zone. Najpoznatije je i najtraženije skijalište zone Valcade, a skijaške staze srednje težine omogućuju vam pogled na najljepše krajolike Carnije i na Austrijske Alpe.

Ravascletto sa svojih 14 skijaških staza i 13 žičara kao i skijalište na PIANCAVALLU, zadovoljiti će ukuse svih uzrasta skijaša. Skijašima je na raspolaganju 1 gondola, 4 četverosedajnice, 2 dvosjedajnice, 3 vučnice, 3 pokretna tapeta. Dobri se skijaši žičarom mogu popeti na 2.000 m/nm visine i uživati u dugim spustevima niz snježne padine. Topovima za umjetno zasjeđnjivanje pokriveno je svih 100% površine staza za alpsko skijanje. Više informacija u svezi skijališta možete naći na web stranicama: www.promotour.org.

Djeca rođena 2013. godine na dalje u pratnji roditelja imaju gratis kartu (1 roditelj = 1 dijete), kao i rođeni 1944. godine i ranije.

Jednodnevni polasci iz Rijeke
na skijalište Ravascletto
11.01., 18.01. i 25.01.

Za vikend aranžmane više informacija
potražite u poslovnica.



6 dana / 5 noćenja - polupansion po osobi	
06. - 11.01.	cijena u kn
osnovni ležaj, dvokrevetna soba	2.460
dijete od 3 - 8 g. u sobi s roditeljima na 3. ili 4. ležaju	1.380
dijete od 8 - 12 g. u sobi s roditeljima na 3. ili 4. ležaju	1.980
dijete do napunjene 3 g. u krevetu s roditeljima	GRATIS
7 dana / 6 noćenja - polupansion po osobi	
05. - 11.01.	cijena u kn
osnovni ležaj, dvokrevetna soba	2.860
dijete od 3 - 8 g. u sobi s roditeljima na 3. ili 4. ležaju	1.590
dijete od 8 - 12 g. u sobi s roditeljima na 3. ili 4. ležaju	2.350
dijete do napunjene 3 g. u krevetu s roditeljima	GRATIS

* postoji mogućnost dužih i kraćih boravka, te ostali termini - na upit.



Ski centar Val di Fassa i Carezza sa svojih 133 km staza jedno je od većih skijaških na Sella Rondi. Najveću pozornost privlače spojeni predjeli Belvedere i Col Rodella iznad naselja Canazei i Campitello.

KAKO STIĆI?

- Rijeka - Trst - Pordenone - Belluno - Canazei
- Zagreb - Trst - Pordenone - Belluno - Canazei

UDALJENOST

Rijeka - 350 km . Zagreb - 500 km . Split - 750 km . Osijek - 760 km

SKI PASS CIJENA ZA 6 DANA VAL DI FASSA

TERMIN	ODRASLI	DJECA (rođena nakon 30.11.2003.)
30.11. - 21.12.	219 €	153 €
22.12. - 06.01. 02.02. - 21.03.	273 €	191 €
07.01. - 01.02.	246 €	172 €

Canazei

Canazei je poznato mondено skijaško u podnožju Sella Ronde. Mnogobrojni luksuzni hoteli i apartmani zadovoljit će ukus i najzahtjevnijih gostiju.



Park Hotel FALORIA ***

Potpuno renoviran u 2019.g. Nalazi se cca. 400 m od najbliže skijaške staze, stajalište ski busa se nalazi ispred hotela. Hotel ima recepciju, bar, restoran, parkiralište, novi wellness centar sa jacuzzijem, saunom, turskom kupelji i relax zonom. Sobe imaju kupaonicu sa kadom, sušilo za kosu, telefon, tv i sef. Polupansion: Buffet doručak, večera uz izbor menija, salatti buffet.

CIJENA UKLJUČUJE: polupansion, wifi u zajedničkim prostorijama, korištenje wellness centra.
DOPLATE: - za jednokrevetnu sobu: 770 kn/tjedan; za korištenje dvokrevetne sobe kao jednokrevetne: 1.500 kn/tjedan
- za dječji krevet: 15,50 € po danu (na licu mjesta)

Kućni ljubimci nisu dozvoljeni.

Posebni popusti:

Djeca u sobi sa oba roditelja na 3. ili 4. ležaju:
0 do 5,99 godina: 50 %
od 6 do 11,9 godina: 25 %
Odrasli na 3. ili 4. ležaju: 10 %



7 polupansiona po osobi u kn	
TERMIN	1/2. 1/2 +1 ili 1/2 + 2
06.12. - 21.12. 04.01. - 08.02.	3.499
08.02. - 29.02.	4.150
29.02. - 07.03.	3.795



Residence CLUB AL SOLE ***

Moderan objekt, smješten u središtu Canazei-a. Svojim gostima nudi bazen, wellness s turskom kupelji, fitness, mini klub za djecu i sobu za odlaganje skija. Smješten 500 m od žičare i 200 m od ski staze.

Svi apartmani imaju spavaću sobu i dnevni boravak, kupaonicu, balkon, sušilo za kosu, SAT TV, perilicu posuđa i mikrovalnu.

Apartmenti Bilo Prestige imaju kupaonicu s whirlpoolom.

U CIJENU UKLJUČENO: upotreba wellness centra sa bazenom i fitnessa, mini klub (3 - 10 godina) u poslijepodnevnom satima.

NIJE UKLJUČENO, OBAVEZNA NADOPLATA: club card Princess 22 - 30 € na dan ovisno o veličini apartmana, što uključuje posteljina i ručnike, SAT TV i završno čišćenje (kuhinja treba ostati očišćena).

Boravišna pristojba plaća se na licu mjesta.

Garaža: 10 € na dan.

Depozit: 200 € koji se vraća ako se apartman ostavi uredan i neoštećen na odlasku.



TERMIN	Najam apartmana za 7 noći u kn	
	BILO Superior 4 osobe	BILO Prestige 4 osobe
19.12. - 26.12. 29.02. - 07.03.	8.539	9.189
26.12. - 02.01.	22.825	24.429
02.01. - 04.01.*	4.650	5.099
04.01. - 11.01. 08.02. - 29.02.	11.919	12.865
11.01. - 25.01.	8.185	8.835
25.01. - 08.02.	10.315	10.969

* 2 noći

Alba di Canazei



Residence CASA CANEZEI

Kompleks se sastoji od četiri zgrade (repcija je smještena u središnjoj zgradi gdje se nalazi većina dodatnih sadržaja). Od središta Canazeia je udaljena otprilike 1 km, a od početne žičare Belveder 900 m. Stanica ski busa udaljena je 100 m.

APARTMANI ZA 4 OSOBE: predsoblje, spavaća soba s bračnim krevetom, dnevno spavaća soba s ležajem na razvlačenje za dvije osobe, kuhinjska niša s kutom za jelo, telefon, sef, TV, tuš/WC i garaža.

APARTMANI ZA 6 OSOBA: predsoblje, dvije spavaće sobe, dnevno spavaća soba s ležajem na razvlačenje za dvije osobe, kuhinjska niša s kutom za jelo, telefon, sef, TV, tuš/WC i garaža.

Depozit: 150,00 €.

U CIJENU UKLJUČENO: struja, tv, voda, grijanje, posteljina i ručnici, garaža (1 vozilo po apartmanu), završno čišćenje (kuhinjski dio gosti moraju sami očistiti), wifi, mogućnost kupnje ski karata sa popustom u objektu

MOGUĆE DOPLATE:

- korištenje saune: 5 € po osobi

- perilica rublja: 3,00 € po tokenu

Boravišna pristojba se plaća na licu mjesta.



TERMIN	Najam apartmana za 7 noći u kn	
	BILO 4	TRILO 6
21.12. - 38.12.	6.150	7.309
28.12. - 04.01.	11.011	12.665
04.01. - 11.01.	6.819	8.185
11.01. - 18.01.	5.259	6.335
18.01. - 25.01.	5.455	6.530
25.01. - 01.02.	5.945	7.115
01.02. - 08.02.	6.530	7.795





Skijaška destinacija omiljena među mnogima, poznata kao pravo obiteljsko skijalište. Skijalište broji preko 100 km te se sastoji od 5 predjela: najprivlačnijeg Ski centra Latemar/Obereggen, destinacija Alpe Cermis i Alpe Lusia/Bellamonte te Passo Rolle i Oclini/Jochgrimm. Najveće skijalište je Latemar/Obereggen koji je lako dostupan iz mjesta Predazzo, Pampeago i Obereggen. Staze su većinom crvene i plave, nisu prezahtjevne i pružaju naprosto idealnu priliku svim početnicima i onima koji žele napredovati. Mogućnost smještaja u mnogobrojnim apartmanima u mjestima Cavalese, Predazzo i Carano nude opuštanje nakon skijanja u bazenu, wellnessu i igraonicama za djecu.

SKI PASS CIJENA ZA 6 DANA VAL DI FIEMME

TERMIN	ODRASLI	DJECA (rođena nakon 30.11.2003.)
30.11. - 21.12.	210 €	147 €
07.01. - 01.02.	237 €	166 €
22.12. - 06.01. 02.02. - 21.03.	263 €	184 €

Predazzo

Najnaseljeniji gradić doline. Ima bogatu ponudu zabave, kulture i običaja, kao i širok raspon sportskih aktivnosti te samim tim skijašima i neskijašima garantira ugodan zimski odmor. Blizina skijališta Latemar/Obereggen i Alpe Lusia/Bellamonte.

UDALJENOST

Rijeka - 340 km
Zagreb - 480 km
Split - 750 km
Osijek - 767 km

KAKO STIĆI?

- Rijeka - Trst - Portogruaro - Pordenone - Vittorio Veneto - Agordo - Falcade - Predazzo
- Zagreb - Ljubljana - Trst - Portogruaro - Pordenone - Vittorio Veneto - Agordo - Falcade - Predazzo
- Split - Rijeka - Trst - Portogruaro - Pordenone - Vittorio Veneto - Agordo - Falcade - Predazzo
- Osijek - Zagreb - Ljubljana - Trst - Portogruaro - Pordenone - Vittorio Veneto - Agordo - Falcade - Predazzo

Aparthotel MAJESTIC***

Aparthotel udaljen od samog centra Predazza 400 m. U sklopu objekta nalazi se restoran-pizzeria, zatvoreni bazen, finska i turska sauna, solarium, fitness, sala za igru, diskoteka, parkiralište, garaže i odlagalište za skije. Stanica ski busa nalazi se na udaljenosti od 30 m. Udaljen je od skijališta Latemar/Obereggen cca. 2,5 km.

Mono 2 = sastoji se od dnevnog boravka, kuhinjske niše, kuta za prehranu, bračnog kreveta na sklanjanje, kupaonice i balkona.

Studio 3 = sastoji se od dnevnog boravka, kuhinjske niše, kuta za prehranu, bračnog kreveta na sklanjanje, pomoćnog ležaja, kupaonice i balkona.

Studio 4 = sastoji se od dnevnog boravka, kuhinjske niše, kuta za prehranu, bračnog kreveta na sklanjanje, 2 kreveta na kat nedaleko ulaza, kupaonica i balkona.

Bilo 4 = sastoji se od dnevnog boravka, kuhinjske niše, kuta za prehranu, sobe sa bračnim krevetom, kreveta na razvlačenje u dnevnom boravku, kupaonice i balkona.

Bilo 4+1 = sastoji se od dnevnog boravka, kuhinjske niše, kuta za prehranu, sobe s bračnim krevetom, kreveta na razvlačenje u dnevnom boravku i pomoćnog ležaja, kupaonice i balkona.

Trilo 6 = sastoji se od dnevnog boravka, kuhinjske niše, kuta za prehranu, sobe s bračnim krevetom, soba sa krevetima na kat, kreveta na razvlačenje u dnevnom boravku, kupaonice i balkona.

TERMIN	Najam apartmana za 7 noći u kn					
	Mono 2	Studio 3	Studio 4	Bilo 4	Bilo 4+1	Trilo 6
06.12. - 14.12.	2.970	3.630	3.880	4.140	4.800	5.370
14.12. - 25.12.	4.600	5.110	5.420	5.880	6.180	6.750
25.12. - 28.12.*	2.540	2.830	3.000	3.180	3.220	3.570
28.12. - 02.01.**	5.430	6.770	7.150	8.230	8.990	10.430
02.01. - 06.01.**	3.850	4.260	4.440	4.760	4.820	5.110
21.03. - 29.03.	3.530	3.990	4.140	4.600	4.960	5.520
06.01. - 18.01.	3.670	4.140	4.400	4.750	5.160	5.720
18.01. - 01.02. 14.03. - 21.03.	4.190	4.750	4.960	5.420	5.880	6.490
01.02. - 08.02. 07.03. - 14.03.	4.490	5.110	5.260	5.720	6.180	7.000
08.02. - 07.03.	4.600	5.310	5.470	5.980	6.390	7.210

* 3 noći . ** 4 noći

Boravišna pristojba: 2,20 € po osobi/danu, plaćanje na licu mjesta. Djeca do 14 godina ne plaćaju. Završno čišćenje, korištenje bazena, korištenje igraonice, posteljina i ručnici uključeni u cijenu. (promjena jedanput tjedno). Depozit: 150 €. Garaža 5 €/dan. Kućni ljubimci nisu dozvoljeni. Wi-Fi (1 uređaj po apartmanu besplatno), svaki dodatni se plaća 15 €/tjedan.



Hotel BELLARIA ***

Obiteljski hotel smješten u samom centru Predazza, samo 1,5 km od skijaškog centra Latemar- Val di Fiemme, stajalište ski busa se nalazi ispred hotela. Od sadržaja ima wellness centar sa unutarnjim bazenom, finskom saunom, turskom kupelji, fitnessom, whirlpoolom.

Prehrana: bogati buffet doručak i izbor menija za večeru, saladni buffet

Sobe: Moderno uređene, kupaonica sa tušom, sušilo za kosu, sat tv, telefon, sef, Wi-Fi uz doplatu.

7 polupansiona po osobi u 1/2 sobi u kn	
07.12. - 26.12.	3.670
26.12. - 02.01.	5.770
02.01. - 05.01.*	1.930
05.01. - 26.01. 23.02. - 02.04.	4.070
26.01. - 09.02.	4.280
09.02. - 23.02.	4.480

* 3 noći



Tesero

Tesero je važno turističko središte zahvaljujući povoljnom položaju između centra za skijaško trčanje Lago di Tesero i velikog skijaškog centra Latemar na planini Pampeago.

UDALJENOST

Rijeka - 345 km . Zagreb - 490 km . Split - 755 km . Osijek 770 km

KAKO STIĆI?

- Rijeka - Trst - Portogruaro - Pordenone - Vittorio Veneto - Agordo - Falcade - Tesero
- Zagreb - Ljubljana - Trst - Portogruaro - Pordenone - Vittorio Veneto - Agordo - Falcade - Tesero
- Split - Rijeka - Trst - Portogruaro - Pordenone - Vittorio Veneto - Agordo - Falcade - Tesero
- Osijek - Zagreb - Ljubljana - Trst - Portogruaro - Pordenone - Vittorio Veneto - Agordo - Falcade - Tesero

Residence LAGORAI ***

Nalazi se 500 m od centra Tesera, na mirnoj lokaciji sa predivnom panoramom. Udaljen 150 m od stanice ski busa, a od podnožja staza 2.000 m. Idealan za obiteljski odmor. Objekt raspolaže sa unutarnjim bazenom, solarijem, saunom, TV salom, salom za igre, parkiralištem i garažom (5 € dnevno, rezervacija unaprijed). Kućni ljubimci su dozvoljeni: 370,00 kn tjedno. Apartmani su prostrani i dobro opremljeni.



TERMIN	Najam apartmana za 7 noći u kn					
	Mono 2	Bilo 4 sjeverna strana	Bilo 5	Trilo 5	Trilo 6	Trilo 8
06.12. - 14.12.	2.450	3.420	3.880	4.140	4.750	5.270
14.12. - 25.12	4.090	4.800	5.060	5.570	6.390	6.950
25.12.-28.12.*	1.840	2.630	2.800	3.070	3.530	3.890
28.12. - 02.01.**	5.200	6.540	6.950	8.880	10.510	11.150
02.01. - 06.01.**	2.860	3.970	4.230	4.470	5.050	5.540
21.03. - 29.03.	2.810	3.780	4.090	4.550	5.260	5.780
06.01. - 18.01	2.960	4.040	4.400	4.800	5.510	6.080
18.01. - 01.02. 14.03. - 21.03.	3.580	4.550	4.910	5.370	6.180	6.790
01.02. - 08.02. 07.03. - 14.03.	3.940	4.850	5.310	5.830	6.640	7.460
08.02. - 07.03.	4.040	5.060	5.470	5.980	6.890	7.660

* 4 noći . ** 3 noći

Boravišna pristojba: 2,20 € po osobi/danu, plaćanje na licu mjesta. Djeca do 14 godina ne plaćaju. Završno čišćenje, korištenje bazena, wellnessa, fitnessa, posteljina i ručnici uključeni u cijenu. Depozit: 150 €. Garaža 5 €/dan.

Wi-Fi (1 uređaj po apartmanu besplatno), svaki dodatni se plaća 15 €/tjedan.



Cavalese

Cavalese je mjesto koje se uzdiže na brežuljku ledenjačkog podrijetla i najviši je dio doline. Uz mogućnost bavljenja raznim sportovima tijekom cijele godine, terene za skijaško trčanje i brojne terene za alpsko skijanje, osobito na planini Cermis, postoji i kulturna i zabavna ponuda te zanimljive tradicionalne ceremonije.

UDALJENOST

Rijeka - 345 km . Zagreb - 490 km . Split - 755 km . Osijek - 775 km

Aparthotel DES ALPES***

Udaljen od Ski-lifta 1000 m, a od stanice ski busa svega 10 m. Gostima nudi pizzeriju, bar, fitness, saunu, solarij, unutarnji bazen, hidromasažu, salu za igre, TV salu, sportsku dvoranu, spremište za -skije, parkiralište i garažu (5 € dnevno, rezervacija unaprijed). Kućni ljubimci su dozvoljeni: 230,00 kn tjedno. Apartmani su dobro opremljeni. Imaju tv, telefon, sef, mikrovalnu.

Boravišna pristojba: 2,20 € po osobi/danu, plaćanje na licu mjesta. Djeca do 14 godina ne plaćaju. Završno čišćenje, korištenje bazena, wellnessa, fitnessa, posteljina i ručnici uključeni u cijenu. Depozit: 150 €. Garaža 5 €/dan.

Wi-Fi (1 uređaj po apartmanu besplatno), svaki dodatni se plaća 15 € / tjedan.



KAKO STIĆI?

- Rijeka - Trst - Portogruaro - Pordenone - Vittorio Veneto - Agordo - Falcade - Cavalese
- Zagreb - Ljubljana - Trst - Portogruaro - Pordenone - Vittorio Veneto - Agordo - Falcade - Cavalese
- Split - Rijeka - Trst - Portogruaro - Pordenone - Vittorio Veneto - Agordo - Falcade - Cavalese
- Osijek - Zagreb - Ljubljana - Trst - Portogruaro - Pordenone - Vittorio Veneto - Agordo - Falcade - Cavalese

TERMIN	Najam apartmana za 7 noći u kn			
	Mono 2	Trilo 5	Trilo 6	Trilo 8
06.12. - 14.12.	2.610	3.570	3.730	5.260
14.12. - 25.12.	4.190	5.160	5.470	7.000
25.12. - 28.12.*	2.190	2.930	3.020	3.660
28.12. - 02.01.**	5.310	6.770	6.920	6.810
02.01. - 06.01.**	3.210	4.290	4.430	5.400
21.03. - 29.03.	3.110	4.080	4.240	5.670
06.01. - 18.01	3.270	4.340	4.490	5.920
18.01. - 01.02. 14.03. - 21.03.	3.470	4.550	4.750	6.230
01.02. - 08.02. 07.03. - 14.03.	3.730	4.850	5.010	6.590
08.02. - 07.03.	4.030	5.260	5.420	6.850

* 4 noći . ** 3 noći



Residence DES ALPES

Nalazi se u neposrednoj blizini Aparthotela te gosti imaju na raspolaganju cjelokupnu ponudu Aparthotela.

Boravišna pristojba: 2,20 € po osobi/danu, plaćanje na licu mjesta. Djeca do 14 godina ne plaćaju. Završno čišćenje, korištenje bazena, wellnessa, fitnessa, posteljina i ručnici uključeni u cijenu. Depozit: 150 €. Garaža 5 €/dan.

Wi-Fi (1 uređaj po apartmanu besplatno), svaki dodatni se plaća 15 € / tjedan.

Kućni ljubimci su dozvoljeni uz nadoplatu: 10 € na dan.



TERMIN	Najam apartmana za 7 noći u kn		
	Bilo 4 - 5	Trilo 6	Trilo 7
06.12. - 14.12.	4.090	4.290	5.520
14.12. - 25.12.	5.570	6.030	7.360
25.12. - 28.12.*	3.110	3.240	3.890
28.12. - 02.01.**	9.140	9.490	11.210
02.01. - 06.01.**	4.620	4.760	5.630
21.03. - 29.03.	4.190	4.650	5.870
06.01. - 18.01	4.290	4.900	6.130
18.01. - 01.02. 14.03. - 21.03.	4.850	5.470	6.790
01.02. - 08.02. 07.03. - 14.03.	5.110	5.770	7.300
08.02. - 07.03.	5.260	5.920	7.510

* 3 noći . ** 4 noći



San Martino di Castrozza

1.440 - 2.383 m



Predivno talijansko skijalište smješteno u Dolomitima, u samom središtu nacionalnog parka Peneveggio Pale di San Martino.

Nešto više od 45 km odlično pripremljenih skijaških staza (9 sjedežnica, 3 gondole i vučnice) jednostavno će Vas ostaviti bez daha. Samo mjesto idealno je kako za obiteljski odmor tako i za one mlađe željne zabave, zbog mnogobrojnih barova, restorana, dućana.

Poviše San Martina možete posjetiti i skijalište na prijevoju Passo Rolle, sa ukupno 15 km skijaških staza.

KAKO STIĆI?

- Rijeka - Trst - Portogruaro - Congliano Feltre - San Martino Di Castrozza
- Zagreb - Trst - Portogruaro - Congliano Feltre - San Martino Di Castrozza

SKI PASS CIJENA ZA 6 DANA SAN MARTINO DI CASTROZZA - PASSO ROLLE

TERMIN	ODRASLI	DJECA (rođena nakon 30.11.2003.)
07.01. - 02.02. od 17.03.	237 €	166 €
23.12. - 06.01. 03.02. - 16.03.	263 €	184 €
30.11. - 22.12.	210 €	142 €

UDALJENOST

Rijeka - 317 km . Zagreb - 461 km . Split - 725 km . Osijek - 739 km



Residence RELAIS CLUB ***

Apartmani se nalaze u blizini središta mjesta, u mirnom dijelu s prelijepim pogledom, na par minuta hoda od samoga centra. Kuća ima solarij, igraonicu, odlagalište ski opreme, parkiralište. Idealna je za obiteljski odmor a nalazi se uz baby lift, dok su ostale žičare udaljene 600 m i do njih vozi besplatni ski bus. Svi apartmani su uređeni u planinskom stilu i imaju telefon i televiziju.

Udaljenost od žičare: 600 m, od ski busa: 150 m.

MONO 2 - 3 osobe se sastoje od dnevnog boravka s kuhinjom, blagovaonice, bračnog ležaja, eventualnog dodatnog ležaja (pogodan samo za djecu) i tuš/WC. Većina ima balkon.

BILO 4 - 5 osoba se sastoje od dnevnog boravka s duplim ležajem, kuhinje, tuš/WC i spavaće sobe s bračnim ležajem. Moguć je i dodatni ležaj na upit.

TRILO 6 osoba sastoji se dnevnog boravka s duplim ležajem, kuhinje, tuš/WC, spavaće sobe s bračnim ležajem i spavaće sobe s krevetima na kat.

Depozit: 200 €.

Dodatno plaćanje (obavezno): 22 € na dan po apartmanu (vrijedi za mono i bilo 4) te 30 € na dan po apartmanu (bilo 5, trilo). Apartman gosti moraju očistiti prije odlaska.

Boravišna pristojba se plaća na licu mjesta.

TERMIN	Najam apartmana za 7 noći u kn		
	Mono 2 - 3 osobe	Bilo 4 - 6 osoba	Trilo 6 osoba
07.12. - 19.12.	3.160	4.270	5.615
19.12. - 26.12.	4.360	6.430	8.410
26.12. - 02.01.	10.240	15.800	21.650
02.01. - 04.01.*	1.355	1.840	2.410
04.01. - 25.01.	3.450	4.330	5.880

* 2 noći

**Residence SPORTING CLUB *****

Nalazi se u neposrednoj blizini središta mjesta.

Objekt ima saunu, bazen, stolni tenis, spremište za skije, igraonicu za djecu i parkiralište.

Apartmani (STUDIO za 4 osobe): sastoji se od predsoblja s ležajem na kat, dnevno spavaće sobe s kutom za jelo, kuhinjske niše, TV, tuš/WC i balkonom.

Apartman (DVOSOBNI za 4 osobe): sastoji se od spavaće sobe s dvostrukim ležajem ili dva odvojena ležaja (odvojen s pregradom od dnevne sobe), dnevno spavaće sobe s ležajem na razvlačenje za dvije osobe i kutom za jelo, kuhinjske niše, TV, tuš/WC i balkona.

Depozit: 200 €.

Dodatno plaćanje (obavezno): 22 € na dan po apartmanu.

Apartman gosti moraju očistiti prije odlaska.

Dozvoljeni ljubimci (maksimalno 10 kg): 10 € na dan.

Boravišna pristojba se plaća na licu mjesta.

TERMIN	Najam apartmana za 7 noći u kn		
	Mono 2 - 4	Mono mansarda 2 - 4	Bilo 4
06.12. - 19.12. 04.01. - 25.01.	3.870	4.090	4.990
19.12. - 26.12. 15.02. - 29.02.	5.210	5.750	6.670
26.12. - 02.01.	12.580	14.450	16.385
02.01. - 04.01.*	1.490	1.640	1.910

*2 noći





Falcade je mirno i šarmantno turističko mjesto u Dolomitima, poznato kao dio skijaškog područja Trepalli. Pripada području Dolomita Superski i nudi preko 100 km savršeno pripremljenih staza na skijalištima Falcade, Passo San Pellegrino i Moena.

Odlična su baza za obiteljski odmor ali i odlazak u večernju šetnju u obližnja skijališta: Val di Fiemme, San Martino di Castrozza, Marmolada... Najduža staza „Pista degli Innamorati“ od Col Margherita do Falcade duga je 10 km.

U samom mjestu nalazi se nekoliko odličnih restorana, barova i dućana.

KAKO STIĆI?

- Rijeka - Vittorio Veneto - Belluno - Agordo - Cencenighe - Falcade
- Zagreb - Vittorio Veneto - Belluno - Agordo - Cencenighe - Falcade
- Split - Rijeka - Vittorio Veneto - Belluno - Agordo - Cencenighe - Falcade
- Osijek - Zagreb - Vittorio Veneto - Belluno - Agordo - Cencenighe - Falcade

Casa PECOL - Casa al BOSCO - Ciasa MOLINO - Casa SOTTASS

Svi apartmani su lijepo i moderno opremljeni, ispred kuće imaju i parkiralište.

MONO za 2 - 4 osobe = dnevni prostor s kuhinjskom nišom (4 ležaja), kupaonica, WC.

BILO za 4 osobe = dnevni prostor s kuhinjskom nišom (2 ležaja), spavaonica (2 ležaja), kupaonica i WC. Postoji mogućnost i apartmana s jednom spavaonicom, koja ima 4 ležaja.

TRILO za 6 osoba = dnevni prostor s kuhinjom (2 ležaja), spavaonica (2 ležaja), kupaonica (2 odvojena ležaja), kupaonica i WC. Kućni ljubimci nisu dozvoljeni.

Depozit: 150 €.

Završno čišćenje: Mono = 30 €, Bilo = 40 €, Trilo = 50 €

- kuhinjski dio gosti moraju očistiti sami, u protivnom završno čišćenje iznosi dodatnih 25 €.

U CIJENU JE UKLJUČENO: korištenje vode, struje, grijanja, posteljina i ručnici.



SKI PASS CIJENA ZA 6 DANA ALPE LUISA - SAN PELLEGRINO

TERMIN	ODRASLI	JUNIORI (rođena nakon 30.11.2003.)
30.11. - 21.12.	211 €	148 €
22.12. - 06.01. 02.02. - 14.03.	264 €	185 €
07.01. - 01.02.	238 €	166 €

Djeca rođena iza 30.11.2011. imaju GRATIS ski pass.

UDALJENOST

Rijeka - 330 km . Zagreb - 430 km . Split - 730 km . Osijek - 731 km

TERMIN	Najam apartmana za 7 noći u kn				
	Mono 3/4	Bilo 4	Trilo 4	Trilo 6	Casa PECOL Bilo 4
30.11. - 28.12.	4.690	5.040	5.520	6.200	5.400
28.12. - 02.01.*	7.880	9.600	10.800	13.000	10.200
02.01. - 06.01.**	4.100	4.800	5.300	5.900	5.100
06.01. - 01.02.	4.690	5.040	5.520	6.200	5.400
01.02. - 29.02.	4.890	5.800	6.410	7.200	6.200
29.02. - 28.03.	4.690	4.040	5.520	6.200	5.400

* 5 noći . ** 4 noći

Boravišna pristojba plaća se na licu mjesta 0,50 €. Djeca do 12 godina ne plaćaju.

Residence PANORAMA****

Smještena na samoj skijaškoj stazi skijališta Falcade – Passo San Pellegrino. Apartmanska kuća je izgrađena 2007. godine. Kuća ima lift, spremište za skije, wellness prostoriju sa saunom, bio saunom, turskom kupelji i jacuzzijem. U prizemlju se nalazi velika prostorija - bar / blagovaona, idealna za večernje druženje i igru s djecom. Ispred kuće se nalazi parking za automobile.

TERMIN	Najam apartmana za 7 noći u kn		
	Studio 2	Bilo 4	Trilo 6
23.12. - 06.01.	6.880	10.280	12.940
06.01. - 13.01. 20.01. - 02.02. 10.03. - 07.04.	4.450	7.320	9.300
14.01. - 21.01.	4.140	6.730	8.660
03.02. - 10.03.	5.130	8.250	10.520



Depozit: 100 €. Boravišna pristojba se plaćana licu mjesta, 1 € po osobi po danu. Nadoplata za doručak - odrasli: 10 €/dan, djeca (2-12 god.): 5 €/dan.

U CIJENU JE UKLJUČENO završno čišćenje, posteljina i ručnici.

**Hotel SAN GIUSTO**

Hotel se nalazi u samoj blizini centra grada, od dodatnih sadržaja ima saunu, jacuzzi, mali unutarnji bazen, salu za vježbanje, ski bus.

Obavezna nadoplata za Card club: 5 € po danu po osobi (djeca do 8 godina ne plaćaju). Djeca ovisno o terminu i dobi imaju popust - na upit.



TERMIN	7 polupansiona u 1/2 sobi po osobi u kn
21.12. - 27.12.*	3.540
27.12. - 02.01.	6.230
02.01. - 06.01.**	2.800
06.01. - 26.01. 15.03. do kraja sezone	3.150
26.01. - 16.02. 01.03. - 15.03.	3.290
16.02. - 01.03.	3.780

* 6 noći . ** 4 noći



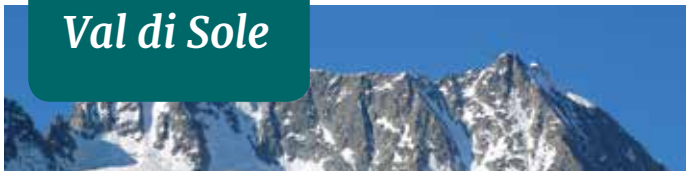

Na sjeverozapadu talijanske pokrajine Trento nalazi se dolina pod imenom Val di Sole. Skijalište je nastalo spajanjem Folgaride, Marilleve te se povezuje i sa susjednom Madonnom di Campiglio i Peiom. Skijališna arena koja povezuje Folgaridu Marillevu, Madonnu di Campiglio i Pinzolo sastoji se od 150 km staza i 62 žičare. Skijalište Passo Tonale nudi 100 km staza i 30 moderno opremljenih žičara koje garantiraju dobru snježnu sezonu. Zatim, tu se nalazi i skijalište Peio gdje će vas gondola dovesti na vrh od 3.000 m nadmorske visine.

Passo Tonale 3.016 m

Passo Tonale nalazi se na samoj granici između Lombardije i Trentina. Naziva se još i sunčana dolina, zbog predivnog panoramskog pogleda s mnogo sunčanih dana u godini.

Zimska odmarališta u podnožju glečera Presena nude mogućnost skijanja gotovo tijekom cijele godine na 100 km staza, koje su pogodne za početnike i iskusnije skijaše, te bordere. Posjeduje i posebnu stazu za sanjkanje i vrtić na snijegu. Noćno skijanje organizirano je utorkom i četvrtkom od 20,30-23,00h. Samo mjesto obiluje raznovrsnom ponudom trgovina, barova, a dodatnu zabavu potražite na klizalištu ili zatvorenom bazenu.

Apartmani TOP ***

Nedavno obnovljeni apartmani se nalaze u središtu mjesta Passo Tonale i od objekta se moguće odskijati (staze Valena i Valbiolo). Objekt ima recepciju, tv salu, bar, sportsku dvoranu sa fitnessom, bazen, saune, jacuzzi, grijano spremište za skije, parkiralište, garažu (50,00 €/tjedan).

Apartman MONO za 2 - 3 osobe: dnevno - spavaći prostor sa kuhinjskom nišom, ležaj na razvlačenje za 2 osobe, ležaj sa 1 osobu, kupaonica, sušilo za kosu, sef, tv.

Apartman BILO za 4 - 6 osobe: dnevno - spavaći prostor sa kuhinjskom nišom, ležaj na razvlačenje za 2 osobe ili 2 odvojena ležaja, spavaća soba sa 2 ili 3 kreveta, 1 ili 2 kupaonice, sušilo za kosu, sef, tv.

Apartman TRILO za 5 - 6 osoba: dnevni boravak sa kuhinjom, 1 spavaća soba za 2 osobe, 1 spavaća soba sa 3 ili 4 ležaja, kupaonica, sušilo za kosu, sef, tv.

Apartman TRILO za 6 - 7 osoba: dnevni boravak sa kuhinjom, 1 spavaća soba za 3 osobe, 1 spavaća soba sa 4 ležaja, 2 kupaonice, sušilo za kosu, sef, tv ili dnevni boravak sa kuhinjom i sa ležajem na razvlačenje za 2 osobe, 1 spavaća soba za 2 osobe, 1 spavaća soba za 3 osobe (bračni krevet i krevet za 1 osobu), 2 kupaonice, sušilo za kosu, sef, tv.

Boravišna pristojba se plaća na licu mjesta: 1,20 € po osobi/dan (iznad 14 g. starosti)

Apartmani SERODINE ***

Objekt se nalazi na sunčanoj strani, nedaleko od centra mjesta i cca 300 m od nove gondole Tonale / Ledenjak Presena i Tonale / Ponte di Legno. Kuća ima 12 apartmana, a svi apartmani imaju besplatan Wi-Fi, 1 ili 2 kupaonice, na raspolaganju spremište za skije u objektu, besplatno parkiralište ili mogućnost korištenja garaže kod Top apartmana (doplata: 50 €/tjedan).

Apartman MONO za 2 - 3 osobe: dnevno - spavaći prostor sa ležajem na razvlačenje za 2 osobe i sa ležajem za 1 osobu, kuhinjska niša, tv, kupaonica, sušilo za kosu, sef.

Apartman BILO za 3 - 5 osoba: dnevno - spavaći prostor sa ležajem na razvlačenje za 2 osobe ili dva odvojena ležaja, kuhinjska niša, spavaća soba sa 2-3 kreveta, kupaonica, sušilo za kosu, sef, tv.

Apartman TRILO za 6 - 7 osoba: kuhinja, spavaća soba sa 3 kreveta, spavaća soba sa 4 kreveta (bračni krevet i krevet na kat), 2 kupaonice, sušilo za kosu, sef, tv.

U cijenu uključeno: najam apartmana po osobi, 6-dnevna ski karta, ručnici, posteljina, voda, grijanje, struja, spremište za skije, fitness (apartmani TOP), sauna ili jacuzzi (besplatno- 2 ulaza po osobi/tjedan).

Cijene za djecu na upit. Kućni ljubimci nisu dozvoljeni.

Adamello SKI

Polazne žičare kreću iz Passo Tonale i Ponte di Legno.

Passo Tonale je mjesto u potpunosti podređeno skijanju s nizom smještajnih objekata neposredno u blizini skijališta; dok je 12 km udaljen Ponte di Legno planinski gradić na lokalitetu antikne utvrde u samom srcu Alpa.

2006. godine Passo Tonale i Ponte di Legno ostvarili su svoj veliki san kada je u rad puštena nova brza žičara koja povezuje skijaše ova dva lokaliteta. Za ljubitelje snowborda tu je 1 park na stazi Valena - Passo Tonale. Ukupna dužina skijaških staza je 100 km. Skijalište ima 5 vučnica, 19 sjedežnica i 4 žičare sa kabinom. Ono što je također vrlo važno je činjenica da skijalište ima 160 topova (sustav zasnježivanja) što znači da ima garanciju snijega praktički od početka prosinca do travnja.

KAKO STIĆI?

- Rijeka - Trst - Venezia - Verona - Trento Nord - Circonvallazione Nuova - Mezzana - Passo Tonale
- Zagreb - Ljubljana - Venezia Trento Nord - Circonvallazione Nuova - Mezzana - Passo Tonale

UDALJENOST

Rijeka - 520 km . Zagreb - 660 km . Split - 920 km . Split - 934 km

TERMIN	7-dnevni najam apartmana + 6-dnevna ski karta Adamello ski po osobi (odrasli) u kn				
	MONO 2 / 3 osobe	BILO 3 osobe	BILO 4/5 osoba	TRILO 4/5/6 osoba 1 kupaonica	TRILO 4/5/6 osoba 2 kupaonice
30.11. - 07.12. 07.12. - 14.12. 14.12. - 21.12.	2.190 / 1.705	1.979	1.819 / 1.600	2.320 / 2.005 / 1.800	2.005 / 1.795 / 1.650
04.01. - 18.01.	3.195 / 2.620	2.980	2.750 / 2.495	3.049 / 2.735 / 2.520	2.915 / 2.670 / 2.500

Depozit: 100 € po apartmanu. Depozit za ski kartu: 5 €

Završno čišćenje: mono: 40 €, bilo: 50 €, trilo: 60 €. (u slučaju da se apartman ostavi neočišćen plaćaju se penali 25 €)

U cijenu uključeno: najam apartmana po osobi, 6-dnevna ski karta, ručnici, posteljina, voda, grijanje, struja, spremište za skije, fitness, bazen (besplatno - 2 ulaza po osobi/tjedan).

Cijene za djecu: na upit. Kućni ljubimci nisu dozvoljeni.



Depozit: 100 € po apartmanu

Depozit za ski kartu: 5 €

Završno čišćenje: Mono = 40 €; BILO = 50 €; TRILO = 60 €.

(u slučaju da se apartman ostavi neočišćen plaćaju se penali 25 €).

Boravišna pristojba se plaća na licu mjesta: 1,20 € po osobi/dan (iznad 14 g. starosti).



TERMIN	7-dnevni najam apartmana + 6-dnevna ski karta Adamello ski po osobi (odrasli) u kn			
	MONO 2/3 osobe	BILO 3 osobe	BILO 4/5 osoba	TRILO (2 kupaonice) 5/6/7 osoba
30.11. - 07.12. 07.12. - 14.12. 14.12. - 21.12.	2.190 / 1.705	1.979	1.819 / 1.600	2.005 / 1.795 / 1.650
04.01.-18.01.	3.069 / 2.530	2.850	2.659 / 2.419	2.820 / 2.595 / 2.565

Hotel EDEN***

Hotel se nalazi samo 200 m od centra mjesta i žičara. Gostima na raspolaganju besplatan Wi-Fi, tv sala, bar, restoran sa velikim izborom jela, spremište za skije sa grijačima za pancerice. Sobe su moderno uređene i imaju kupaonicu, telefon, tv, sušilo za kosu i sef.

Na upit popusti za djecu i za odraslu osobu na 3. ili 4. ležaju.
Doplata za jednokrevetnu sobu: 695 kn po osobi/tjedan
Boravišna pristojba se plaća na licu mjesta.
Mali kućni ljubimci dozvoljeni - na upit, 5 € dnevno.



TERMIN	7 polupansiona u 1/2 sobi + 6-dnevna ski karta Adamello ski po osobi u kn
26.10. - 21.12.	3.669
04.01. - 08.02.	4.465

**Ponte di Legno****Residence CLUB******

Objekt se nalazi 150 m od najbližeg ski lifta i u blizini središta mjesta. Raspoloža sa wellness centrom sa panoramskom saunom, drvenim jacuzzijem na otvorenome, besplatan Wi-Fi u apartmanima, igraonica, spremište za skije, praonica, parkiralište, restoran, supermarket, bar, mini klub za djecu.
Svi apartmani imaju balkon ili terasu, tv, kupaonicu sa tušom ili kadom, fen.

MONO za 2 - 3 osobe (studio): dnevno-spavaća soba s bračnim krevetom i kaučem na razvlačenje, opremljena kuhinja, kupaonica/ WC.

BILO za 3 - 5 osoba: dnevni boravak s kaučem i pomoćnim krevetom, dvokrevetna soba, opremljena kuhinja, kupaonica / WC.

TRILO CLASSIC za 4 - 6 osoba: dnevni boravak s kaučem na razvlačenje za 2 osobe, opremljena kuhinja, dvokrevetna soba, odvojeni prostor s krevetima na kat, kupaonica / WC.

TRILO SUPERIOR za 4 - 6 osoba: panoramski pogled, dnevni boravak s kaminom i kaučem na razvlačenje za 2 osobe, opremljena kuhinja s perilicom suđa, 2 dvokrevetne sobe, kupaonica / WC.

UKLJUČENO U CIJENU:

- voda, električna energija i grijanje
- posteljina i ručnici
- spremište za skije sa grijačima za pancerice

MOGUĆE DOPLATE:

- mali kućni ljubimci: 35 € / tjedan
- dječji krevetić: 50 € / tjedan

OBAVEZNE DOPLATE NA LICU MJESTA:

- depozit: 100 € po apartmanu (isključivo u gotovini)
- završno čišćenje: Mono: 40 €
Bilo Trilo: 50 €
Trilo Family: 60 €
- kuhinja mora biti očišćena na odlasku (u protivnom se plaća čišćenje 25 €)



PAKET: 7-dnevni najam apartmana + 6-dnevna ski karta Adamello Ski po osobi (odrasli) u kn										
TERMIN	Mono 2 - 3		Bilo 3 - 4		Trilo Classic 4 - 6			Trilo Superior 4 - 6		
	2 osobe	3 osobe	3 osobe	4 osobe	4 osobe	5 osoba	6 osoba	4 osobe	5 osoba	6 osoba
14.12. - 21.12.	2.415	2.415	2.035	1.779	1.779	1.650	1.565	2.245	2.015	1.905
21.12. - 28.12.	4.660	3.895	3.990	3.525	3.515	3.219	3.049	4.150	3.769	3.515
28.12. - 04.01.	8.300	6.600	7.200	6.269	6.355	5.635	5.125	7.285	6.355	5.759
04.01. - 11.01.	3.900	3.300	3.495	3.009	3.005	2.755	2.585	3.645	3.279	3.005

Pogodnosti: Odbitak za djecu:

rođeni nakon 30.11.2003. : 390 kn (termin 2), 510 kn (termin 3), 320 kn (termin 4)
rođeni nakon 30.11.2011. : 635 kn (termin 1), 1.445 kn (termin 2), 1.770 kn (termin 3), 1.140 kn (termin 4)

**Folgarida Marilleva****1.400 - 2.585 m**

Skijalište Folgarida Marilleva i nalazi se u centru Sunčane doline (Val di Sole), nedaleko od Madonne di Campiglio i Pinzola, s kojima su povezane žičarama. Posebnosti ovih skijališta su više od 150km izvrsnih skijaških staza te smještajni kapaciteti gotovo na samome skijalištu. Samo skijalište Folgarida Marilleva ima 62 km staza. Après ski ponuda ne zaostaje puno za onom u obližnjoj Madonni di Campiglio. U Marillevi moguće je i noćno skijanje.

KAKO STIĆI?

- Rijeka - Trst - Venezia - Verona - Trento Nord - Circonvallazione Nuova - Marilleva
- Zagreb - Ljubljana - Venezia Trento Nord - Circonvallazione Nuova - Marilleva

UDALJENOST

Rijeka - 480 km . Zagreb - 629 km . Split - 896 km . Osijek - 910 km

Pogodnosti: Dijete rođeno do 30.11.2011. uz kupnju jedne ski karte za odraslu osobu i predočenje osobnog dokumenta ima pravo na besplatnu skijašku kartu!

SKI PASS CIJENA ZA 6 DANA FOLGARIDA MARILLEVA

TERMIN	ODRASLI	DJECA (rođena nakon 30.11.2011.)	JUNIORI (rođeni nakon 30.11.2003.)
do 20.12. 07.01. - 24.01.	202 €	101 €	141 €
25.01. - 08.03.	230 €	115 €	161 €
21.12. - 06.01.	239 €	120 €	167 €

SUPER CIJENA* SAMO ZA GOSTE ARRIVA TRAVELA (SKI PASS FOLGARIDA MARILLEVA - 6 DANA) !

TERMIN	ODRASLI	JUNIORI (rođeni nakon 30.11.2003.)
21.12. - 27.12.	225 €	155 €
04.01. - 12.01.	185 €	125 €
11.01. - 19.01.	190 €	130 €
25.01. - 02.02.	220 €	155 €

* Promo cijena ski karata vrijedi isključivo uz rezervaciju smještaja

Hotel VECCHIA AMERICA***

Hotel je smješten u Folgaridi, 300 m od najbližih žičara i u blizini stajališta i ski busa.

Gostima na raspolaganju predvorje s kaminom, bar, tv sala, restoran sa lokalnom i nacionalnom kuhinjom, grijano spremište za skije, mali wellness centar sa saunom i sobom za odmor, besplatan Wi-Fi u zajedničkim prostorijama, igraonica za djecu te garaža uz nadoplatu.

Sobe su uređene u tipičnom planinskom stilu i imaju kupaonicu sa tušom i sušilom za kosu, telefon, tv i sef.

Polupansion uključuje buffet doručak, izbor menija za večeru i saladni buffet.

U cijenu je uključeno spremište za skije i gala novogodišnja večera.

Popusti: na 3. ili 4. ležaj
djeca do 2,9 god. = besplatno, 3 - 12,9 god. = 50%,
13 - 15,9 god. = 30%
odrasla osoba na 3. ležaju = 10%
na 4. ležaju = 20 %

TERMIN	7 polupansiona u 1/2 sobi po osobi u kn
05.12. - 21.12.	1.955
21.12. - 28.12.	3.145
28.12. - 03.01. *	4.779
03.01. - 07.01. **	1.865
07.01. - 18.01.	2.075
18.01. - 08.02.	2.345

* 6 noći . ** 4 noći



Residence ALBARE

Nalazi se skijaškoj stazi, na lokalitetu Marilleva 140, povezano kabinskom žičarom sa skijalištem Madonna Di Campiglio / Pinzolo. Objekt ima shopping centar, besplatan wifi u predvorju, praonicu sa perilicom rublja i sušilicom (besplatno).

Svi apartmani su jednostavno i funkcionalno uređeni, raspolažu sa kuhinjom, hladnjakom, pećnicom, tv. Superior apartmani su prostraniji i novije uređeni u odnosu na standard apartmane te imaju zamrzivač i perilicu suda. U standard apartmanima su spavaće sobe odvojene drvenom pregradom. Gosti imaju na raspolaganju besplatan wifi i poslijepodnevni mini klub za djecu u residence Bucaneve.

Apartman MONO superior za 3 - 4 osobe = dnevni - spavaći prostor sa bračnim krevetom i sofom na razvlačenje za 1 osobu, kupaonica, kuhinjska niša.

Apartman BILO superior za 3 - 4 osobe = dnevni - spavaći prostor sa sofom na razvlačenje za 2 osobe, soba sa bračnim krevetom, kupaonica, kuhinjska niša.

Apartman TRILO superior za 6 osoba = dnevni - spavaći prostor sa sofom na razvlačenje za 2 osobe, 2 sobe sa bračnim krevetom ili 1 soba sa bračnim krevetom i 1 soba sa krevetom na kat, kupaonica, kuhinjska niša.

Najam apartmana za 7 noći + 6-dnevna ski karta FOLGARIDA MARILLEVA po osobi u kn						
TERMIN	MONO 4 3 osobe	MONO 4 4 osobe	BILO 4 3 osobe	BILO 4 4 osobe	TRILO 6 5 osoba	TRILO 6 6 osoba
04.01. - 11.01.	2.779	2.499	2.905	2.589	2.699	2.535
11.01. - 18.01.	2.755	2.475	2.869	2.559	2.675	2.499

Završno čišćenje: MONO i BILO = 50 €, TRILO = 60 €

Potrebno je očistiti kuhinjski prostor ili se plaćaju penali 30 €.

Posteljina i ručnici nisu uključeni u cijenu; najam: 15 € po osobi/set

Mali kućni ljubimci: 60 €/tjedan (na upit)

Depozit: 150 € po apartmanu (u gotovini)

Key card za ski kartu: 5 € po osobi

Boravišna pristojba se plaća na licu mjesta (9,80 € po apartmanu/boravak).



Residence SOLE ALTO

Residence Sole Alto je udaljen 1 km od središta mjesta, na samoj skijaškoj stazi, na nadmorskoj visini od 1.500 m. Od dodatnih sadržaja u ponudi su: restoran, pizzeria, prostorija za odlaganje skijaške opreme, bazen i natkriveno parkiralište. Gosti imaju na raspolaganju besplatan Wi-Fi i poslijepodnevni mini klub za djecu u residence Bucaneve.

Apartman MONO za 2 - 3 osobe = dnevno - spavaći prostor sa krevetom za 2 osobe i ležajem za 1 osobu, kuhinjska niša, telefon, tv, kupaonica sa sušilom za kosu.

Apartman BILO za 3 - 4 osobe = dnevno - spavaći prostor sa dva kreveta (sofa za dvije osobe ili krevet za 1 osobu), soba sa krevetima na kat, kupaonica sa tušom ili kadom, prostorije su odvojene drvenom pregradom.

Apartman TRILO za 5 - 6 osoba = dnevno - spavaći prostor sa dva ležaja, 2 dvokrevetne sobe, kupaonica sa tušom ili kadom, telefon, tv, kupaonica sa tušom ili kadom, prostorije su odvojene drvenom pregradom.



Najam apartmana za 7 noći + 6-dnevna ski karta FOLGARIDA MARILLEVA po osobi u kn						
TERMIN	MONO 2 osobe	MONO 3 osobe	BILO 3 osobe	BILO 4 osobe	TRILO 5 osoba	TRILO 6 osoba
05.01. - 12.01.	2.965	2.535	2.659	2.405	2.525	2.380
12.01. - 19.01.	2.939	2.499	2.625	2.380	2.499	2.345

Depozit: 150 € (u gotovini)

Završno čišćenje: MONO i BILO = 50 €, TRILO = 60 €. Potrebno je očistiti kuhinjski prostor ili se plaćaju penali 30 €.

Posteljina i ručnici nisu uključeni u cijenu najma. Mogućnost najma posteljine: 15 €/set (gotovina)

Boravišna pristojba se plaća na licu mjesta: 9,80 € po osobi.

Mali kućni ljubimci isključivo na upit (60,00 €/tjedan).

Key card za ski kartu: 5 € po osobi



Residence MARILLEVA 1400

Residence Marilleva 1400 se nalazi na izvrsnoj poziciji, direktno na stazama te na početnoj stanici gondole. Gostima je na raspolaganju ambulanta, ljekarna, pizzeria, restoran i bar. Gosti imaju na raspolaganju besplatan Wi-Fi i poslijepodnevni mini klub za djecu u residence Bucaneve.

MONO 2 - 3 osobe = dnevni boravak sa kuhinjskom nišom. U dnevnom boravku nalazi se bračni krevet te prema veličini kreveti na kat ili razdvojeni ležajevi i kupaonica.

BILO 3 - 4 osobe = kupaonica, dnevni boravak sa kuhinjskom nišom i spavaća soba. U dnevnom boravku nalaze se dva ležaja. Spavaća soba je razdvojena drvenom pregradom gdje se nalaze 2 ležaja.

TRILO 5 - 6 osoba = kupaonica, dnevni boravak sa kuhinjskom nišom i dvije spavaće sobe.



TERMIN	Najam apartmana za 7 noći + 6-dnevna ski karta Folgarida Marilleva po osobi u kn					
	MONO 2 osobe	MONO 3 osobe	BILO 3 osobe	BILO 4 osobe	TRILO 5 osoba	TRILO 6 osoba
04.01. - 11.01.	3.150	2.659	2.855	2.559	2.600	2.449
11.01. - 18.01.	3.125	2.625	2.820	2.525	2.575	2.415

Depozit: 150 € (u gotovini)

Završno čišćenje: MONO i BILO = 50 €, TRILO = 60 €. Potrebno je očisti kuhinjski prostor ili se plaćaju penali 30 €.

Posteljina i ručnici nisu uključeni u cijenu najma. Mogućnost najma posteljine: 15 € / set (gotovina)

Boravišna pristojba plaća se na licu mjesta: 9,80 € po osobi/boravak.

Mali kućni ljubimci isključivo na upit (60,00 € / tjedan).

Key card za ski kartu: 5,00 € po osobi



MARILLEVA 900: Apartmani PRADALAGO SMART Apartmanska kuća CASA PAOLA

Nalaze se u blizini gondole koja vozi prema Marillevi 1400.

PRADALAGO SMART apartmani novouređeni i renovirani. Svi su opremljeni sa perilicom suđa, TV, sefom i sušilom za kosu. Objekt ima spremište za skije. Nalaze se 100 m od žičare koja vas vodi direktno na skijalište. U blizini supermarket, pizzeria, restoran i pub. Posteljina uključena u cijenu.

Apartman MONO za 3 / 4 osobe = dnevno - spavaći prostor sa bračnim krevetom, kuhinjska niša, blagavaonica sa ležajem na razvlačenje za 1 ili 2 osobe, kupaonica, besplatan Wi-Fi

CASA PAOLA Privatna kuća smještena u centru naselja Mezzana, u blizini dva supermarketa, banke, ljekarne, bar, pizzeria, cca 2 km od Marilleva 900. Mogućnost korištenja besplatnog ski busa do Marilleva 900. Kuća ima spremište za skije, parkiralište i besplatan wifi. Svi apartmani imaju tv, kupaonicu, balkon, opremljenu kuhinju sa mikrolvalnom pećnicom, kahalom za vodu.

Apartman BILO za 4 osobe = 1 spavaća soba sa bračnim krevetom i krevetom za 1 osobu, sofa na razvlačenje u dnevnom boravku.

Apartman BILO za 6 osoba = 1 spavaća soba sa krevetom na kat, 1 spavaća soba sa bračnim krevetom, sofa na razvlačenje u dnevnom boravku.

Depozit: 100 € (osim u novogodišnjem terminu: 200 €).

Završno čišćenje: MONO = 40 €, BILO = 50 €

Posteljina i ručnici nisu uključeni u cijenu - mogućnost najma: posteljina = 8 € po osobi
ručnici = 7 € po osobi

Boravišna pristojba se plaća na licu mjesta: 1 € po osobi / danu (djeca do 14 god ne plaćaju).

Mali kućni ljubimci isključivo na upit.

Pradalago - Smart	Mono 2+1	Mono 2+2	-	-
Casa Paola	-	-	Bilo 4	Bilo 6
TERMIN	Najam apartmana za 7 noći u kn			
30.11. - 07.12.	2.185	2.910	2.425	2.979
07.12. - 21.12. 04.01. - 18.01.	2.775	3.325	3.325	3.815
21.12. - 28.12.	2.910	3.605	3.605	3.950
28.12. - 04.01.	6.239	7.625	7.279	7.969



Folgaria Lavarone

813 - 2.275 m

Visoravan na kojoj se nalazi Folgaria s mrežom staza znanom kao Skitour dei Forti predstavlja jedno od najvažnijih skijališta u jugoistočnom Trentinu. Prema klasifikaciji talijanskog Touring Cluba, ovo je skijalište osvojilo prvo mjesto po kvaliteti žičara i okoliša. Sa skijališta može se uživati u prekrasnom pogledu koji se proteže od Dolomiti-Brenta do Masiva Pasubio, od Adamella do Marmolade. Često je nazivaju i „kraljicom snijega“. Ima 60 km uređenih skijaških staza; 3 crne, 11 plavih i 16 zelenih 57 km uređenih staza za skijaško trčanje. Ovo je skijalište pogodno za obitelji s djecom.

KAKO STIĆI?

- Rijeka - Trst - Padova - Vicenza - Pivene Rocchette - Arsiero - Folgaria Lavarone
- Zagreb - Ljubljana - Trst - Padova - Vicenza - Pivene Rocchette - Arsiero - Folgaria Lavarone
- Split - Rijeka - Trst - Padova - Vicenza - Pivene Rocchette - Arsiero - Folgaria Lavarone
- Osijek - Zagreb - Ljubljana - Trst - Padova - Vicenza - Pivene Rocchette - Arsiero - Folgaria Lavarone



Residence DERBY

Objekt se nalazi u središtu mjesta Folgaria, nedaleko od pješačke zone. Skijalište Costa e Francolini udaljeno je 1 km od objekta i do njega se lako može doći SKI-busom, koji se zaustavlja ispred Derby Residence i besplatno ga možete koristiti. U sklopu rezidencije nalaze se igraonica, TV sala, wellness centar (unutarnji bazen, sauna, hidromasaža), spremište ski opreme, praonica rublja, parking).

BILO A - Apartman sa jednom spavaćom sobom, dnevnim boravkom s kaučem za razvlačenje za dvije osobe i jednom kupaonicom.

TRILO C - Apartman s dvije spavaće sobe, dnevnim boravkom s kaučem na razvlačenje za dvije osobe i dvije kupaonice.

Cijena ne uključuje CLUB CARD koji iznosi 60 € po apartmanu

Club card uključuje:

- ulaz na unutarnji bazen
- mini klub u rezidenciji
- prijevoz lokalnim ski busom s autobusnim stajalištem ispred rezidencije
- TRENTINO GUEST CARD: besplatan pristup muzejima i ostalo!
- spremni kreveti (posteljina i pokrivač za kauč na rasklapanje), ručnici za kupaonicu i kuhinju
- TV i internet Wi-Fi u apartmanu
- 1 mjesto u garaži ili na privatnom vanjskom parkiralištu
- BABY KIT: dječji krevetić, visoka stolica, grijač bočica i mikrovalna
- 10% popusta u nekim skijaškim trgovinama i restoranima u centru Folgarije i na skijalištima

Cijena ne uključuje WELLNESS CARD koji iznosi 30 € po osobi za sve dane boravka.

- wellness mogu koristiti isključivo osobe starije od 16 godina

TERMIN	Najam apartmana za 7 noći u kn	
	Bilo A	Trilo C
06.01. - 12.01.	3.680	5.180

SUPER CIJENA SAMO ZA GOSTE ARRIVA TRAVELA! SKI PASS FOLGARIA LAVARONE

06.01. - 12.01.	ODRASLI	JUNIORI (rođeni nakon 30.11.2003.)
4-dnevna ski karta	111 €	86 €
5-dnevna ski karta	118 €	96 €
6-dnevna ski karta	126 €	106 €



Djeca rođena nakon 30.11.2010. dobivaju GRATIS SKI PASS ukoliko jedan roditelj kupi ski pass.

UDALJENOST

Rijeka - 362 km . Zagreb - 505 km . Split - 780 km . Osijek - 788 km

Kupnja ski karata preko naše agencije NIJE OBAVEZNA!

Ukoliko se ski karta kupuje u našoj organizaciji, za naše goste prilikom kupnje višednevnog ski pasa nije potrebna fotografija.

Depozit za magnetsku kartu je 5 €. Plaća se dodatno i isti se vraća po povratku karte.

Ski bus ide u prosjeku svakih 20-ak minuta. Raspored vožnji biti će postavljen na oglasnoj ploči u hotelu, a isti će vam biti dostavljen i u putničkoj agenciji.

Za skijaše koji imaju ski pass od 2 dana na više, ski buss je GRATIS, dok ostali plaćaju 2,50 € u jednom pravcu.



Club Hotel ALPINO ***

Smješten u centru Folgarie, na početku pješačke zone. Od 1902. godine svoju dugogodišnju tradiciju gradi na ljubaznosti i usluzi. Hotel ima 4 kata gdje je smješteno 56 soba. Sve sobe sa TWC, SAT TV, telefonom, a većina i s balkonom. U sklopu hotela se nalaze sauna, bazen, restoran, bar, dnevni boravak, TV sala i spremište ski opreme.

Dijete do napunjene 3 godine u krevetu sa roditeljima = GRATIS!

Doplata za dječji krevetić: 10 € na noć

Ostali termini na upit!

5 polupansiona po osobi u kn	
TERMIN	06.01. - 11.01.
Osnovni ležaj dvokrevetna soba	2.280
Dijete 3 - 12 god. u sobi s roditeljima na 3 ili 4 ležaju	1.380
Stariji od 12 god. na 3 ili 4 ležaju	2.080

**Hotel FOUR SEASON *****

Otvoren još davne 1960. Godine, sa snažnom obiteljskom tradicijom, ovaj povijesni hotel se nalazi u samom centru mjesta, u pješačkoj zoni. Na samo 50 metara od hotela nalazi se klizalište i zatvoreni bazen. Hotel Four Seasons idealno je rješenje za obitelji i za one koji žele odmor provesti u planinama, a uvijek pažljiva i dostupna za potrebe svojih gostiju obitelj Schonsberg sigurno će vam ponuditi prekrasan odmor u planinama Trentina. Hotelske sobe su sa TWC, SAT TV, telefonom. U sklopu hotela nalazi se restoran, bar, TV sala, spremište za skije i društvena prostorija na raspolaganju djeci.

Dijete do napunjene 3 godine u krevetu sa roditeljima GRATIS!

TERMIN	5 polupansiona	6 polupansiona
	06.01. - 12.01.	06.01. - 12.01.
Osnovni ležaj dvokrevetna soba	1.980	2.380
Dijete 3 - 10 god. u sobi s roditeljima na 3 ili 4 ležaju	1.080	1.280
Dijete 10 - 14 god. u sobi s roditeljima na 3 ili 4 ležaju	1.390	1.660
Stariji od 14 god. na 3 ili 4 ležaju	1.680	2.020

Ostali termini na upit!

**Post Hotel FOLGARIA ******

Smješten u samom centru Folgarie, na samoj pješačkoj zoni. Hotel ima 31 sobu. Sve sobe sa TWC, SAT TV, minibarom, telefonom, sefom, Wi-Fi, a većina soba i s balkonom. U sklopu hotela se nalaze wellness, sauna, bazen, turska kupelj, hidro masaže, restoran, bar, spremište ski opreme.

Ostali termini na upit! Doplata za dječji krevetić: 10 € na noć.

Dijete do napunjene 3 godine u krevetu sa roditeljima GRATIS!

TERMIN	5 polupansiona	6 polupansiona
	06.01. - 11.01.	06.01. - 12.01.
Osnovni ležaj dvokrevetna soba	2.640	3.120
Dijete 3 - 10 god. u sobi s roditeljima na 3 ili 4 ležaju	1.320	1.580
Dijete 10 - 14 god. u sobi s roditeljima na 3 ili 4 ležaju	1.840	2.180
Stariji od 14 god. na 3 ili 4 ležaju	1.990	2.490



Costa

ALPEN EGHEL Hotel ***S

Hotel se nalazi na visoravni Folgaria u lijepoj ravnici Costa, a samo 500 metara od pješačke zone u središtu Folgarije. Raspoložbe sa wellness centarom s bazenom, vrtom, solarijom, saunom, turskom kupelji, restoranom, lounge barom i sadržajima za djecu. Sve sobe imaju LCD digitalni TV sa 6 Sky programima, telefon, sef, sušilo za kosu, mini bar.



TERMIN	5 polupansiona	6 polupansiona
	06.01. - 11.01.	06.01. - 12.01.
Osnovni ležaj dvokrevetna soba	2.280	2.680
Dijete 3 - 12 god. u sobi s roditeljima na 3 ili 4 ležaju	1.380	1.620
Stariji od 12 god. na 3 ili 4 ležaju	2.080	2.420

Ostali termini na upit! Dopлата za dječji krevetić: 10 € na noć.



! Dijete do napunjene 3 godine u krevetu sa roditeljima GRATIS!

Misli bolje je JEDNOM vidjeti nešto
SVOJIM OČIMA, NEGO slušati
o tome 1000 puta.



Skeniraj i osiguraj se.

Misli



UNIQA
osiguranje

Andalo - Fai della Paganella

1.040 - 2.125 m



Visoravan Paganella sa tri centra – Andalo, Molveno i Fai della Paganella - smještena u prirodi rijetke ljepote čiji su dio i Dolomiti-Brenta, planinski masiv Paganella i Monte Fausior, nalazi se na samo 30 min vožnje od izlaza s autoceste.

Zona skijališta na Paganelli ima 50 km staza, s najmodernijim ski liftovima (ukupno njih 17) i žičarama, koje su međusobno povezane i mogu prevoziti do 27.000 ljudi na sat.

Provjerite zašto je Norveški ski tim odlučio do 2018. godine trenirati na stazama Andala, te zašto su upravo tu trenirala svjetski poznata imena kao što su Bode Miller, Ted Ligety, Aksel Lund Svindal...

KAKO STIĆI?

- Rijeka - Trst - Venezia - Trento - Andalo
- Zagreb - Ljubljana - Venezia - Trento - Andalo

UDALJENOST

Rijeka - 460 km . Zagreb - 610 km . Split - 880 km . Osijek - 890 km



SUPER POGODNOSTI SAMO ZA GOSTE ARRIVA TRAVELA:

ANDALO CARD mnogobroji popusti u restoranima, muzejima i trgovinama u Andalo

SKI PASS CIJENA ZA 6 DANA ANDALO

TERMIN	ODRASLI	DJECA (rođena nakon 30.11.2003.)	DJECA (rođena nakon 30.11.2011.)
21.12. - 06.01.	242 €	169 €	121 €
06.12. - 08.12. 26.01. - 07.03.	224 €	157 €	112 €
07.01. - 25.01. 08.03. - 14.03.	195 €	134 €	96 €
SUPER CIJENA SAMO ZA GOSTE ARRIVA TRAVELA (SKI PASS ANDALO 6 DANA) !			
05.01. - 19.01.	150 €	110 €	-

Residence DIAMANT ***

Položaj: 250 m od središta Andala i 200 m od početne stanice gondole, stanica ski busa 20 m od Residencija.

Apartmani:

BILO 2/3 osobe: dnevno-spavaća soba s ležajem za 1 osobu, spavaća soba s bračnim krevetom, kuhinjska niša s kutom za jelo i tuš/WC.

BILO 4/5 osoba: dnevno-spavaća soba s ležajem na razvlačenje za dvije osobe, spavaća soba s bračnim krevetom i pomoćnim ležajem, kuhinjska niša s kutom za jelo, sef, telefon, TV, tuš/WC i sušilo za kosu.

BILO 5 osoba: dnevno-spavaća soba s ležajem na razvlačenje za dvije osobe, spavaća soba s bračnim krevetom i krevetom na kat, kuhinjska niša s kutom za jelo, sef, telefon, TV i tuš/WC i sušilo za kosu.

Dodatni sadržaji: sauna, parna kupelj, solarij, prostorija za zabavu, prostorija za odlaganje ski-opreme, WIFI i parkiralište.



TERMIN	Najam apartmana za 7 noći u kn		
	Bilo 2/3	Bilo 4	Bilo 5
21.12. - 28.12.	6.850	7.200	7.550
28.12. - 04.01.	10.750	12.300	13.100
04.01. - 11.01.	6.050	5.950	6.900
11.01. - 18.01.	4.800	5.250	5.400
18.01. - 25.01.	5.700	6.100	6.400
25.01. - 01.02.	6.100	6.350	6.800
01.02. - 08.02. 08.02. - 15.02. 15.02. - 22.02. 22.02. - 29.02.	6.280	6.610	6.870

Depozit: 150 €.

Plaćanje boravišne pristojbe na licu mjesta.

U CIJENU UKLJUČENO: završno čišćenje (kuhinjski dio gosti moraju sami očistiti), struja, voda, posteljina i ručnici.

Villa VIOLA / Residence VIOLA

Villa/Residence Viola je novoizgrađeni kompleks apartmana u centru Andala, sa spektakularnim pogledom na Brenta Dolomite. Nalazi se 300 m od žičare Paganella i 300 m od centra mjesta. Apartmani su potpuno preuređeni, a sastoje se od funkcionalno uređene spavaće sobe, dnevnog boravka i kuhinje sa modernim kuhinjskim elementima, velikog hladnjaka, perilice posuđa i mikrovalne pećnice.

Dvosobni apartmani imaju dnevno-spavaću sobu sa kaučom na razvlačenje i spavaću sobu sa bračnim krevetom. Neki mogu imati i treći krevet u spavaćoj sobi. Trosobni apartmani imaju još jednu sobu. Gotovo svi imaju balkon.

Gostima je na raspolaganju bazen s hidro-masažom, finska sauna, teretana..



TERMIN	Najam apartmana za 7 noći u kn				
	Bilo 3	Bilo 4	Bilo 5	Trilo 4/5	Trilo 6/7
07.12. - 14.12.	3.500	3.800	3.950	4.245	4.350
14.12. - 28.12.	3.750	3.950	4.200	4.420	4.650
28.12. - 04.01.	10.050	12.700	13.100	13.720	14.000
04.01. - 11.01.	5.000	5.100	5.400	5.900	6.350
11.01. - 18.01.	5.050	5.600	5.980	6.065	6.450
18.01. - 22.02.	5.600	6.050	6.500	6.720	7.000
22.02. - 29.02.	5.700	6.100	6.550	6.850	7.200
29.02. - 14.03.	5.250	5.600	6.050	6.300	6.550
14.03. - 21.03.	4.800	5.200	5.700	6.100	5.700



Depozit: 150 €.

U cijenu uključeno: Završno čišćenje (kuhinjski dio gosti moraju sami očistiti), struja, voda, posteljina i ručnici.

Plaćanje boravišne pristojbe na licu mjesta.

Residence LA VAL DI BOTTAMEDI GIANNI

Objekt ima vrt i nalazi se u Andalu, nedaleko od žičara Andalo-Doss Pel i Laget-Doss. Gostima je na raspolaganju besplatni WiFi.

Sve smještajne jedinice uključuju dnevni boravak, dobro opremljenu kuhinju te vlastitu kupaonicu s bideom i tušem. Pojedine obuhvaćaju prostor za sjedenje i/ili balkon. Objekt nudi terasu za sunčanje.

U CIJENU NIJE UKLJUČENO:

- ručnici; moguća nadoplata: za Apartman Trilo 6 = 8 €
za Apartman Bilo 4 = 4 €

Depozit: 150 €.

U CIJENU UKLJUČENO:

- završno čišćenje (kuhinjski dio gosti moraju sami očistiti)
- struja, voda, posteljina
- boravišna pristojba; plaćanje na licu mjesta

TERMIN	Najam apartmana za 7 noći u kn	
	Bilo 4	Trilo 6
04.01. - 11.01.	4.000	5.200
11.01. - 01.02.	4.300	5.300



Molveno

Residence VILLA ERICA ***

Smješten na uzvisini iznad jezera Molveno sa predivnim pogledom na jezero i Dolomite iz svih apartmana. Residence raspolaže sa apartmanima Bilo 4 koji obuhvaćaju jednu spavaću sobu i kauč na razvlačenje u dnevnom boravku i Bilo 6 apartmanima sa dvije spavaće sobe i kaučom na razvlačenje u dnevnom boravku. Apartmani se sastoje od potpuno opremljene kuhinje, SAT TV, telefon i centralno grijanje. Residence Villa Erica posjeduje svoj osobni parking za goste.



TERMIN	Najam apartmana za 7 noći u kn	
	Bilo 4	Trilo 4/6
04.01. - 11.01.	4.200	5.000
11.01. - 25.01. 16.03. - 30.03.	3.600	4.400
25.01. - 01.02.	4.200	5.000
01.02. - 08.02.	4.450	5.250
08.02. - 15.02. 29.02. - 07.03.	4.600	5.400
15.02. - 29.02.	4.750	5.550
07.03. - 14.03.	4.150	4.950
14.03. - 28.03.	3.500	4.350

Depozit: 150 €.

Plaćanje boravišne pristojbe na licu mjesta.

U cijenu uključeno: završno čišćenje (kuhinjski dio gosti moraju sami očistiti), struja, voda, posteljina i ručnici.

Residence BETULLA ***

Ova apartmanska kuća se nalazi u blizini jezera Molveno, Centar s brojnim trgovinama i restoranima je udaljen svega 10 minuta hoda, dok je skijalište Paganella udaljeno 5 km. Stanica besplatnog ski busa staje u neposrednoj blizini objekta. Apartmani se sastoje od potpuno opremljene kuhinje, SAT TV, telefon i centralno grijanje. Residence Betulla posjeduje svoj osobni parking za goste.



TERMIN	Najam apartmana za 7 noći u kn		
	Bilo 4	Bilo 5	Trilo 6
04.01. - 11.01.	4.000	4.800	4.800
11.01. - 28.03.	4.400	4.800	5.400

U cijenu uključeno: završno čišćenje (kuhinjski dio gosti moraju sami očistiti), struja, voda, posteljina i ručnici. Depozit: 150 €. Plaćanje boravišne pristojbe na licu mjesta.

Residence STEFENINE ***

Smješten na obali jezera Molveno ovaj Residence raspolaže s 12 modernih i prostranih apartmana s pogledom na jezero i okolne planine. Apartmani se sastoje od potpuno opremljene kuhinje, dnevnog boravka s kaučom na razvlačenje i spavaće sobe s bračnim krevetom i pomoćnim ležajem kod apartmana za 5 osoba. Svi apartmani imaju SAT TV, telefon i centralno grijanje.

*Depozit: 150 €
Plaćanje boravišne pristojbe na licu mjesta.*

U cijenu uključeno: završno čišćenje (kuhinjski dio gosti moraju sami očistiti), struja, voda, posteljina i ručnici.



TERMIN	Najam apartmana za 7 noći u kn	
	Bilo 4	Bilo 5
04.01. - 11.01..	4.200	4.700
11.01. - 01.02. 07.03. - 21.03.	4.800	5.400
01.02. - 07.03.	7.000	7.700

Residence AL CAMINETTO ***

Smješten na obali jezera Molveno, Residence Al Caminetto se nalazi 300 m od ulaza u Nacionalni park Adamello Brenta. Udaljen je 600 m od centra mjesta Molvena, a u blizini Residence-a se nalazi i stanica ski busa koji vozi do skijališta Paganella.

Apartmani su uređeni u tradicionalnom alpskom stilu, a oni sa balkonom imaju predivan pogled na planine. Apartmani se sastoje od potpuno opremljene kuhinje, dnevnog boravka sa kaučom na razvlačenje, spavaće sobe s bračnim krevetom i sobe sa tri odvojena kreveta. U sklopu Residence nalazi se u neposrednoj blizini i Villeta sa dva 2 Trilo 4 apartmana koja nudi gostima privatnost. Ovi apartmani se sastoje od potpuno opremljene kuhinje, dnevnog boravka, spavaće sobe s bračnim krevetom i sobe sa dva odvojena kreveta.

Gosti Residence-a i Vilette imaju osiguran parking u garaži, a kao pogodnost mogu koristiti popuste u obližnjem restoranu koji je udaljen 100 m od samog Residence-a.

*Depozit: 150 €.
Plaćanje boravišne pristojbe na licu mjesta.*

U cijenu uključeno: završno čišćenje (kuhinjski dio gosti moraju sami očistiti), struja, voda, posteljina i ručnici.

TERMIN	Najam apartmana za 7 noći u kn	
	Bilo 4 (Villeta)	Trilo 4/6
07.12. - 14.12.	4.200	5.400
14.12. - 21.12.	5.250	7.000
21.12. - 28.12.	7.450	8.740
28.12. - 04.01.	11.800	13.100
04.01. - 11.01.	4.100	5.400
11.01. - 01.02.	4.550	5.950
01.02. - 14.03.	5.400	7.150
14.03. - 04.04.	4.400	5.700





Skijalište poznato kao "mali Tibet", nalazi se u bescarinskoj zoni, na samoj granici Italije i Švicarske u pokrajini Lombardija. Drevne kuće izgrađene u alpskom stilu smještene su u dolini glavne ulice. Za ponudu samog mjesta se može reći da je izrazito bogata (pizzerie, diskoteke, klubovi, trgovine raznog asortimana), a obzirom da je u bescarinskoj zoni usluge su znatno jeftinije. Ukupna duljina uređenih skijaških staza iznosi 115 km, a od toga je 6 km crnih, 26 km crvenih, te 25 km plavih staza iz čega je lako zaključiti da je skijalište prilagođeno za sve skijaše od početnika do vrsnih skijaša. Kompleks žičara sastoji se od 6 gondola, 13 sedežnica i 11 vučnica.

KAKO STIĆI?

- Rijeka - Trst - Venecija - Verona - Trento - Bolzano - Merano-Malles (Švicarska) - Livigno (prijelaz je otvoren samo po danu)
- Rijeka - Trst - Venecija - Brescia - Lago Di Iseo - Passo Aprica-Bormio - Livigno
- Zagreb - Trst - Venecija - Brescia - Lago Di Iseo - Passo Aprica-Bormio - Livigno
- Osijek - Zagreb - Ljubljana - Villach - Bolzano - Livigno

SKI PASS CIJENA ZA 6 DANA LIVIGNO

TERMIN	ODRASLI	DJECA rođena nakon 01.01.2004.	SENIORI rođeni nakon 31.12.1955.
28.12. - 04.01. 01.02. - 28.03.	247 €	123,50 €	188 €
11.01. - 25.01. 04.04. - 11.04.	202 €	101 €	160 €
21.12. - 28.12. 04.01. - 11.01. 25.01. - 01.02. 28.03. - 04.04.	223 €	111,50 €	175 €

Djeca rođena nakon 01.01.2012. skijaju besplatno!

Pri kupovini ski karata, gosti Arriva travela imaju 5% popusta na ski karte u svim navedenim terminima.

UDALJENOST

Rijeka - 574 / 720 km . Zagreb - 771 / 870 km . Split - 1.120 km .
Osijek 908 km

Hotel ALPEN VILLAGE

Hotel s 3 zvjezdice u Livigno, nalazi se na rubu stoljetne šume i pruža vam čarobni pogled na Livigno: to je idealno mjesto za one koji se žele odmoriti okruženi prirodom i uživati u udobnosti koju hotel nudi. Hotel se sastoji od središnjeg kompleksa gdje se nalazi recepcija, udoban bar, lijep restoran i miran dnevni boravak. U sklopu hotela nalazi se bazen, vanjske saune i wellness centar te sedam brvnara međusobno spojenih u jednu cijelinu.

TERMIN	Polupansion po osobi u 1/2 sobi u kn			
	DBL ECONOMY	DBL STANDARD	DBL BALCONY	DBL PANORAMA
30.11 - 21.12. 04.01. - 01.02. 14.03. - 28.03. 18.04. - 02.05.	560	645	670	705
21.12. - 28.12. 01.02. - 08.02. 29.02. - 14.03. 11.04. - 18.04.	670	700	805	850
28.12. - 04.01.	985	112	1.170	1.230
08.02. - 22.02.	695	796	840	875
22.02. - 29.02.	769	910	960	1.000
28.03. - 04.04.	415	485	500	525

U CIJENU JE UKLJUČENO:

- smještaj u dvokrevetnim sobama na bazi polupansiona
- korištenje ski-room
- besplatni Internet
- korištenje bazena, wellnes i gym-a
- korištenje dječije igraonice

U CIJENU NIJE UKLJUČENO:

- boravišna pristojba koja se plaća direktno u hotelu
- korištenje garaže



Za boravak od min. 7 noćenja u periodu: 30.11. - 21.12., 11.04. - 18.04. i 18.04. - 02.05.
Skipass je uključen u cijenu!

Privatni apartmani LIVIGNO

Apartmenti se nalaze u kućama koje su smještene u neposrednoj blizini početnih stanica žičara. Apartmani su dobro opremljeni te svaki ima posteljina, ručnike i televiziju.

MONO 2 - kuhinja spojena sa dnevnim boravkom u kojem se nalazi kauč na razvlačenje za dvije osobe, kupaonica.

BILO 3/4 - klasični apartman s kuhinjom, dnevnim boravkom u kojem se nalazi kauč na razvlačenje za dvije osobe, te spavaćom sobom sa bračnim krevetom, kupaonica.

TRILO 4/5/6 - kuhinja spojena sa dnevnim boravkom u kojem se nalazi kauč na razvlačenje za dvije osobe, spavaća soba sa bračnim krevetom te spavaća soba sa 1 ili 2 ležaja, kupaonica (u nekim apartmanima su i dvije kupaonice).

Depozit za sve apartmane: 200 € na licu mjesta.

U cijenu je uključeno: struja, grijanje, topla i hladna voda, posteljina, ručnici, TV.

Završno čišćenje: Mono 55 €, Bilo 65 € i Trilo 75 €. Apartmani s 3 sobe 80€.

Garaža na upit: 50 € / tjedno.

Krevetić za dijete: 35 € / tjedno.

Kućni ljubimci na upit: 50€ / tjedno.

TERMIN	Najam apartmana za 7 noći u kn - kategorija EXCLUSIVE****					
	Mono 2	Bilo 3	Bilo 4	Trilo 4	App 5	App 7
21.12. - 28.12.	3.220	4.920	5.930	6.565	7.370	9.320
28.12. - 04.01.	5.380	8.300	10.350	11.350	12.750	16.350
04.01. - 25.01. 14.03. - 21.03.	2.670	4.110	5.130	5.635	6.310	8.685
25.01. - 08.02. 04.04. - 11.04.	2.930	4.490	5.590	6.190	6.905	8.685
08.02. - 29.02.	4.195	6.395	7.920	8.725	9.870	12.705
29.02. - 14.03.	3.388	5.210	6.355	7.075	8.005	10.080
21.03. - 04.04.	2.500	3.770	4.700	5.125	5.760	7.285

TERMIN	Najam apartmana za 7 noći u kn - kategorija COMFORT***					
	Mono 2	Bilo 3	Bilo 4	Trilo 4	App 5	App 7
21.12. - 28.12.	2.625	4.065	5.125	5.675	6.440	8.090
28.12. - 04.01.	4.955	7.540	9.490	9.990	11.335	14.400
04.01. - 25.01. 14.03. - 21.03.	2.205	3.430	4.365	4.830	5.930	6.905
25.01. - 08.02. 04.04. - 11.04.	2.415	3.730	4.745	5.255	5.930	7.495
08.02. - 29.02.	3.645	5.465	6.950	7.623	8.555	10.715
29.02. - 14.03.	2.880	4.365	5.465	6.056	6.905	8.810
21.03. - 04.04.	2.035	3.135	4.025	4.405	4.955	6.310

TERMIN	Najam apartmana za 7 noći u kn - kategorija TOP CLASS****					
	Mono 2	Bilo 3	Bilo 4	Trilo 4	App 5	App 7
21.12. - 28.12.	3.685	5.590	6.695	7.370	8.300	10.675
28.12. - 04.01.	6.015	9.235	11.565	12.705	14.275	18.465
04.01. - 25.01. 14.03. - 21.03.	3.095	4.700	5.760	6.355	7.115	9.190
25.01. - 08.02. 04.04. - 11.04.	3.390	5.170	6.355	6.990	7.835	10.040
08.02. - 29.02.	4.790	7.200	8.900	9.785	11.055	14.400
29.02. - 14.03.	3.900	6.020	7.200	8.005	9.020	11.690
21.03. - 04.04.	2.880	4.280	5.255	5.760	6.480	8.430



Austrija

- Bad Kleinkirchheim
- Mölltaler Gletscher / Flattach
- Nassfeld
- Annenheim / Gerlitzten
- Goldeck
- Schladming
- Flachau
- Zell am See / Kaprun





Bad Kleinkirchheim poznato je skijalište Koruške sa više od 25 žičara koje uglavnom polaze iz samog mjesta i vode do 103 km dobro uređenih skijaških staza uglavnom srednje zahtjevnih. Skijalište je poznato po termama Sv. Kathrein i Römerbad. Osim u termama, neskijaši vrijeme mogu provoditi na klizalištu, kuglani na ledu, igrajući tenis na zatvorenim teniskim igralištima... Udobni hoteli, apartmani i izvrsni restorani upotpunjuju turističku ponudu.

Zbog blizine, lijepih, odlično uređenih i ne presternih staza te mira Bad je idealno obiteljsko skijalište.

UDALJENOST

Rijeka - 245 km
Zagreb - 275 km
Split - 645 km
Osijek - 548 km

SKI PASS CIJENA ZA 6 DANA BAD KLEINKIRCHHEIM		
TERMIN	ODRASLI	DJECA rođ. 2005. - 2013.
07.01. - 18.01. 15.03. - 28.03.	243 €	122 €
22.12. - 06.01. 19.01. - 14.03.	251 €	126 €

KAKO STIĆI?

- Rijeka - Ljubljana - Tunel Karavnke - Villach - Treffen - Radenthein - Bad Kleinkirchheim
- Zagreb - Tunel Karavnke - Villach - Treffen - Radenthein - Bad Kleinkirchheim
- Split - Rijeka - Ljubljana - Tunel Karavnke - Villach - Treffen - Radenthein - Bad Kleinkirchheim
- Osijek - Zagreb - Tunel Karavnke - Villach - Treffen - Radenthein - Bad Kleinkirchheim

Apartmani REICHL

Reichl apartmani nalaze se u više zgrada, u blizini središtu mjesta i u blizini trgovina i toplica Sv. Kathrein. Od skijališta, žičare kao i trgovine apartmani su udaljeni od cca. 50 do max 600 m.

Svi apartmani su komforno namješteni i imaju kuhinju ili kuhinjsku nišu, TV, kupaonicu, centralno grijanje, parkiralište pred zgradom. Kućni ljubimci su dopušteni na upit. Posteljina i ručnici su uključeni u cijenu smještaja.

APARTMAN TIP A = 18 m², studio za 2 osobe: dnevno - spavaći prostor sa 2 odvojena kreveta ili sofom za 2 osobe na razvlačenje, kutak za jelo, kupaonica, TV.

APARTMAN TIP B = 25 - 30 m², studio za 2 osobe: dnevno - spavaći prostor sa 2 odvojena kreveta ili sofom za 2 osobe na razvlačenje, kutak za jelo, kupaonica, TV, balkon.

APARTMAN TIP D = 35 - 40 m², 2 - 3 osobe; predsoblje, spavaća soba sa 2 ležaja, dnevni boravak s ležajem za 1 osobu, kupaonica, TV, balkon.

APARTMAN TIP E = 45 - 50 m², 2 - 4 osobe: predsoblje, dnevni boravak s ležajem na razvlačenje za 2 osobe, spavaća soba s 2 ležaja ili bračnim krevetom, kupaonica, TV, balkon.

APARTMAN TIP G = 55 - 65 m², 2 - 5 osoba: dnevni prostor s kutkom za sjedenje, spavaća soba s bračnim ležajem, spavaća soba s 2 ležaja (u nekim apartmanima kreveti na kat + 1 ležaj), kupaonica, TV, dio apartmana ima 2 balkona.

APARTMAN TIP H = 60 - 70 m², 2 - 6 osoba; predsoblje, dnevni prostor s kutkom za jelo, 2 spavaće sobe s bračnim krevetima ili sa 2 odvojena kreveta, kupaonica, TV, terasa ili balkon.

Završno čišćenje: 35 do 55 € po apartmanu, ovisno o veličini apartmana (na licu mjesta).
U cijenu nije uključena boravišna pristojba koja se plaća na licu mjesta: 2,60 € po osobi/danu za odrasle i 0,60 € po osobi/danu za djecu do 16 godina.

POSEBNE PONUDE

U terminu 04.01. - 06.03.2020. kupnjom 6-dnevne skijaške karte za odraslu osobu, ostvaruje se pogodnost na kupnju dječje (djeca do 11,99 g.) 6-dnevne skijaške karte za 6 €!

SKI - WELLNESS TJEDAN:
04. - 31.01.2020. i 29.02. - 06.03.2020. kupnjom dnevne skijaške karte se ostvaruje pravo na ulaz u terme Römerbad (4 sata):
Kupnjom 3-dnevne ski karte - uključen 1 ulaz
Kupnjom 4-dnevne ski karte - uključena 2 ulaza
Kupnjom 6-dnevne ski karte - uključena 3 ulaza

U terminu 07. - 29.03.2020.
Skijaška karta je uključena u cijenu noćenja. 50% popusta na ulaz u terme Römerbad (4 sata dnevno, nije uključena večernja tarifa)

TERMIN	Najam apartmana za 7 noći u kn					
	App tip A	App tip B	App tip D	App tip E	App tip G	App tip H
31.12. - 03.01.	3.265	3.439	4.029	5.335	6.520	7.115
04.01. - 10.01. 01.02. - 28.02.	2.845	3.085	3.735	5.039	5.929	6.519
07.12. - 20.12. 11.01. - 31.01. 29.02. - 06.03.	2.549	2.669	3.439	4.745	5.335	5.929
07.03. - 29.03.*	2.549	2.669	3.439	4.745	5.335	5.929

*SKI - THERMEN
Uz doplatu za dnevnu ski kartu u cijenu uključen ulaz u terme Römerbad do 4 sata dnevno.
Odrasli i djeca od 16 g.: 19,50 €/dan, djeca 6 - 15 g.: 12,00 €/dan.



Hotel ALMRAUSCH ****

Smješten u središtu grada, otprilike 500 m od St. Kathrein Therme i cca 250 m žičare Sonnwiesen. U hotelu se nalazi: sauna, whirlpool, knjižnica, vinski podrum, dječja igraonica i odlagalište ski opreme. Sve sobe imaju WC, sušilo za kosu, SAT TV, radio, telefon i ogrtač.

POSEBNA PONUDA

U periodu boravka od 06.01. do 31.01.2020. kupnjom minimalno jedne 6-dnevne ski karte za odrasle, djeca do 11.99 godina ostvaruju pravo kupnje 6-dnevne ski karte za 6 €. U periodu boravka od 01.02. do 06.03.2020. kupnjom 6-dnevne ski karte ostvaruje besplatan dnevni ulaz u Thermal Romerbad.

Cijena za djecu u sobi sa roditeljima na 3. ili 4. ležaju u obiteljskoj sobi (dvije osobe plaćaju punu cijenu):

13. - 19.12.2019. i 06. - 31.01.2020.

rođeni 2019. god = BESPLATNO
rođeni 2015. - 2018. god = 175,00 kn po danu
rođeni 2011. - 2014. god = 295,00 kn po danu
rođeni 2004. - 2010. god = 400,00 kn po danu
rođeni 2003. god i stariji = 30 % popusta na osnovnu cijenu

20.12.2019. - 05.01.2020.

rođeni 2019. god = BESPLATNO
rođeni 2015. - 2018. god = 375,00 kn po danu
rođeni 2011. - 2014. god = 485,00 kn po danu
rođeni 2004. - 2010. god = 585,00 kn po danu
rođeni 2003. god i stariji = 30 % popusta na osnovnu cijenu

01.02. - 06.03.2020. i 07. - 29.03.2020.

rođeni 2019. god = BESPLATNO
rođeni 2015. - 2018. god = 295,00 kn po danu
rođeni 2011. - 2014. god = 375,00 kn po danu
rođeni 2004. - 2010. god = 475,00 kn po danu
rođeni 2003. god i stariji = 30 % popusta na osnovnu cijenu

POLUPANSION PLUS UKLJUČUJE:

Koktel dobrodošlice nedjeljom; Coffee kutak, voće, sokovi i čajevi u Wellness oazi; bogati buffet doručak sa regionalnim proizvodima; izbor juha; popodnevni snack; izbor menija za večeru u 5 slijedova; jednom tjedno gala večera u 6 slijedova; saladni buffet i voće.

Boravišna pristojba: 2,60 € po osobi /danu za odrasle (od 2001. g. pa nadalje).

Apartmani THERMENBLICK

Apartmani se nalaze u predjelu Bach, u blizini skijališta, apartmani u nekoliko kuća, oko 100 - 400 m od ski žice Maibrunnbahn i od termi St. Kathrein, u blizini restorana i barova. Svi apartmani imaju SAT TV, mikrovalnu pećnicu, perilicu suđa, većina je s balkonom. Apartmani su opremljeni i namješteni različito, ovisno o ukusu vlasnika apartmana.

Tipovi apartmana:

App TIP A1: studio za 2 osobe, cca 28 m², dnevno spavaća soba s 2 kreveta, kuhinja, balkon.
App TIP A2: studio za 2-3 osobe, cca 40 m², dnevno-spavaća soba sa 3 kreveta, kuhinja, balkon.
App TIP C: apartman za 2-4 osobe, cca 50 m², spavaća soba sa bračnim krevetom, dnevna soba s ležajem na razvlačenje za 2 osobe, kuhinja, balkon.
App TIP D: apartman za 3-5 osoba, cca 75 m², 2 spavaće sobe sa bračnim krevetom ili sa 2 odvojena kreveta, dnevni boravak sa sofom na razvlačenje za 1 osobu, kuhinja, balkon.

Min. boravak: 7 noći

Doplata na licu mjesta:

Završno čišćenje 50 € po apartmanu.

Posteljina i ručnici su uključeni u cijenu smještaja.

U cijenu nije uključena boravišna pristojba: ca. 3,30 € po osobi/dan (odrasli i djeca iznad 16 g.)



Hotel NOCKRESORT ****

Hotel smješten uz skijašku stazu, u predjelu Bach, cca 300 m od termi St. Kathrein i cca 100 m od najbliže žičare. Hotel NockResort je idiličan hotel s rustikalnim šarmom, koji se nalazi pored skijaških staza Bad Kleinkirchheim. Hotel je idealan izbor za obiteljski odmor i opuštajući odmor za parove, jer je poznat po gostoljubivosti osoblja, odlični kuhinji te animaciji za djecu. Hotel nudi jednokrevetne, dvokrevetne i obiteljske sobe te apartmane. Nekoliko obiteljskih soba ima odvojenu spavaću sobu za odrasle. Hotelski restoran, koji je u 2013. dobio prestižnu kulinarsku nagradu Gault-Millau, nudi širok izbor tipičnih lokalnih specijaliteta, jela međunarodne kuhinje i veliki izbor vina austrijskih, talijanskih i drugih vinarija. Dan počinje s bogatim švedskim stolom za doručak, a završava uz čašu odlične rakije nakon večere. U hotelskoj zgradi se nalaze: recepcija, hotelski bar sa kaminom, sunčana blagovaonica s pogledom na planine Nacionalnog parka Nock, igraonica za djecu (od 1 godine pa nadalje) i veliki wellness centar s panoramskom, infracrvenom i finskom saunom, parnom kupelji, solarijem, jacuzzijem i područjem za odmaranje, unutarnjim bazenom. Hotel također nudi i tretmane ljepote.

UKLJUČENO U POLUPANSION: bogati buffet doručak, poslijepodnevni snack, večera uz izbor menija sa 4 slijeda, saladni i desertni buffet, dječji buffet, bezalkoholna pića za vrijeme večere. CIJENA UKLJUČUJE: korištenje Spa centra sa kućnim ogrtačima i ručnicima (jacuzzi, infra crvena sauna, turska kupelji, 2 panoramske saune i vodeni kreveti), bazen, korištenje fitnesa, parkiralište, Wi-Fi u cijelom hotelu, korištenje igraonice i mini kluba za djecu.

POSEBNA PONUDA

Popusti za djecu u sobi sa dvije odrasle osobe:
Do 1. god = besplatno; 1 - 5.9. god = 85 % 6 - 11.9. god = 60 %;
12 - 15.9. god = 50 %; iznad 16. god = 40 %

Boravišna pristojba se plaća na licu mjesta: 2,60 € po osobi / danu za odrasle i djecu iznad 16 g.

TERMIN	7 polupansiona plus po osobi u 1/2 sobi u kn		
	bez balkona	s balkonom	obiteljska soba
13.12. - 19.12.	4.175	4.385	4.649
06.01. - 31.01.	4.859	5.125	5.440
01.02. - 06.03. 07.03. - 29.03.	5.325	5.759	6.180
20.12. - 05.01.	5.865	6.179	6.495



TERMIN	Najam apartmana za 7 noći u kn			
	App (studio) tip A1	App (studio) tip A2	App tip C	App tip D
28.12. - 06.01.	4.095	4.745	6.360	8.300
07.01. - 31.01.	3.505	4.315	5.445	7.385
01.02. - 06.03.	3.615	4.529	5.820	7.979
07.03. - 29.03. Ski Thermen = u cijenu uključena ski karta	5.929	6.575	10.405	13.315



TERMIN	7 polupansiona po osobi u kn			
	1-krevetna soba	2-krevetna soba standard	2-krevetna soba superior	obiteljska soba
19.12. - 26.12. 06.01. - 25.01. 29.03. - 10.04.	5.969	5.545	5.969	6.339
25.01. - 01.02. 29.02. - 07.03. 15.03. - 29.03.	6.549	6.075	6.549	6.975
01.02. - 29.02. 07.03. - 14.03.	7.185	6.655	7.185	7.609
26.12. - 06.01.	7.765	7.185	7.765	8.240



Mölltaler Gletscher / Flattach

2.200 - 3.122 m



Zimsko sportsko središte Koruške ponosi se jednom od najdužih skijaških sezona u zemlji upravo zbog ledenjaka Mölltal. Odmorite se u Flattachu i skijajte po ledenjaku, skijaški doživljaj je zajamčen. Skijaško područje Ankogel (1.287 – 2.636 m) nudi 28,5 km staza dok skijaško područje Mölltaler Gletscher (2.700 - 3.122 m) nudi 47,5 km staza. Za oba skijališta vrijedi ista skijaška karta. 2011. godine izgrađena je sjedežnica za četiri osobe koja vodi na vrh Alteck.

UDALJENOST

Rijeka - 300 km . Zagreb - 320 km . Split - 730 km . Osijek - 635 km

KAKO STIĆI?

- Rijeka - Ljubljana - Tunal Karavanke - Villach - Spittal - Obervellach - Mallnitz/Flattach
- Zagreb - Tunal Karavanke - Villach - Spittal - Obervellach - Mallnitz/Flattach

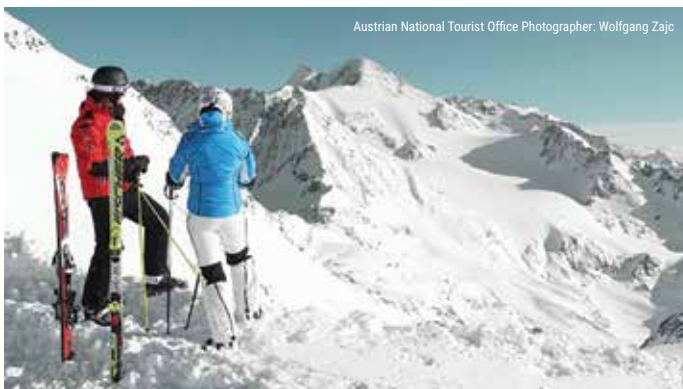

Austrian National Tourist Office Photographer: Wolfgang Zajc

SKI PASS (TOP SKI) CIJENA ZA 6 DANA MOLLTALER GLETSCHER I ANKOGEI		
TERMIN	ODRASLI	DJECA 2001. - 2013.
22.12. - 14.03.	250 €	125 €
20.06. - 21.12.	232 €	116 €



Apartmani za 4 osobe u Flattachu ili okolici

Apartmani se nalaze u Flattachu ili okolici, u različitim kućama koje se uređene u planinskom stilu te se nalaze u blizini stajališta besplatnog ski busa. Apartmani imaju 1 ili 2 spavaće sobe, kuhinju, kupaonicu, SAT TV, parkiralište.

Boravišna pristojba se plaća na licu mjesta 2,10 € po osobi / danu. (odrasli i djeca rođena 2002. god i starija).

TERMIN	3 noćenja u apartmanu za 4 osobe + 3-dnevna ski karta SKI HIT / cijena po osobi u kn	7 noćenja u apartmanu za 4 osobe + 6-dnevna ski karta SKI HIT / cijena po osobi u kn
06.01. - 14.03.	1.635	2.879

Dotadni troškovi za smještaj u apartmanima: završno čišćenje i potrošnja struje (na upit).

Sporthotel MÖLLTAL***

Sporthotel Mölltal nalazi se u centru mjesta Flattach i u blizini stajališta besplatnog ski busa koji vozi do skijališta Mölltal Gletscher. Hotel nudi spa sadržaje poput saune, infracrvene kabine, dvorane za fitness, parne kupke i hidromasažne kade. U hotelu se nalazi i à la carte restoran. Sve sobe imaju pogled na planine, SAT TV ravnog ekrana i kupaonicu. Hotel je udaljen 10 minuta vožnje automobilom od skijališta Mölltal Gletscher.

POSEBNA PONUDA

Popusti za djecu u sobi sa dvije odrasle osobe:
Do 5 god = besplatno
6 - 14.9 god = 50 %
iznad 15 god = 20 %

Boravišna pristojba se plaća na licu mjesta 2,10 € po osobi / danu. (odrasli i djeca rođena 2002. god i starija).



TERMIN	3 polupansiona u 2-krevetnoj sobi + 3-dnevna ski karta SKI HIT	7 polupansiona u 2-krevetnoj sobi + 6-dnevna ski karta SKI HIT
06.01. - 14.03.	2.695	5.355

Gasthof INNERFRAGANTER WIRT***

Gasthof Innerfraganter Wirt smješten je na brežuljku u malom selu Innerfragant i cca 1,5 km od glečera Mölltal. Gasthof ima restoran koji poslužuje jela austrijske kuhinje i smještajne jedinice s besplatnim bežičnim internetom i sat- tv. Sve sobe su rustikalno uređene i imaju kupaonicu s tušem. Objekt se nalazi cca 100 m od stajališta besplatnog ski busa. Najbliža trgovina se nalazi cca 5 km od objekta.

POSEBNA PONUDA

Popusti za djecu u sobi sa dvije odrasle osobe:
Do 5 god = besplatno
6 - 14.9 god = 50 %

Boravišna pristojba se plaća na licu mjesta 2,10 € po osobi / danu. (odrasli i djeca rođena 2002. god i starija).

TERMIN	3 polupansiona u 2-krevetnoj sobi + 3-dnevna ski karta SKI HIT	7 polupansiona u 2-krevetnoj sobi + 6-dnevna ski karta SKI HIT
06.01. - 14.03.	2.369	4.589



98,4%
DOBRE
GLAZBE





Nassfeld osvaja, ne samo suncem, jugom i snijegom, već svojim gostima pruža potpuni užitek i udobnost u skijanju. 30 žičara (5 gondola, 4 šesterosedežnice, 4 četverosedežnice i 17 vučnica) na 110 km staza, beskraino mnogo sunčanih sati, gomile snijega, široke staze, ugodne planinske kolibe, zabava uz après-ski te ukusna kuhinja na sjecištu triju zemalja, Austrije, Italije i Slovenije čine Nassfeld najvećom koruškom skijaškom destinacijom i jednim od 10 najboljih austrijskih skijališta.

KAKO STIĆI?

- Rijeka - Udine - Hermagor - Nassfeld
- Zagreb - Tunel Karavnke - Arnoldstein - Hermagor - Nassfeld
- Split - Rijeka - Udine - Hermagor - Nassfeld
- Osijek - Zagreb - Tunel Karavnke - Arnoldstein - Hermagor - Nassfeld

SKI PASS CIJENA ZA 6 DANA NASSFELD		
TERMIN	ODRASLI	DJECA 2002. - 2010.
22.12. - 06.01. 19.01. - 14.03.	233 €	117 €
07.01. - 18.01. 15.03. - 28.03.	225 €	113 €
06.12. - 21.12. 29.03. - 13.04.	216 €	108 €

Depozit za ski pass karticu: 3,00 €

UDALJENOST

Rijeka - 232 km . Zagreb - 301 km . Split - 628 km . Osijek - 697 km

Alpenhäuser MARCIUS

Niz alpskih kuća smještenih na samom skijalištu u Sonlleitnu. App. A = 2 - 4 osobe, cca 35 m², kuhinja, dnevni boravak, kamin, WC, kupaonica posebno i garaža za 1 vozilo. App. B = 4 - 6 osoba, cca 55 m² kuhinja s perilicom posuđa, veliki dnevni boravak s dva ležaja, kamin, 2 spavaće sobe, WC, kupaonica posebno i garaža za 1 vozilo. App. S = 4 - 6 osoba cca 65m², kuhinja s perilicom posuđa, veliki dnevni boravak s dva ležaja, kamin, 2 spavaće sobe, 2 ulaza, 2 kupaonice, 2 WC, terasa i garaža za 1 vozilo.

U cijenu uključeno završno čišćenje, posteljina i ručnici. Parkiralište: 6 €, garaža: 12 €
U cijenu nije uključena boravišna pristojba koja iznosi 2,60 € po osobi/danu (odrasli i djeca iznad 17 g.) i plaća se u mjestu.

TERMIN	Najam apartmana za 7 noći u kn		
	APP A bilo	APP B trilo	APP S trilo
05.12. - 21.12.	4.850	6.469	7.545
21.12. - 28.12.	7.005	8.625	9.700
28.12. - 04.01.	10.510	12.935	14.015
04.01. - 01.02.	7.009	8.625	9.700
01.02. - 29.02.	8.625	10.240	11.319
29.02. - 14.03.	7.009	8.625	9.700
14.03. - 13.04.	4.850	6.469	7.545



Alpenhotel MARCIUS***

Smješten na samom skijalištu u Sonleitnu, na 1.500 m/nmv, udaljen svega 80 m od žičare. U sklopu hotela nalazi se unutarnji bazen, finske saune, parna kupelj, igraonica za djecu, lobby bar, restoran i garaža. Sve sobe imaju SAT TV i sušilo za kosu.

POSEBNA PONUDA

U terminima: 08.12. - 29.12., 05.01. - 02.02. i 15.03. - 13.04.
boraviš 7 - plaćaš 6 dana!

Popust

za osobu na dodatnom ležaju: djeca do 2 god.: -100%, djeca 2 - 6 god.: -70%,
djeca 6 - 14 god.: -30%, odrasli: -20%.

U cijenu nije uključena boravišna pristojba koja iznosi 2,60 € po osobi/danu i plaća se u mjestu (plaćaju osobe iznad 17 godina)

Doplata za jednokrevetnu sobu: + 30 %. Doplata za božićnu večeru: 30 € po osobi. Doplata za novogodišnju večeru: 40 € po osobi.



TERMIN	7 polupansiona po osobi u 1/2 sobi u kn	
	STANDARD SOBA 2+1 (odrasli i 1 dijete ili 3 odraslih)	COMFORT SOBA 2+2 (odrasli i djeca) ili 2+1 tj. 3 odraslih
05.12. - 22.12.	3.595	4.095
22.12. - 29.12.	4.625	5.155
29.12. - 05.01.	5.720	6.185
05.01. - 02.02.	4.609	5.125
02.02. - 01.03.	5.125	5.635
01.03. - 15.03.	4.395	4.869
15.03. - 13.04.	3.595	4.095



SKIJAŠKO SELO NASSFELD

Nalazi se u Jenigu, svega 5 min vožnje od Skiarene Nassfeld, i nekoliko minuta pješice od stajališta ski busa. Naselje se proteže na 5.000 m² sa malom trgovinom i dostavom svježeg kruha svakog jutra.

Vrste kuća:

Kuća 2 - 5 osoba (cca 60 m²): prizemlje-dnevni prostor sa kaminom i SAT TV-om, 1 spavaća soba sa 2 odvojena kreveta, TWC, kuhinja sa pećnicom, hladnjak, aparat za kavu, kuhalo za vodu, kat- spavaća soba sa tri ležaja, internet, parkiralište.

Kuća 2 - 6 osoba (cca 80 m²): prizemlje-dnevni prostor sa kaminom i SAT TV-om, kuhinja sa hladnjakom, pećnicom, kuhalom za vodu, aparatom za kavu, spavaća soba sa 2 kreveta, kupaoonica sa TWC, kat- spavaća soba sa 4 kreveta, internet, parkiralište.

CIJENA UKLJUČUJE: najam, struja/grijanje do 90 Kwh na dan, skijaški autobus, spremište za skije kod Millenium Express žičare, vaučer za popust na skijašku kartu, bežični internet.

OBAVEZNE DOPLATE: boravišna pristojba 2,60 € dnevno (odrasli i djeca iznad 17 g.), završno čišćenje, trošak struje 80 kw/dan: 99 € po kući (za boravak od 5 - 7 noći).

MOGUĆE DOPLATE: kućni ljubimci: 2,50 € / po danu, korištenje perilice rublja ili sušilice: 5 €, W-lan internet: 5 €, briketi za kamin (50 l): 9 €, posteljina i ručnici (set): 8 €.



TERMIN	Najam kuće za 7 dana u kn	
	Kuća 2 - 5 osoba	Kuća 2 - 8 osoba
08.12. - 19.12.	3.950	4.950
19.12. - 27.12.	5.530	6.759
27.12. - 04.01.	6.895	7.619
04.01. - 01.02.	4.495	5.435
01.02. - 07.03.	5.530	6.405
07.03. - 13.04.	4.465	5.435

POSEBNA PONUDA

U terminima: od otvaranja sezone do 19.12.2019., 04.01. - 25.01.2020. i 07.03. - 13.04.2020. boraviš 7 - plaćaš 5 dana!



AUSTRIJA

Annenheim / Gerlitzten

1.500 - 1.900 m



UDALJENOST

Rijeka - 230 km . Zagreb - 280 km . Split - 680 km . Osijek - 520 km

* KEY CARD (koji se vraća po povratku neoštećene ski karte): 5,00 € po osobi

Hotel ZAUBEK****

Hotel se nalazi na padinama planine Gerlitzten na 1.500 m nadmorske visine, 400 metara od glavne žičare (Kanzelhöhe Mittelstation). Od apartmanskog naselja Almresort (cca 100 m) vodi ski put do skijališta i natrag. Wi-Fi u cijelom objektu, parkiralište, a la carte restaurant, fitness, spa i wellness centar; sauna, turska kupelj, infra crvena sauna, bazen, spremište za skije u hotelu, igraonica za djecu, stolni nogomet, play station. Sobe: SAT TV, ogrtač za kupanje i papuče, sef.

1/2 panorama: 23 m², bračni ležaj, kupaonica, telephone, flat-screen TV, sjedeći dio, balkon.
1/2+1 panorama (mogućnost spojenih soba): 27 m², bračni ležaj, kupaonica, telefon, flat TV, balkon, mogućnost dodatnog ležaja.



Boravišna pristojba nije uključena u cijenu i iznosi 2,50 € po osobi/danu i plaća se u mjestu.

Hotel eduCARE ****

Hotel se nalazi se na izvrsnoj poziciji, samo 800 m od žičare Kanzelhöhe u Annenheimu. Stanica ski busa se nalazi kod hotela (vozi 3 x ujutro i 3 x poslijepodne). Hotel se nalazi u blizini Ossiacher jezera gdje su moguće šetnje uz jezero što je pogodno za neskijaše. U blizini se nalazi željeznička stanica koja je povezana city vlakom sa gradom Villachom i sa termama Warmbad (cca.8 km od hotela). Sadržaji: restoran, bar, biljar, parkiralište, besplatno korištenje fitnessa i wellnessa: finska sauna, parna kupelj. Sobe: kupaonica, flat TV, minibar, sušilo za kosu, telefon, balkon ili terasa, Wi-Fi. Mogućnost povezanih soba za obitelji s djecom.

Doplata za polupansion po danu: odrasli = 135,00 kn; djeca 6-15 g. = 85,00 kn.



Zimovalište u Koroškoj, osobito pogodno za mlade i obitelji s djecom, smješteno iznad Ossiacher jezera. Skijaške staze za skijaše svih kategorija u ukupnoj dužini od 30 km, povezanih sa 12 žičara i skiliftova, te staze za skijaško trčanje. Djeca svoju zabavu mogu pronaći u dječjem Ski vrtiću.

KAKO STIĆI?

- Rijeka - Ljubljana - Tunel Karavanke - Villach - Annenheim
- Zagreb - Ljubljana - Tunel Karavanke - Villach - Annenheim
- Split - Rijeka - Ljubljana - Tunel Karavanke - Villach - Annenheim
- Osijek - Zagreb - Ljubljana - Tunel Karavanke - Villach - Annenheim

SKI PASS CIJENA ZA 6 DANA GERLITZEN*

TERMIN	ODRASLI	MLADI (rođ. 2001. - 2004.)	DJECA (rođ. 2005. - 2013.)
22.12. - 06.01. 19.01. - 14.03.	236 €	178 €	118 €
07.01. - 18.01. 15.03. - 28.03.	228 €	172 €	114 €
29.03. - 13.04.	219 €	165 €	110 €

7 polupansiona po osobi u kn	
TERMIN	1/2 ili 1/2 + 1 soba
27.12. - 04.01.	5.335
04.01. - 18.01.	3.855
18.01. - 01.02.	3.559
01.02. - 29.02.	4.445
29.02. - 08.03.	2.965

POPUST

- Dijete u sobi na 3. ležaju uz 2 odrasle osobe: besplatno
- Dijete do 5,9 godina: besplatno
- Dijete od 6 - 11,9 godina: 50%
- Dijete od 12 godina i stariji: 25%

CIJENA UKLJUČUJE:

Polupansion (buffet doručak, večera klasično posluživanje uz odabir menua ili buffet, saltni buffet i buffet hladnih predjela), korištenje wellness centra.

AUSTRIJA

Goldeck

500 - 2.142 m

Moderno obiteljsko skijalište u blizini granice između Slovenije i Austrije, u neposrednoj blizini Villacha sa odlično uređenim skijaškim stazama. Kupnjom skijaške karte za Goldeck uključen je ulaz u kompleks bazena Drautal Perle sa 5.600 m². Moguća je doplata za Topski skijašku kartu za cijelo skijaško područje Koruška i Istočni Tirol sa 877 km skijaških staza. Skijalište Goldeck ima ukupno 25 km skijaških staza: 8 km plavih, 9,5 km crvenih i 7,5 km crnih staza.

KAKO STIĆI?

- Rijeka - Postojna - Ljubljana - Kranj - Jesenice - Karavanke - Villach - Spittal an der Drau - Seeboden
- Zagreb - Ljubljana - Kranj - Jesenice - Karavanke - Villach - Spittal an der Drau - Seeboden
- Split - Rijeka - Postojna - Ljubljana - Kranj - Jesenice - Karavanke - Villach - Spittal an der Drau - Seeboden
- Osijek - Zagreb - Ljubljana - Kranj - Jesenice - Karavanke - Villach - Spittal an der Drau - Seeboden

UDALJENOST

Rijeka - 250 km . Zagreb - 285 km . Split - 591 km . Osijek - 560 km





Posebna ponuda: TOPSKIPASS !

SKIJAŠKI VRTULJAK OKO JEZERA „MILSTÄTTER SEE“

1 Ski pass: 31 skijalište i 850 km skijaških staza.

S Topskipassom za Korušku i Istočni Tirol svaki dan možete uživati na nekom drugom vrhunskom skijalištu.

Skijališta koja obuhvaća Topskipass: Goldeck, Molltaler Gletscher, Ankogel, Katschberg, Innerkrems, Bad Kleinkirchheim, Turracher Hohe, Gerlitzen i Nassfeld.

Familienhotel POST **** Millstatt am See

Obiteljski hotel se nalazi u blizini centra mjesta Millstatt. Hotel ima unutarnji bazen, jacuzzi, fitness, besplatan Wi-Fi, parkirište, uslugu čuvanja djece. Sobe imaju kupaonicu sa tušem, flat TV, besplatan Wi-Fi, neke sobe imaju i prostor za sjedenje. Prehrana: Buffet doručak i izbor menija za večeru u 5 slijedova, salatni buffet, sokovi tijekom cijelog dana. Najbliže skijalište Goldeck je udaljeno cca. 12 km.

Cijena paketa uključuje:

- švedski stol za doručak
- menu od 5 slijedova sa salatnim barom za večeru
- korištenje wellness sadržaja (sauna, unutarnji bazen, fitness) i usluga čuvanja djece
- besplatan ulaz u kompleks bazena Drautalperle
- gratis skijaški autobus do Goldecka
- uključena 3-dnevna ili 5-dnevna skijaška karta Goldeck

Obavezna doplata:

- boravišna pristojba koj iznosi 1,65 € po osobi/danu i plaća se na licu mjesta.



PAKET: 3 ili 4 noćenja u hotelu + 3-dnevna skijaška karta "TOPSKIPASS" - cijena paketa po osobi u kn				
TERMIN	Odrasla osoba	Djeca 0 - 5 god.	Djeca 6 - 14 god.	Djeca 15 - 18 god.
05.01. - 26.01. 24.02. - do kraja sezone	2.669	805	1.399	1.990
27.01 - 23.02.	2.959	889	1.515	2.159

PAKET: 6 ili 7 noćenja u hotelu + 5-dnevna skijaška karta "TOPSKIPASS" - cijena paketa po osobi u kn				
TERMIN	Odrasla osoba	Djeca 0 - 5 god.	Djeca 6 - 14 god.	Djeca 15 - 18 god.
05.01. - 26.01. 24.02. - do kraja sezone	4.905	1.565	2.499	3.599
27.01 - 23.02.	5.465	1.769	2.755	3.939



Landhaus WIDMEYER

Apartmanska kuća se nalazi u mjestu Seeboden, u blizini središta mjesta i jezera i cca. 7 km od skijališta Goldeck.

U kući se nalazi više apartmana za 2 - 7 osoba (površine 25 - 65 m²).

Svi apartmani osim studio apartmana gdje je bračni krevet u dnevnom boravku imaju jednu ili dvije spavaće sobe, dnevni boravak, opremljenu kuhinju sa mikrovalnom pećnicom, kuhalom za vodu, aparatom za kavu, blagovaonicom, kupaonicom, besplatan Wi-Fi.

Cijena paketa uključuje:

- piće dobrodošlice
- smještaj u apartmanu
- besplatan ulaz u kompleks bazena Drautalperle
- gratis skijaški autobus do skijališta Goldeck
- uključena 3-dnevna ili 5-dnevna skijaška karta Goldeck
- posteljina, ručnike i završno čišćenje

Obavezna doplata:

- boravišna pristojba koj iznosi 2,50 € po osobi / danu i plaća se na licu mjesta.

PAKET: 3 ili 4 noćenja u apartmanu + 3-dnevni ski pass Goldeck - cijena paketa po osobi				
TERMIN	Odrasla osoba	Djeca 0 - 5 god.	Djeca 6 - 14 god.	Djeca 15 - 18 god.
05.01. - 26.01. 24.02. - do kraja sezone	1.735	GRATIS	465	1.315
27.01 - 23.02.	1.855	GRATIS	550	1.399

PAKET: 6 ili 7 noćenja u apartmanu + 5-dnevni ski pass Goldeck - cijena paketa po osobi				
TERMIN	Odrasla osoba	Djeca 0 - 5 god.	Djeca 6 - 14 god.	Djeca 15 - 18 god.
05.01. - 26.01. 24.02. - do kraja sezone	3.005	GRATIS	925	2.195
27.01 - 23.02.	3.295	GRATIS	1.059	2.415

POSEBNA PONUDA: Dijete do 14 godina ne plaća skijašku kartu!



Hotel BELLEVUE**** Seeboden

Hotel Bellevue posebno je pogodan za smještaj obitelji, a nalazi se na mirnoj lokaciji usred planinskog lanca Nockberge, u mjestu Seeboden, svega 5 min pješice od jezera Millstätter See. Gosti mogu besplatno koristiti unutarnji bazen, saunu i zonu za opuštanje, parkiralište. Sobe imaju kupaonicu sa tušem, minibar, sef, flat TV, besplatan Wi-Fi, besplatan ski bus do skijališta Goldeck.

PREHRANA: Buffet doručak i izbor menija za večeru u 4 slijeda, saladni buffet i desert, uključeno 1 piće po osobi uz večeru.

Skijališta Bad Kleinkirchheim, Katschberg, Turrach i Mölltaler Gletscher udaljena su 30 do 45 minuta vožnje, a najbliže skijalište Goldeck je udaljeno cca. 7 km.

Cijena paketa uključuje: piće dobrodošlice, švedski stol za doručak, menu od 4 slijeda sa salatnim barom i desertom za večeru, korištenje wellness sadržaja (sauna, unutarnji bazen, relax zona), gratis skijaški autobus do Goldecka, besplatan ulaz u kompleks bazena Drautalperle, uključena 3-dnevna ili 5-dnevna skijaška karta Goldeck. **Obavezna doplata:** Boravišna pristojba koja iznosi 2,50 € po osobi / danu i plaća se na licu mjesta.

PAKET: 3 ili 4 noćenja u hotelu + 3-dnevni ski pass Goldeck - cijena paketa po osobi				
TERMIN	Odrasla osoba	Djeca 0 - 5 god.	Djeca 6 - 14 god.	Djeca 15 - 18 god.
05.01. - 26.01. 24.02. - do kraja sezone	2.279	GRATIS	755	1.685
27.01 - 23.02.	2.499	GRATIS	889	1.855

PAKET: 6 ili 7 noćenja u hotelu + 5-dnevni ski pass Goldeck - cijena paketa po osobi				
TERMIN	Odrasla osoba	Djeca 0 - 5 god.	Djeca 6 - 14 god.	Djeca 15 - 18 god.
05.01. - 26.01. 24.02. - do kraja sezone	4.109	GRATIS	1.485	3.005
27.01 - 23.02.	4.565	GRATIS	1.685	3.295

POSEBNA PONUDA: Dijete do 14 godina ne plaća skijašku kartu!





Schladming, zimovalište sa šarmom, središte jedne od najljepših skijaških regija Europe. Svake godine ugošćuje najbolje svjetske skijaše. Skijalište se proteže na četiri planine oko Schladminga s 122 km skijaških staza, povezanih s 44 žičare (14 vučnica, 22 sjedežnice i 8 žičara sa kabinom). Schladming dokazuje da i mjesto na nižoj nadmorskoj visini može čitave zime obilovati snijegom. U gradu, u kojem se isprepleće tradicija s modernim načinom života nalaze se mnogobrojne kavanae, gostionice, restorani i zabavišta. Neskijaši vrijeme mogu provoditi u zatvorenom bazenu, dvorani za tenis ili squash, fitness centru i sauni.

SKI PASS CIJENA ZA 6 DANA SCHLADMING

TERMIN	ODRASLI	MLADI (rođ. 1997. - 2000.)	DJECA (rođ. 2001. - 2010.)
21.12. - 10.01. 25.01. - 20.03.	275,50 €	206,50 €	138 €
11.01. - 24.01.	266 €	199,50 €	133 €

Depozit za ski pass karticu: 3,00 €

KAKO STIĆI?

- Rijeka - Ljubljana - Tunel Karavanke - Pravec Salzburg - Radstadt - Schladming
- Zagreb - Maribor - Graz - Schladming
- Rijeka - Ljubljana - Tunel Karavanke - Pravec Salzburg - Radstadt - Schladming
- Osijek - Zagreb - Maribor - Graz - Schladming

UDALJENOST

- Rijeka - 360 km
- Zagreb - 360 km
- Split - 820 km
- Osijek - 658 km

Apartment ALPENBLICK am SONNENHANG ****

Apartment se nalazi 2 km od početne stanice gondole u mirnom i sunčanom dijelu Schladminga-Sonnenhanga. Lijepo i moderno uređeni apartman za 4-5 osoba svojim gostima nudi spavaću sobu sa bračnim krevetom, dnevno spavaću sobu sa kaučem na razvlačenje za 2 osobe, sofou za jednu osobu, kuhinju i kupaonicu koja je opremljena sa tuš kabinom, WC-om i mašinom za pranje rublja. Finska sauna nalazi se odmah uz apartman.



TERMIN	Najam apartmana za 7 noći u kn
	4 - 5 osoba
06.01. - 17.01.	6.469

Ostali termini na upit. Boravišna pristojba 1,50 € po osobi po danu nije uključena u cijenu. Završno čišćenje 70 €. Doplata za ručnike i posteljina: 9 €/set.

ALPINE CLUB ***

Izgrađen u tradicionalnom alpskom stilu, namješten drvenim namještajem ovaj, obiteljski resort nalazi se direktno na stazi. Sastoji se od apartmana za 2 - 6 osoba. Studio apartman sastoji se od jedne sobe, apartman tip 1 sastoji se od dvije sobe dok se apartman tip 3 sastoji od tri sobe. Gostima je na raspolaganju bazen, sauna, dječje igralište i parkiralište. Uz nadoplatu mogu koristiti biljar, solarij, jacuzzi i masažu.



TERMIN	Najam apartmana za 7 noći u kn		
	Apartment STUDIO 2 osobe	Apartment TIP 1 2 - 4 osoba	Apartment TIP 2 4 osobe
05.01. - 17.01.	5.055	9.070	10.650

Minimalni boravak 5 noći. Ostali termini na upit. Završno čišćenje i posteljina uključeni u cijenu. Boravišna pristojba nije uključena u cijenu i iznosi 1,50 € po osobi / danu.



Apartman AUTH

Apartman je smješten na mirnoj poziciji, u blizini centra Schladminga, svega 5 minuta pješke od žičare Planai. Prostire se na 50 m² i svojim gostima nudi dvije spavaće sobe, dnevnu sobu sa potpuno opremljenom kuhinjom, kupaoonicu sa tušem i odvojeni WC. U jednoj spavaćoj sobi nalazi se veliki bračni krevet dok su u drugoj kreveti na kat. Stanica ski busa nalazi se 500 m od kuće.

Ostali termini na upit.

Završno čišćenje: 60 €. Dopлата za ručnike i posteljinu: 8 €.

Boravišna pristojba nije uključena u cijenu i iznosi 1,50 € po osobi / danu.

TERMIN	Najam apartmana za 7 noći u kn	
	5 osoba	
06.01. - 17.01.	5.690	



Apartman BREITFUSS

Prostrani apartman veličine 50 m², smješten je 8 min hoda od početne stanice žičare. Sastoji se od jedne spavaće sobe sa bračnim krevetom i dnevno spavaće sobe sa kaučem na razvlačenje. Namjenjen je smještaju 2-4 osobe. Opremljen je sa SAT TV i internetom.

TERMIN	Najam apartmana za 7 noći u kn		
	2 osobe	3 osobe	4 osobe
06.01. - 17.01.	5.690	6.350	6.890

Ostali termini na upit.

Završno čišćenje: 60 €. Dopлата za ručnike i posteljinu: 9 €/set.

Boravišna pristojba nije uključena u cijenu i iznosi 1,50 € po osobi / danu.



Apartmani AUGASSE ****

Novoizgrađena apartmanska kuća Augasse nalazi se 2 minute od početne stanice i nudi apartmane veličina od 45m² - 60m². Apartman za 4 osobe sastoji se od jedne spavaće sobe s bračnim krevetom, velikog dnevnog boravaka s kaučem na razvlačenje za dvije osobe, s potpuno opremljenom kuhinjom, blagavaonicom i kupaoonicom s tušem i WC-om te odvojeni WC. Apartman je svijetao i ima izlaz na terasu (25m²) na koju se može pristupiti iz dnevnog boravka. S terase imate prekrasan pogled na Rohrmoos i Planai Dachstein.

TERMIN	Najam apartmana za 7 noći u kn	
	APP za 2 osobe	APP za 4 osobe
06.01. - 17.01.	4.990	8.690

Ostali termini na upit.

Završno čišćenje: 60 - 70 €. Dopлата za ručnike i posteljinu: 9 €/ set.

Boravišna pristojba nije uključena u cijenu i iznosi 1,50 € po osobi/danu (odrasli i djeca iznad 15 g.).



Apartmani MARIA STEWART

Samo dvije minute pješke od početne stanice žičare Planai nalazi se apartmanska kuća Maria Stewart. Moderno uređeni apartmani nalaze se na najboljoj poziciji, u samom centru Schladminga. 4 apartmana za 4-7 osoba nalaze se na prvom i trećem katu apartmanske kuće. Apartman za 4 osobe sastoji se od dvije sobe, za 6 osoba od tri sobe, a za 7 osoba od četiri sobe. Pekara i restoran Carribean nalaze se u susjednoj zgradi.

TERMIN	Najam apartmana za 7 noći u kn		
	Apartman za 4 osobe	Apartman za 6 osoba	Apartman za 7 osoba
06.01. - 17.01.	7.655	8.750	9.195

Ostali termini na upit.
Boravišna pristojba 1,50 € po osobi po danu nije uključena u cijenu. Završno čišćenje: 65 - 85 €. Dopлата za ručnike i posteljinu: 9 €/set.



Aparthotel FERIENALM ****

Aparthotel Ferienalm nalazi se na uzvišenom položaju iznad mjesta Schladming i ima prekrasan panoramski pogled planine Planai i Hochwurzen, cca. 800 m od središta mjesta i cca 1 km od žičare Planai, pored stajališta ski busa, besplatan transfer do ski škole Tritscher, besplatno parkiralište. Sobe imaju, terasu, besplatan Wi-Fi, kupaonicu sa tušem, SAT TV, telefon, sušilo za kosu. Svi apartmani imaju posteljinu i ručnike (promjena uz doplatu), opremljenu kuhinju, kuhalo za vodu i aparat za kavu, servis dostave kruha svakodnevno na recepciji, besplatan Wi-Fi, SAT TV, sušilo za kosu.

APARTMAN 2 - 6 OSOBA (cca 65 m²)

Ovaj apartman ima prizemlje u kojem se nalaze dnevni boravak i kauč, potpuno opremljena kuhinja sa štednjakom, hladnjakom/zamrzivačem, perilicom posuđa i mikrovalnom pećnicom, blagovaonica, kamin i sat tv. Dostupni su ulaz u garderobu i odvojeni WC. Na 1. katu se nalaze 2 spavaće sobe i 2 kupaonice s tušem i WC-om.

STUDIO (cca 25 m²)

Studio ima dnevni boravak s bračnim krevetom, kaučom i krevetom na kat (1.90 metara), sat tv i radio, sef, opremljena čajna kuhinja s pločom za kuhanje i hladnjakom, blagovaonica, kupaonica s tušem, sušilom za kosu i odvojenim WC-om, ulaz u garderobu, terasu i spremište za skije.

TERMIN	Najam apartmana za 7 noći u kn	
	Studio 2 - 4 osobe, sa tersom	Apartman 2 - 6 osoba, sa balkonom
29.11. - 21.12.	6.605	12.495
21.12. - 04.01.	9.165	16.845
04.01. - 25.01. 15.03. - 12.04.	6.605	12.495
25.01. - 15.03.	6.605	12.495

POSEBNA PONUDA

u terminima: 29.11. - 21.12.2019. , 04.01. - 25.01.2020. i 15.03. - 12.04.2020.
boraviš 7 - plaćaš 6 dana!

TERMIN	7 polupansiona po osobi u kn		
	Soba „Ramsau“ 2 osobe bez balkona	Soba „Schladming“ 2 osobe sa balkonom	Soba „Ennstal“ 2-3 osobe terasa
29.11. - 21.12.	4.839	5.095	5.095
21.12. - 04.01.	5.605	5.865	5.865
04.01. - 25.01. 15.03. - 12.04.	4.839	5.095	5.095
25.01. - 15.03.	4.839	5.095	5.095

Usluga polupansiona uključuje: Bogati buffet doručak uz izbor kava i čajeva, večera uz posluživanje uz menu sa 4 slijeda, saltni buffet.

Popust za djecu u sobi „Ennstal“ na 3. ležaju:

do 5 god.: GRATIS! 6 - 11,99 god.: 425 kn/dan
12 - 14,99 god.: 580 kn/dan iznad 15 god.: 655 kn/dan

Boravišna pristojba iznosi 1,50 € po osobi / danu i nije uključena u cijenu.
Dječji krevetić: 5 €/dan, kućni ljubimci: 12 €/dan.





Staze, après ski, zabava, smještaj i uživanje u Flachau odgovaraju svim ukusima. Skijalište je smješteno odmah na izlazu s autoputa i mnogima je upravo to razlog za odabir ove destinacije. Raznovrsne skijaške staze, ukupno 111 km dužine namijenjene su svim kategorijama skijaša. Pod skijalištem Flachau su i sljedeća skijališta koja nisu međusobno spojena: St. Johann / Alpendorf, Wagnrain, Zauchensee - Flachauwinkl, Flachauwinkl-Kleinarl, Radstadt / Altenmarkt, Eben, Filzmoos i Goldegg.

UDALJENOST

Rijeka - 320 km . Zagreb - 350 km . Split - 680 km . Osijek - 633 km

Naselje ALPIN APART ***

Kompleks se nalazi u predjelu Reitdorf, cca 5 km od centra Flachau i cca 1,5 km od skijaških staza i najbliže žičare Space Jet 1 do koje vas vozi besplatan ski bus. Mogućnost 30 % popusta na najam skijaške opreme u Schistadl Flachau. Kompleks je idealan za obiteljski odmor. Nudi gostima sobu za druženje, wellness: parna kupelj infracrvena kabina i panoramski bazen, parkiralište, besplatan Wi-Fi, maleno klizalište u kompleksu, grijano spremište za skije.

Apartmani su podijeljeni u 3 kuće i svi imaju dnevni boravak sa opremljenom kuhinjom sa mikrovalnom pećnicom, perilicom posuđa, aparatom za kavu, kahalom za vodu, blagovaonicom, sat TV, 1 ili dvije spavaće sobe i kupaonicu sa odvojenim WC-om, sušilo za kosu. Na upit postoji usluga dostave kruha u jutarnjim satima.

TERMIN	Najam apartmana za 7 noći u kn				
	App tip S	App tip A	App tip B	App tip C	App tip C+
04.01. - 11.01.	5.335	6.415	8.030	8.570	9.109

SKI PASS CIJENA ZA 6 DANA FLACHAU - SKI AMADE

TERMIN	ODRASLI	DJECA (rod. 2004. - 2013.)
21.12. - 10.01. 25.01. - 20.03.	275,50 €	138 €

KAKO STIĆI?

- Rijeka - Ljubljana - Tunel Karavnke - Villach - Spittal - Flachau
- Zagreb - Ljubljana - Villach - Spittal - Flachau
- Split - Zagreb - Ljubljana - Villach - Spittal - Flachau
- Osijek - Zagreb - Ljubljana - Villach - Spittal - Flachau

Apartment tip S, 2 osobe, 23 m²: Dnevno- spavaći prostor sa bračnim krevetom, kauč, kutak za jelo, kuhinja, kupaonica/WC.

Apartment tip A, 2 - 4 osobe, 43 m²: spavaća soba, dnevna soba sa ležajem na izvlačenje, prostor za jelo, kuhinja, kupaonica i odvojeni WC.

Apartment tip B, 4 osobe, 50 m²: 2 spavaće sobe, dnevna soba, prostor za jelo, kuhinja, kupaonica i odvojeni WC.

Apartment tip C, 4 - 6 osoba, 55 m²: 2 spavaće sobe, dnevna soba sa ležajem na izvlačenje, prostor za jelo, kuhinja, kupaonica i odvojeni WC.

Apartment tip C+, 4 - 6 osoba, 55 m²: 2 spavaće sobe, dnevna soba sa ležajem na izvlačenje, prostor za jelo, kuhinja, 2 x kupaonica i odvojeni WC.

U cijenu je uključena posteljina i ručnici.

Završno čišćenje: 39 - 89 € po apartmanu (ovisno o veličini).

Boravišna pristojba: 2 € po danu po osobi. (odrasli i iznad 15 g.)



Naselje SONNBERG ****

Naselje Sonnberg smješteno je u pješačkoj zoni u centru naselja Reitdorf, u blizini grada Flachau u skijaškom području Salzburger Sportwelt. Obiteljsko skijalište sa školom skijanja nalazi se cca 1,5 km od naselja. Besplatni ski bus zaustavlja se ispred objekta. Gosti objekta ostvaruju 10% popusta na najam ski opreme i ski školu za djecu. Kompleks ima spa-centar, dječju školu skijanja i školsku žičaru udaljenu tek nekoliko koraka.

U sklopu naselja nalazi se dječja igraonica površine 200 m², koja je gostima na raspolaganju 24 sata dnevno. Igraonica je opremljena mnoštvom igračaka te ima dječju kino dvoranu, kutak za čitanje, bar sa sokovima, spavaću sobu za bebe i još mnogo toga. U ponudi je besplatna usluga profesionalnog čuvanja beba (ponedjeljak - petak 10:00 - 14:00 sati) i djece (ponedjeljak - petak 09 - 17 sati), koja uključuje velik izbor dječje opreme, parkiralište.

Spa sadržaji uključuju saunu, parnu kupku i sobu za opuštanje.

Svi apartmani imaju terasu ili balkon, besplatan Wi-Fi, SAT TV, telefon, kuhinja (pećnica, hladnjak, mali zamrzivač, perilica posuđa, aparat za kavu, kuhalo za vodu).

Apartman TIP A1 (cca 26 m²) ili A (cca 32 m²) za 2 - 3 osobe: spavaća soba s bračnim krevetom, kupaoonica i WC, dnevni boravak s kuhinjskom nišom, kutom za jelo i sofom na razvlačenje za 1 osobu.

Apartman TIP B za 4 osobe: cca 38 m², spavaća soba s bračnim krevetom, kupaoonica i WC, dnevni boravak s kuhinjskom nišom, kutom za jelo i sofom na razvlačenje za 2 osobe.

Apartman TIP C za 4 - 6 osoba: cca 60 m², dvije spavaće sobe (jedna s bračnim krevetom, druga s krevetima na kat ili bračnim krevetom), kupaoonica i WC, dnevni boravak s kuhinjskom nišom, kutom za jelo i sofom na razvlačenje za 2 osobe.

Apartman TIP D za 6 - 8 osoba: cca 75 m², tri spavaće sobe s bračnim krevetima, dvije kupaoonice i WC, dnevni boravak s kuhinjskom nišom, kutom za jelo i sofom na razvlačenje za 2 osobe.

TERMIN	Najam apartmana za 7 noći u kn				
	Apartman tip A1	Apartman tip A	Apartman tip B	Apartman tip C	Apartman tip D
11.01. - 18.01.	4.515	4.995	5.289	7.715	9.085
18.01. - 25.01. 29.02. - 07.03.	5.490	5.775	6.500	9.410	12.030
04.01. - 11.01. 08.02. - 15.02.	6.259	6.935	7.469	10.819	13.970
25.01. - 08.02. 15.02. - 22.02.	6.985	7.859	8.440	12.225	15.865
28.12. - 04.01. 22.02. - 29.02.	7.909	8.879	9.410	13.775	17.849

U cijenu je uključeno:

- posteljina
- ručnici
- igraonica
- spa
- Wi-Fi u apartmanu

Doplate na licu mjesta:

- boravišna pristojba 2€ po osoba (osoba starija od 15 g.)
- završno čišćenje 15,50 € po osobi/boravak - plaćaju i djeca.





Zimski sportovi dolaze do punog izražaja u Europskoj sportskoj regiji, kako se naziva Kaprun i Zell am See. Uživajte u skijanju bez granica na 77 km izvršno pripremljenih skijaških staza na Kitzsteinhornu i Maiskogelnu, do kojih se dolazi s 55 žičara i liftova, koji polaze iz Schüttdorfa, Zell am See-a i Kapruna. U dolini na Vas čekaju staze za skijaško trčanje, pješačenje, zatvoreni teniski tereni, bazeni, restorani i noćni klubovi koji upotpunjuju ponudu.

SKI PASS CIJENA ZA 6 ZELL AM SEE / KAPRUN		
TERMIN	ODRASLI	DJECA (rođ. 2003. - 2012.)
21.12. - 20.03.	278 €	139 €
29.11. - 20.12. 21.03. - 13.04.	250 €	125 €

Depozit za ski pass karticu: 2,00 €.

KAKO STIĆI?

- Rijeka - Ljubljana - Karavanke - Villach - Bischofshofen - Zell Am See - Zell Am See / Kaprun
- Zagreb - Ljubljana - Karavanke - Villach - Bischofshofen - Zell Am See - Zell Am See / Kaprun
- Split - Rijeka - Ljubljana - Karavanke - Villach - Bischofshofen - Zell Am See - Zell Am See / Kaprun
- Osijek - Zagreb - Ljubljana - Karavanke - Villach - Bischofshofen - Zell Am See - Zell Am See / Kaprun

UDALJENOST

- Rijeka - 340 km
- Zagreb - 350 km
- Split - 740 km
- Osijek - 703 km

Kaprun

Apartmani ELTO

Apartmani se nalaze na mirnoj lokaciji, cca 350 m udaljeni od središta mjesta i cca. 600 m od najbliže žičare. Autobusna stanica se nalazi ispred kuće. Apartmani su funkcionalno namješteni: 1-2 spavaće sobe, kupaoonica sa tušem ili kadom, WC, dnevna soba sa kaučom na razvlačenje kuhinjska niša (mikrovalna, perilica suda, hladnjak, pećnica, aparat za kavu), prostor za objed. Opremljeni su i sa sušilom za kosu, telefonom, kablovskom TV, Wi-Fi, balkonom.

Uz nadoplatu moguće je koristiti: garažu, perilicu rublja, solarij. U sklopu kuće gosti mogu koristiti: parking, spremište za skije, saunu.

- Apartment 1 (6 - 8 osoba), 63 m²; 2 spavaće sobe, dnevni boravak sa kuhinjom i kaučom na razvlačenje, 2 x kupaoonica sa TWC, balkon
- Apartment 2 (6 - 7 osoba), 63 m²; 2 spavaće sobe, dnevni boravak sa kuhinjom i kaučom na razvlačenje, 2 x kupaoonica sa TWC, balkon
- Apartment 3 (4-5 osoba), 55 m²; 2 spavaće sobe, dnevni boravak sa kuhinjom i kaučom na razvlačenje, 2 x kupaoonica sa TWC, balkon



TERMIN	Najam apartmana za 7 noći u kn		
	App tip 1	App tip 2	App tip 3
04.11. - 20.12. 12.01. - 31.01.	7.790	7.790	7.269
21.12. - 11.01.	10.979	10.979	9.675

Korištenje wellnessa (finske i infracrvene saune), spremišta za skije, Wi-Fi, posteljina i ručnici su uključeni u cijenu. Depozit: 150 €. Završno čišćenje apartmana: TIP 1 i 2: 120 €, TIP 3: 95 €. Boravišna pristojba nije uključena u cijenu i iznosi 1,15 € po osobi/danu i plaća se u agenciji.



Hotel ANTONIUS ****

Hotel se nalazi 300 m od centra Kapruna. Stanica ski busa je ispred hotela. Svojim gostima nudi: bazen, saunu, parnu kupelj, infracrvenu kabinu, whirlpool, fitness centar...
Sobe su velike i prostrane (cca 40 m²) Imaju: posebno spavaću sobu, kupaonicu, sef, WC, TV, telefon, mini bar, sef, balkon.



Boravišna pristojba nije uključena u cijenu i iznosi 1,85 € po osobi/danu i plaća se na licu mjesta. (stariji od 15 g.)

Popusti: djeca (s dvije odrasle osobe)
- do 6 god.: besplatno
- djeca 6 - 11,9 god.: 50% popusta
- djeca 12 - 15,9 god.: 30% popusta
- odrasli na trećem krevetu 20% popusta.

TERMIN	7 polupansiona po osobi u 1/2 sobi u kn
01.10. - 21.12. 04.01. - 08.02. 07.03. - 25.04.	5.039
21.12. - 04.01.	7.415
08.02. - 07.03.	6.049

POSEBNA PONUDA U terminima: 01.10. - 21.12.2019., 04.01. - 08.02.2020., 07.03. - 25.04.2020. = boraviš 7, a plaćaš 6 dana!

Zell am See

Kompleks ALPENPARKS CENTRAL****

Kompleks AlpenParks Central sadrži moderan smještaj, uređen u alpskom stilu. Sve smještajne jedinice imaju besplatan Wi-Fi. Svi apartmani imaju balkon, potpuno opremljenu kuhinju s perilicom posuđa, prostor za sjedenje i kupaonicu s tušem ili kadom, sušilom za kosu i besplatnim kozmetičkim priborom. Objekt je udaljen cca 100 metara od žičare Ebenberg i cca 300 m od žičare City Express.

U sklopu objekta nalaze se spremište za skije i besplatno privatno parkiralište. U objektu se također mogu kupiti i skijaške karte.

Dvokrevetna soba standard, 20 m² = Spavaća soba sa bračnim krevetom, kupaonica, TV, balkon, besplatni Wi-Fi, korištenje spremišta za skije, 1 parkirno mjesto u garaži.

Junior suite, 40 m² = Spavaća soba sa bračnim krevetom, sofa na razvlačenje za dvije osobe u predsjoblju - prikladno za djecu, kuhinjska niša, prostor za jelo, kupaonica, TV, balkon ili terasa sa garniturom za sjedenje, besplatni Wi-Fi, korištenje spremišta za skije, 1 parkirno mjesto u garaži.

Alpine Classic, 60 - 70 m² = 2 spavaće sobe sa bračnim krevetom, 2 kupaonice, kuhinjska niša, prostor za jelo, TV, balkon ili terasa sa garniturom za sjedenje, besplatni Wi-Fi, korištenje spremišta za skije, 1 parkirno mjesto u garaži.



TERMIN	7 noćenja sa doručkom po osobi u kn		
	Dvokrevetna soba standard	Junior Suite	Alpine Classic
30.11. - 21.12. 21.03. - 04.04.	3.125	5.170	7.935
04.01. - 01.02. 07.03. - 21.03.	3.635	5.685	9.525
01.02. - 07.03.	4.659	6.709	13.725



Doplata na licu mjesta: boravišna pristojba 1,10 € po osobi/dan (iznad 15 g.).
Doplata za jednokrevetnu sobu: 1.610 kn / tjedan.

Popusti: za djecu na sofa do 3 god.: besplatno
od 4 - 14,9 god.: 40% popusta
iznad 15 god.: 20% popusta

Apartmani KRISTALL

Apartmani Kristall nalaze se u području Schüttdorf, u južnom djelu grada Zell am See, a nude lijep pogled na planinski lanac Visoke Ture (Hohe Tauern) i spa centar sa unutarnjim bazenom, saunom, infracrvenom kabinom i solarijem. U svim je apartmanima moguće koristiti besplatni Wi-Fi.

U neposrednoj blizini objekta smješteno je nekoliko trgovina i restorana. Jezero Zell udaljeno je 1,5 km. Staze za skijaško trčanje udaljene su cca 200 metara, a najbliži ski lift cca 800 m.

Apartman tip A za 3 osobe, cca 30 m² = dnevno - spavaći prostor sa bračnim krevetom, sofa na razvlačenje, kuhinjska niša, blagavaonica, kupaonica sa tušom, balkon

Apartman tip B za 4 osobe, cca 40 m² = dnevno - spavaći prostor sa sofom na razvlačenje za dvije osobe, spavaća soba sa bračnim krevetom, kuhinjska niša, blagavaonica, kupaonica sa tušom, balkon

Apartman tip C za 4 osobe, cca 50 m² = dnevno - spavaći prostor sa sofom na razvlačenje za dvije osobe, spavaća soba sa bračnim krevetom, kuhinjska niša, blagavaonica, kupaonica sa tušom, balkon

Apartman tip D za 6 osoba, cca 50 m² = dnevno - spavaći prostor sa sofom na razvlačenje za dvije osobe, 2 spavaće sobe sa bračnim krevetom, kuhinjska niša, blagavaonica, kupaonica sa tušom, balkon

Apartman tip E za 6 osoba, cca 60 m² = dnevno - spavaći prostor sa sofom na razvlačenje za dvije osobe, 2 spavaće sobe sa bračnim krevetom, kuhinjska niša, blagavaonica, 2 kupaonice sa tušom, balko

Apartman tip F za 7 osoba, cca 60 m² = dnevno - spavaći prostor sa sofom na razvlačenje za dvije osobe, 1 spavaća soba sa bračnim krevetom, 1 trokrevetna spavaća soba, kuhinjska niša, blagavaonica, 2 kupaonice sa tušom, balkon



TERMIN	Najam apartmana za 7 noći u kn					
	App tip A	App tip B	App tip C	App tip D	App tip E	App tip F
07.12. - 21.12. 04.01. - 01.02.	4.489	6.075	6.605	8.240	8.769	9.455
21.12. - 28.02.	5.019	7.500	7.925	9.719	10.089	10.880
28.12. - 04.01.	6.445	9.455	9.985	13.205	13.575	14.630
01.02. - 07.03.	5.285	7.925	8.345	10.089	10.565	11.250

Cijena uključuje: Korištenje bazena, sauna, posteljenu i ručnike.

Doplata na licu mjesta: boravišna pristojba 1,20 € po osobi/dan (iznad 15 g.).

Doplata za jednokrevetnu sobu: 1.610 kn/ tjedan.

Završno čišćenje: TIP A 45 €, TIP B 60 €, TIP C 65 €, TIP D 75 €, TIP E 80 €, TIP F 85 €.



Francuska

· Valmeiner / Valloire

· Risoul i Vars





Tradicionalno francusko skijaško središte sa puno sadržaja i ponuda nakon skijanja (restorani, barovi, night klubovi, kuglane, klizališta, pubovi). Iz samog mjesta se dižu gondole na tri brda visine do 3.000 m i 160 km skijaških staza, 29 ski lifta, 89 skijaških staza (8 plavih, 34 crvene, 30 plavih i 17 zelenih), snowpark. 70% skijaških staza se nalazi na nadmorskoj visini iznad 2.000 m, mogućnost umjetnog zasnježivanja.

UDALJENOST

Rijeka - 750 km . Zagreb - 890 km . Split - 1.160 km . Osijek - 1.180 km

KAKO STIĆI?

- Rijeka - Torino - Valmeinier
- Zagreb - Torino - Valmeinier
- Split - Rijeka - Torino - Valmeinier
- Osijek - Zagreb - Torino - Valmeinier



Prijevoz je već
uključen u cijenu
aranžmana!

Grupni polazak autobusom iz Rijeke ili Zagreba!



Goelia Les Chalets de Valoria***

Apartmanska kuća se nalazi cca 300 m od najbliže gondole (ski in- ski out) i cca 600 m od središta mjesta do kojeg vozi i besplatan ski bus. Naselje ima parkiralište, garažu uz doplatu, Wi-Fi (besplatno na recepciji), spremište za skije. Svi apartmani imaju balkon, opremljenu kuhinju sa kuhalom za vodu i kavu, hladnjak, mikrovalnu pećnicu, kupaonicu, odvojeni WC.

Tip apartmana:

Apartman za 4 osobe (30 m²): dnevno spavaći prostor sa krevetom na razvlačenje za dvije osobe, 1 spavaća soba sa dva odvojena kreveta ili sa bračnim krevetom, kupaonica, WC.

Apartman za 6 osoba (35 - 40 m²): 2 spavaće sobe (1 sa bračnim krevetom i 1 sa dva odvojena kreveta, obično na kat) + dnevno spavaći prostor s krevetom na razvlačenje za dvije osobe, kuhinjska niša, WC, kupaonica.

UKLJUČENO U CIJENU:

- posteljina
- spremište za skije
- televizor

DOPLATE:

- ručnici (ponijeti sa sobom): 6,50 € po osobi/set
- WI FI (besplatno na recepciji - 30 min. dnevno)
- završno čišćenje (ukoliko apartman ne očistite sami) - obavezno treba očistiti kuhinju: 125 €
- boravišna pristojba 12 € / osoba / tjedan

VAŽNO:

Prije ulaska u apartman obavezno je ostaviti cca 250 € DEPOZIT po apartmanu koji se vraća ukoliko je apartman neoštećen i očišćen kako treba (moguće ostaviti slip kreditne kartice - visa ili mastercard).

Mogućnost najma skijaške opreme / po dogovoru cca 75 - 125 € (skije, pancerice i štapovi)
Cijene za djecu do 12 godina starosti i senior iznad 65 godina starosti - na upit.



Najam apartmana 3* + autobus iz Zagreba ili Rijeke + 6-dnevna ski karta GALIBIER THABOR po osobi u kn

TERMIN	2 osobe u apartmanu za 4	3 osobe u apartmanu za 4	4 osobe u apartmanu za 4	4 osobe u apartmanu za 6	5 osoba u apartmanu za 6	6 osoba u apartmanu za 6
04.01. - 11.01.	2.995	2.595	2.390	2.590	2.395	2.299
14.03. - 21.03.	3.445	2.990	2.495	2.895	2.755	2.650





RISOUL je francusko skijalište poznato po odličnim snježnim uvjetima i 300 sunčanih dana u godini, nalazi se u središtu područja visokih Alpa, cca 50 km od Briancona – Serre Chevalier. Na površini od 600 ha pokrivenih snijegom prostire se oko 180 km skijaških staza, 112 spustova (17 zelenih, 50 plavih, 37 crvenih, i 8 crnih) i 55 ski liftova na visinama između 1.650 i 2.750 metara. Za ljubitelje SNOWBOARDA - SURFLAND s 550 m vertikalnog spusta na duljini od 2 kilometra. Zahvaljujući kvaliteti i broju smještajnih kapaciteta, velikom skijalištu sa svim tipovima i vrstama skijaških staza, mnogobrojnim sportskim, rekreativnim i apres ski sadržajima, Risoul ima sve uvjete da zadovolji i najzahtjevniju klijentelu.

Smještajni kapaciteti nalaze se direktno uz liftove (ski in – ski out) na samom skijalištu, na 1.850 m n/v i podijeljeni su u nekoliko apartmanskih kompleksa s ukupno 800 raznih tipova apartmana (2*, 3*, 3** i 4*) i 4.500 kreveta, kompletno opremljenih, s balkonima i spremištem za skije. Od sadržaja u mjestu: SPA/fitness centar na samom skijalištu, restorani, pubovi, taverne, marketi, prodavaonica i servis za popravak skija i ski opreme, shopping centar s raznovrsnim trgovinama, disco, kino, klizalište...

VARS je poznat po odličnim snježnim uvjetima i 300 sunčanih dana u godini, nalazi se u središtu područja visokih Alpa, cca 60 km od Briancona – Serre Chevalier. Skijalište La Foret Blanche ima 185 km skijaških staza, 112 spustova (17 zelenih, 50 plavih, 37 crvenih, i 8 crnih) i 55 ski liftova na visinama između 1650 i 2750 metara. Za ljubitelje SNOWBOARDA – SURFLAND s 550 m vertikalnog spusta na duljini od 2 kilometra. Od sadržaja u mjestu: 15 prodavaonica ski opreme, razni drugi tipovi prodavaonica, 20 restorana i caffea, 3 puba, 2 disco kluba, kino, 2 wellness centra, klizalište.

UDALJENOST

Rijeka - 770 km . Zagreb - 910 km . Split - 1.180 km . Osijek - 1.200 km

KAKO STIĆI?

- Rijeka - Torino - Briancon - Risoul / Vars
- Zagreb - Torino - Briancon - Risoul / Vars
- Split - Rijeka - Torino - Briancon - Risoul / Vars
- Osijek - Vinkovci - Zagreb - Torino - Briancon - Risoul / Vars

Grupni polazak autobusom!

730,00 kn po osobi

Prijevoz iz Osijeka, Vinkovaca, Đakova i Slavonskog Broda

630,00 kn po osobi

Prijevoz iz Zagreba i Rijeke



Za ostale uvjete vrijede OPĆI UVJETI USLUGA PUTOVANJA koji su sastavni dio programa za turističke aranžmane. Izračun je rađen na osnovi 40 putnika. Agencija može raskinuti ugovor o putovanju u paket-aranžmanu prije početka paket-aranžmana, ali ne kasnije od 7 dana prije početka te će putniku u cijelosti vratiti sva plaćanja primljena za paket-aranžman, bez obveze naknade štete putniku, ako je broj osoba koje su prijavljene za paket-aranžman manji od 40.

Residence CASTOR & POLLUX *** - Risoul

Twinsi Castor & Pollux*** Superior su spojene apartmanske zgrade kompletno obnovljene 2017. i 2018. godine. Imaju zatvoreni bazen renoviran 2019. na korištenje gostima objiju zgrada. Svi apartmani su opremljeni perilicom posuđa, mikrovalnom pećnicom, TV flat screenom sa 12 programa. Nalaze se samo 100 m od dućana, supermarketa i skijaških staza, ski in - ski out. Objekt nudi brojne sadržaje i igraonice za djecu. Mogućnost korištenja garaže uz doplatu. Svaki apartman ima svoj ormarić za skije u spremištu za ski opremu.

APARTMAN ZA 6 OSOBA (dvosobni, 28 m²): predsoblje s krevetom na kat i garderobom, odvojen WC, kupaonica s kadom, spavaća soba s krevetom za dvije osobe odvojena pomičnom pregradom, dnevno spavaća soba s ležajem na izvlačenje za dvije osobe, kompletno opremljena kuhinjska niša (električni štednjak, električna pećnica, hladnjak, perilica posuđa), balkon.

APARTMAN ZA 8 OSOBA DUPLEX (trosobni, 47 m²): na dvije etaže, u prizemlju: predsoblje s krevetom na kat i garderobom, dnevno spavaća soba s ležajem na izvlačenje za dvije osobe, kompletno opremljena kuhinjska niša (električni štednjak, pećnica, hladnjak, perilica posuđa), kupaonica, WC, na kat: 2 spavaće sobe (jedna s krevetom na izvlačenje za 2 osobe, druga s krevetom na kat) + tuš na kat, balkon.

DOPLATE NA LICU MJESTA:

- polog za apartman (gotovina u € ili Mastercard ili Visa): 300 €
- dječji krevetić (na zahtjev): gratis
- najam Racklett grijača: gratis
- najam TV-a tjedno: 35 €
- čišćenje kuhinje: 50 €
- završno čišćenje bez kuhinje (ako je ne očistite sami): 59 €
- najam posteljine: 7 €
- najam ručnika: 7 €
- najam posteljine + ručnika: 10 €
- kućni ljubimci (tjedno): 50 €

DOPLATE U AGENCIJI:

- boravišna pristojba: 90 kn
- Key card (obvezno uz ski pass, nepovratno): 17 kn

7 dana smještaj + 6 dana ski pass po osobi u kn		
04. - 11.01.	Apartment za 6 osoba	Apartment za 8 osoba
Odrasli	1.490	1.520
Neskijaši / dijete do 4,99 god. / stariji od 74 god.	620	650
Prazan ležaj u apartmanu	570	600

GRATIS Ski pass za djecu do 4,99 g. i seniore 74+

Preuzeti ski pass u skilift uredu na skijalištu uz predočenje osobne isprave sa datumom rođenja.

UKLJUČENO u cijenu: korištenje zatvorenog bazena.



Residence DENEZ **** - Risoul

Residence Denez nudi izravan pristup skijaškim stazama, unutarnji grijani bazen, saunu (uz doplatu), jacuzzi, korištenje garaže (uz doplatu). Apartmanska zgrada smještena je u neposrednoj blizini skijališta i supermarketa (100 m). Sve smještajne jedinice sadrže: LCD TV i Wi-Fi. Kućni ljubimci su dozvoljeni ali uz doplatu.

STUDIO za 3 osobe: kupaonica sa tušem, odvojeni WC,

kompletno opremljena kuhinjska niša (električni štednjak, hladnjak, perilica posuđa, kombinirano mikrovalna i električna pećnica), dnevno spavaća soba s ležajem na izvlačenje za dvije osobe (prema potrebi dva odvojena ležaja ili bračni ležaj), terasa/balkon, TV.

DVOSOBNI APP za 4 osobe: predsoblje sa garderobom, dnevno spavaća soba s ležajem na izvlačenje za dvije osobe (prema potrebi dva odvojena ležaja ili bračni ležaj), spavaća soba sa dva ležaja (mogu se pretvoriti u bračni ležaj), kupaonica sa kadom, odvojen WC, kompletno opremljena kuhinjska niša (električni štednjak, hladnjak, perilica posuđa, kombinirano mikrovalna i električna pećnica), terasa/balkon, TV.

TROSOBNI APP za 6 osoba: dnevni boravak sa sofom za jednu osobu, odvojena prostorija sa jednim ležajem, 1. spavaća soba sa dva odvojena ležaja (mogu se pretvoriti u bračni ležaj), 2. spavaća soba sa bračnim ležajem, tuš i WC odvojeno, kupaonica sa kadom, kompletno opremljena kuhinjska niša (električni štednjak, hladnjak, perilica posuđa, kombinirano mikrovalna i električna pećnica), balkon, TV.

TROSOBNI APP za 7 osoba: dnevni boravak sa sofom za jednu osobu, odvojena prostorija sa sofom za dvije osobe, spavaća soba sa dva odvojena ležaja (mogu se pretvoriti u bračni ležaj), spavaća soba sa bračnim krevetom, tuš i WC odvojeno, kupaonica sa kadom, kompletno opremljena kuhinjska niša (električni štednjak, hladnjak, perilica posuđa, kombinirano mikrovalna i električna pećnica), balkon, TV.

ČETVEROSOBNI APP za 8 osoba: dnevni boravak sa sofom za jednu osobu, odvojena prostorija sa sofom za dvije osobe, spavaća soba sa jednim ležajem, dvije spavaće sobe sa bračnim ležajem, tuš i WC odvojeno, kupaonica sa kadom, kompletno opremljena kuhinjska niša (električni štednjak, hladnjak, perilica posuđa, kombinirano mikrovalna i električna pećnica), balkon, TV.

DUPLEX za 8 osoba: prizemlje - tuš i WC odvojeno, kompletno opremljena kuhinjska niša (električni štednjak, hladnjak, perilica posuđa, kombinirano mikrovalna i električna pećnica), dnevni boravak sa sofom, odvojena prostorija sa jednim ležajem, spavaća soba sa dva odvojena ležaja (mogu se pretvoriti u bračni ležaj), balkon, TV i stepenicama koje vode na kat. Na kat: kupaonica sa kadom, odvojeni WC, dvije spavaće sobe sa bračnim ležajem.

7 dana smještaj + 6 dana ski pass po osobi u kn						
04. - 11.01.	Studio za 3 osobe	Studio za 4 osobe	Trosobni app za 6 osoba	Trosobni app za 7 osoba	Četverosobni za 8 osoba	Duplex za 8 osoba
Odrasli	2.440	2.230	2.200	2.110	2.040	2.320
Neskijaši dijete do 4,99 god. stariji od 74 god.	1.570	1.360	1.330	1.240	1.170	1.470
Prazan ležaj u apartmanu	1.500	1.300	1.270	1.180	1.120	1.380

DOPLATE NA LICU MJESTA:

- polog za apartman (o bavezu u € - Mastercard ili Visa): 300 €
- dječji krevetić (na upit): gratis
- najam Racklett grijača: gratis
- najam TV-a tjedno: 35 €
- javni parking: 95 €
- čišćenje kuhinje: 50 €
- završno čišćenje bez kuhinje (ako je ne očistite sami): studio - 29€, dvosobni app - 39€, trosobni app - 59€, četverosobni i više - 79 €

- završno čišćenje kuhinje: studio i dvosobni app: 30€, trosobni i više: 50 €
- najam posteljine: 7 €
- najam ručnika: 7 €
- najam posteljine + ručnika: 10 €
- kućni ljubimci (tjedno): 50 €

DOPLATE U AGENCIJI:

- boravišna pristojba: 90 kn
- Keycard (obvezno uz ski pass, nepovratno): 17 kn



GRATIS Ski pass za djecu do 4,99 g. i seniore 74+

Preuzeti ski pass u skilift uredu na skijalištu uz predočenje osobne isprave sa datumom rođenja.

UKLJUČENO u cijenu: korištenje zatvorenog bazena.

Residence VEGA *** - Risoul

Apartmani za 4 osobe (studio, 28 m²): spavaći prostor - cabine odvojen kliznim vratima ili pregradnim zidom (ovisno o apartmanu) sa 2 kreveta na kat ili ležajem na izvlačenje za 2 osobe (prema potrebi dva odvojena ležaja ili bračni ležaj). Odvojen WC, kupaonica sa kadom, kompletno opremljena kuhinjska niša (električni štednjak, električna pećnica, hladnjak, perilica posuđa), dnevno spavaća soba s ležajem na izvlačenje za dvije osobe (prema potrebi dva odvojena ležaja ili bračni ležaj); svaki apartman ima balkon i ormarić za ski/snowboard opremu.

DOPLATE NA LICU MJESTA:

- polog za apartman (gotovina u € ili Mastercard ili Visa): 300 €
- internet pristup u apartmanu (tjedno): 15 €
- dječji krevetić (na upit / tjedno): 26 €
- dječja stolica: 9 €
- najam TV-a tjedno: 35 €
- čišćenje kuhinje: 50 €
- završno čišćenje bez kuhinje (ako je ne očistite sami): 50 € / 60 €
- najam posteljine: 12 €
- najam ručnika: 9 €
- najam posteljine + ručnika: 10 €
- kućni ljubimci (tjedno): 46 €
- parking (prema raspoloživosti): gratis

DOPLATE U AGENCIJI:

- boravišna pristojba: 50 kn
- Key card (obvezno uz ski pass, nepovratno): 17 kn



GRATIS Ski pass za djecu do 4,99 g. i seniore 74+

Preuzeti ski pass u skilift uredu na skijalištu uz predložene osobne isprave sa datumom rođenja.

7 dana smještaj + 6 dana ski pass po osobi u kn

04. - 11.01.	Apartman za 4 osobe	Apartman za 6 osoba / Duplex za 7 osoba
Odrasli	1.420	1.320
Neskijaši / dijete do 4,99 god. / stariji od 74 god.	550	450
Prazan ležaj u apartmanu	530	430



Residence LES CHALETES DES RENNES **** - Vars

Noviji kompleks sa novo izgrađenom recepcijom koja nudi smještaj u šarmantnim chaletima tipične planinske arhitekture, neposredno uz novi Fontbonne ski lift. Kompleks se nalazi u području Fontbonne, 250 m od trgovina (mini market, trgovine skijaškom opremom), restorana i barova, 400 m od centra mjesta i centralne gondole. Dvosobni i trosobni apartmani u potpunosti su opremljeni da pruže maksimalnu udobnost i udovolje svim zahtjevima gosta. Svi apartmani imaju balkon ili terasu. NOVO unutarnji bazen otvoren za sezonu 2018/19.

DVOSOBNI T2 za 4 (32 m²): dnevno spavaća soba s ležajem na razvlačenje za dvije osobe ili dva odvojena ležaja, LCD TV, potpuno opremljena kuhinjska niša (pećnica, perilica posuđa, hladnjak, električni štednjak), spavaća soba s bračnim ležajem, kupaonica, WC, balkon, ormarić za skije.

TROSOBNI DUPEKS T3 za 6 (45/50 m²): dnevno spavaća soba s ležajem na razvlačenje za dvije osobe ili dva odvojena ležaja, LCD TV, potpuno opremljena kuhinjska niša (pećnica, perilica posuđa, hladnjak, električni štednjak), prostor odvojen pregradom s dva ležaja na kat, tuš, WC; na katu: spavaća soba s bračnim ležajem, kupaonica, WC, balkon, ormarić za skije.

ČETVEROSOBNI DUPEKS T4 za 8 (61 m²): na katu: dnevno spavaća soba s ležajem na razvlačenje za dvije osobe ili dva odvojena ležaja, LCD TV, potpuno opremljena kuhinjska niša (pećnica, perilica posuđa, hladnjak, električni štednjak), kabina s krevetima na kat, odvojeni WC; u prizemlju: spavaća soba s bračnim ležajem, spavaća soba s dva odvojena kreveta, kupaonica, odvojeni WC + tuš, balkon, ormarić za skije.

DOPLATE NA LICU MJESTA:

- polog za apartman (gotovina u € ili Mastercard ili Visa): 400 €
- čišćenje apartmana tijekom boravka: 50 - 100 €
- natkriveni parking / tjedno: 49 €

DOPLATE U AGENCIJI:

- boravišna pristojba: 90 kn

GRATIS Ski pass za djecu do 4,99 g. i seniore 74+

Preuzeti ski pass u skilift uredu na skijalištu uz predložene osobne isprave sa datumom rođenja.

UKLJUČENO u cijenu: korištenje zatvorenog bazena.

7 dana smještaj + 6 dana ski pass po osobi u kn

04. - 11.01.	Dvosobni app za 4 osobe	Trosobni app za 6 osoba / četverosobni za 8 osoba
Odrasli	1.810	1.750
Neskijaši / dijete do 4,99 god. / stariji od 74 god.	950	890
Prazan ležaj u apartmanu	910	850



Slovenija

- Kranjska Gora
- Mariborsko Pohorje
- Rogla
- Golte
- Krvavec





Skijalište nadvisuje vrh Vitranc sa 1570 m dok se sama Kranjska gora nalazi na 809 m. Među 20 km staza prevladavaju lagane do srednje teške staze namijenjene onima koji će učiniti prve zavoje kao i onima koji žele na blagim padinama brusiti i produbljivati svoje znanje. Osim skijanja, nudi cijeli niz popratnih aktivnosti poput skijaškog trčanja (40 km staza), sanjkanja, daskanja, turno i noćnog skijanja, klizanja (jezero Jasna), penjanja po zaleđenim slapovima ili za najmlađe vožnje u sobovskoj zaprezi.

UDALJENOST

Rijeka - 194 km . Zagreb - 225 km . Split - 554 km . Osijek 506 km

KAKO STIĆI?

- Rijeka - Kranj - Jesenice - Kranjska Gora
- Zagreb - Kranj - Jesenice - Kranjska Gora
- Split - Zagreb - Kranj - Jesenice - Kranjska Gora
- Osijek - Zagreb - Kranj - Jesenice - Kranjska Gora

Hotel KOMPAS ****

Smješten u blizini skijaških staza na samo 50 m od žičare, 300 m od samog središta mjesta. Od dodatnih sadržaja nudi: zatvoreni bazen, dječji bazen, whirlpool, solarij, saunu, masaže, dječju igraonicu, restoran, bar, noćni klub i prostoriju za ski opremu.

Sobe su opremljene sa TWC, digitalnom TV, direktnom telefonskom linijom, sefom, internetom i sušilom za kosu. Ispred hotela se nalazi klizalište na otvorenom.



Hotel RAMADA S & H ****

Od skijališta je udaljen nešto manje od 100 m. Hotel nudi: restoran, aperitiv/ čajni bar/ koktel bar i biljar. Hotel ima i posebne antiseptičke sobe za alergijski osjetljive goste, veće sobe nestandardne veličine (51 m²) te sobe sa zračnim i vodenim krevetom. Sobe imaju TWC, kablsku televiziju, bežični internet, mini bar i sef. Većina soba ima balkon.

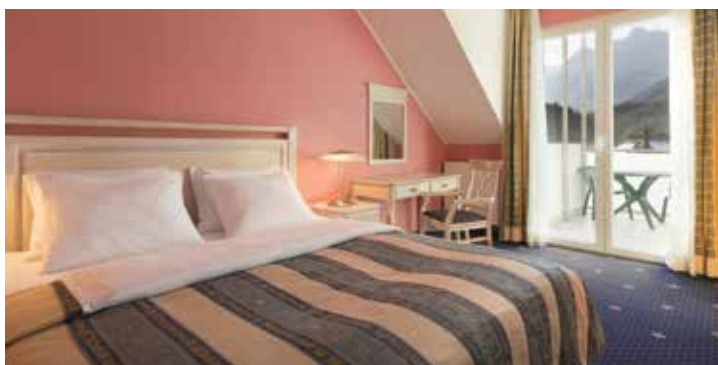
**Hotel RAMADA RESORT ******

Luksuzni hotel na samom skijalištu. Od središta je udaljen 100 m. Svojim gostima hotel nudi kavanu, snack-bar, spremište za skije, 2 bazena, hidromasažu, gejzire, whirlpool, finsku i tursku kupelj, solarij i dječju igraonicu. Sobe su opremljene sa TWC, kablskom TV i radiom, mini barom, direktnom telefonskom linijom i besplatnim internetom te sušilom za kosu.

**Kranjska Gora - cjenik ski paketa**

Cijene po osobi u dvokrevetnoj sobi u kn			
TERMIN 13.01. - 31.01.	RAMADA RESORT	KOMPAS	RAMADA H&S
5 noći	4.470	3.700	3.200
7 noći	5.950	5.070	4.320
TERMINI 03.01. - 13.01. 01.02. - 01.03.	RAMADA RESORT	KOMPAS	RAMADA H&S
5 noći	4.720	3.985	3.505
7 noći	6.440	5.630	4.770

Cijene uključuju: 5 ili 7 polupansiona u sobi standard, dva ili tri ulaska u saunu (samo odrasli), kartu za Vodeni park Aqua Larix, za bazen Centra za opuštanje Kompas ili za Svijet vode Špič, 4-dnevnu ili 6-dnevnu ski kartu (za neskijaše bon za wellness i ugostiteljstvo), besplatan ulaz u vodeni park Aqua Larix ili u bazen Centra za opuštanje Kompas, animacijski program, parkirno mjesto uz hotel (ovisno o raspoloživosti), 15% popusta na masaže. Boravišna pristojba, osiguranje i prijava nisu uključene u cijenu i plaćaju se na licu mjesta.

Popusti:

- djeca do 6 godina u sobi s 2 odrasle osobe bez ležaja i ski karte: besplatno
- djeca od 6 do 11.99 godina na dodatnom ležaju: 30%
- odrasla osoba na trećem ležaju: 10%



ŠPIK ALPINE RESORT

Hotel se nalazi 5 km od Kranjske Gore, smješten je u idiličnom alpskom okruženju s pogledom na Julijske Alpe i šume Karavanki.

Hotel Špik*** ima kapacitet 60 soba koje su opremljene u alpskom stilu devedesetih godina. Sve sobe su moderno opremljene s LCD TV-om, telefonom, sefom, internetom, kupaonicom sa TWC-om, sušilom za kosu. Prosječna veličina sobe je 20m².

Cijene po osobi u kn		
TERMIN	minimalni boravak	Polupansion u dvokrevetnoj sobi
20.12. - 29.12. 09.03. - 19.03. 23.03. - 29.03.	2 noći	400
03.01. - 08.03.	3 noći	500
30.12. - 02.01. 20.03. - 23.03.	3 noći	620



Hotel Špik**** ima 58 soba koje su sagrađene 2009. godine. Pažljivo izabrani materijali unose u prostor toplinu i ugodnost, doprinose visokom nivou estetskog doživljaja. Sve sobe imaju kupaonicu, LCD TV, telefon, sef, mini bar, balkon, internet Wi-Fi. Prosječna veličina sobe je 30m².

Cijene po osobi u kn			
TERMIN	minimalni boravak	Polupansion u dvokrevetnoj sobi pogled na šumu	Polupansion u dvokrevetnoj sobi pogled na planinu
20.12. - 29.12. 09.03. - 19.03. 23.03. - 29.03.	2 noći	478	555
03.01. - 08.03.	3 noći	578	655
30.12. - 02.01. 20.03. - 23.03.	3 noći	695	770



Thermiana
Laško

TERME
LAŠKO

Plaća 1, borave 2 osobe

4 polupansiona
već za **260 €**.



Mariborsko Pohorje je, uz Kravec, najveće slovensko skijalište. Najpoznatije je po održavanju natjecanja Svjetskog kupa u alpskom skijanju "Zlatna lisica" koje ima dugogodišnju tradiciju. Skijati se možete na 41,5 km uređenih staza (23,5 km plavih, 13 km crvenih i 5 km crnih). Na raspolaganju je skijaški poligon za djecu i 36 km staza za ljubitelje trčanja na skijama. U slučaju nedostatka snijega, snježni topovi osigurati će minimalno 100 skijaških dana.

UDALJENOST

Rijeka - 243 km . Zagreb - 120 km . Split - 510 km . Osijek - 398 km

KAKO STIĆI?

- Rijeka - Celje - Mariborsko Pohorje
- Zagreb - Ptuj - Mariborsko Pohorje
- Split - Zagreb - Ptuj - Mariborsko Pohorje
- Osijek - Zagreb - Ptuj - Mariborsko Pohorje

Hotel HABAKUK ****

Hotel se nalazi na skijaškoj stazi, samo desetak minuta vožnje od Maribora. Sve sobe imaju kadu ili tuš/WC, klimu, telefon, kabelsku TV, radio, minibar, sef, internet, ogrtač i papuče.

Dodatni sadržaji: restoran, a la carte restoran, squash, centar za opuštanje, unutarnji bazen, whirlpools s termalnom vodom, vodene masaže, slapovi, finska sauna, parne kupelji, solarij, fitness, kozmetički i frizerski salon te garaža.

**Hotel BELLEVUE ******

Hotel se nalazi na gornjoj stanici Pohorske uspinjače, na nadmorskoj visini od 1.050 m.

Sobe su opremljene: tuš/kada WC, telefon, kabelska TV, internet Wi-Fi, minibar, sef. Neke sobe imaju balkon te mogućnost dodatnog ležaja a pojedine su i međusobno povezane.

Na raspolaganju je i 8 apartmana - 4 apartmana za 4 osobe i 4 apartmana za 6 osoba. Svaki apartman ima kuhinju i blagovaonu, kabelsku TV, mini bar, ...

Dodatni sadržaji: aperitiv bar, restoran, wellness (sauna, masaža, fitness), soba za druženje, dječji kutić, konferencijska dvorana.



Mariborsko Pohorje - cjenik smještaja

Cijena u hotelu Habakuk uključuje: polupansion u dvokrevetnoj sobi, ulaz u Spa centar, ulaz u fitness, kupaći ogrtač i papuče (1x za odrasle), besplatni WIFI.

Cijena u hotelu Bellevue uključuje: polupansion u dvokrevetnoj sobi, ulaz u fitness, ulaz u Svijet Sauna, parkirno mjesto, besplatni Wi-Fi.

Obavezna doplata za novogodišnju večeru: hotel Habakuk 1.155 kn, hotel Bellevue 690 kn; djeca od 2 - 12 godina ostvaruju 50% popusta.

Boravišna pristojba i prijava nisu uključene u cijenu i plaćaju se na licu mjesta.

NAPOMENA: radi preuređenja hotel Habakuk u cijelosti je zatvoren od 21.09. - 21.12.2019.

Popusti:

- djeca do 6 god u sobi s 2 odrasle osobe bez ležaja: besplatno
- djeca od 6 do 12 godina na osnovnom ležaju 30%
- djeca od 6 do 12 godina na pomoćnom ležaju 50%

WINTER DELIGHTS 05.01. - 08.03.	2 noći / 3 dana	4 noći / 5 dana	7 noć / 8 dana
HABAKUK standard 24m ²	1.295	2.550	3.875
BELLEVUE	1.005	2.005	3.010
SKI & FUN paket - uključena ski karta! 05.01. - 08.03.	2 noći / 3 dana	4 noći / 5 dana	7 noć / 8 dana
HABAKUK standard 24m ²	1.770	3.540	5.310
BELLEVUE	1.485	2.970	4.455
NOVA GODINA 28.12. - 05.01.	3 noći / 4 dana	5 noći / 6 dana	7 noći / 8 dana
HABAKUK standard 24m ²	2.410	4.015	4.815
BELLEVUE	1.950	2.950	3.650



Poznato slovensko skijalište koje posljednjih godina zajedno s termalnim lječilištem Zreče privlači skijaše i neskijaše. Na oko 100 ha uređenih staza za početnike, rekreativce, vrhunske skijaše i daskaše na snijegu te natjecatelje nalazi se 11 žičara i 2 četverosjedežnice te nekoliko desetaka kilometara uređenih staza za skijaške trkače. Od četvrtka do nedjelje moguće noćno skijanje na osvijetljenim skijalištima Košuta i Jasna. Uređene skijaške staze, hoteli i apartmani na Rogli, kao i hoteli u 20 km udaljenom Zreču jamče ugodno zimovanje, ali i opuštanje.

UDALJENOST

Rijeka - 220 km . Zagreb - 158 km . Split - 531 km . Osijek - 433 km

KAKO STIĆI?

- Rijeka - Celje - Zreče - Rogla
- Zagreb - Celje - Zreče - Rogla
- Split - Zagreb - Celje - Zreče - Rogla
- Osijek - Zagreb - Celje - Zreče - Rogla

Hotel PLANJA **** / ROGLA ***

Hoteli se nalaze na skijalištu (nadmorska visina 1500 m), spojeni su hodnikom koji je povezan sa wellness centrom i sportskom dvoranom.

Hotelska ponuda: restoran, aperitiv bar, kavana, pivnica, trgovina, diskoteka, TV-soba, nov wellness centar (bazen, saune, whirlpooli, masaže), fitness, medicinski centar s pulmološkom ambulantom, ormari za skije, garaža (uz doplatu i prethodnu rezervaciju). Gostima je na raspolaganju i bogata ponuda sportskih aktivnosti u velikoj sportskoj dvorani; tenis, košarka, nogomet, odbojka, stolni tenis, penjanje po umjetnoj stijeni.

Hotel Planja ima velike udobne dvokrevetne sobe, spojene obiteljske sobe i apartmane. Hotel Rogla ima dvokrevetne sobe (dio sa balkonom).



Hotel BRINJE ***

Hotel Brinje je 100 m udaljen od hotela Planja/Rogla. Preporučujemo ga gostima koji žele dobar smještaj po povoljnoj cijeni. Sobe 1/2 +1 sastoje od sobe sa terasom, dodatnim ležajem za djecu i izlazom na terasu, sobe 4+1 sastoje se u donjem katu od dvokrevetne sobe, u gornjem sa 3 kreveta od kojih je jedan krevet na kat.



Hotel NATURA ****

Hotel Natura nalazi se na samom početku skijaško-trkačkog centra Rogla, cca 350 m udaljenosti od hotela Planja. Hotel sadrži: kavanu, recepciju, seminarske sobe, restoran, bar, Wellness Natura na 400 m² sa whirlpoolima, masažema, saunama (finske, panoramske, parne, infracrvene, ledena spilja). U prizemlju hotela nalazi se servis i iznajmljivanje skija te trgovina sa sportskom opremom. Sobe sadrže TV, telefon, tuš/kada, mini bar i mini sef dok su apartmani (2+2) opremljeni i kuhinjom (štednjak, hladnjak sa mini zamrzivačem, napa, perilica za suđe) te balkonom.



Apartmani JURGOVO

Nalaze se na gornjoj stanici žičare Jurgovo.

1/2+2 (studio): soba s ležajem na izvlačenje, krevetima na kat, kuhinjskom nišom i TV-om

1/4+2 (apartman): dnevni boravak sa kuhinjskom nišom i kutom za jelo, spavaća soba s krevetima na kat i spavaća soba s francuskim krevetom i TV-om.

Kućni ljubimci dozvoljeni.



Bungalovi ROGLA

Bungalovi Rogla se nalaze otprilike 200 - 500 m udaljenosti od hotela Planja.

1/2+2 bungalov: soba s ležajem na izvlačenje i krevetima na kat, opremljena kuhinja, SAT TV.

1/4+2 bungalov (dvoetažni): u prizemlju opremljena kuhinja, ležaj na izvlačenje, SAT TV, u gornjem dijelu soba s 2 ležaja.

Kućni ljubimci dozvoljeni.

Prehrana: u hotelu Planja/Rogla uz doplatu.



Rogla - cjenik smještaja

Min. boravak 5 dana/4 noći.

Paket uključuje: polupansion, dnevno ski kartu (4 noći = 4 ski karte), čuvanje ski opreme za goste hotela na Rogli (smještaj htl. Planja i htl. Rogla), kupanje u hotelskom bazenu, ulaz u saune u wellnessu htl. Planja ili Wellness centru Natura sa 30% popusta, 1x dnevno ulaz u saune Wellness centra Natura za goste htl. Natura (za goste hotela Planja i Rogla samo 1x tijekom boravka), 1 x tijekom boravka ulaz u termalne bazene u Termama Zreče, korištenje sportske dvorane do 16h (1h dnevno squash ili stolni tenis) korištenje fitnessa uz 50% popusta, autobusni prijevoz Rogla - Zreče - Rogla, animacija prema programu

Boravišna pristojba nije uključena u cijenu i plaća se na licu mjesta.

Doplate: završno čišćenje bungalova ili apartmana 30 - 40€ (ovisno o veličini apartmana ili bungalova), kućni ljubimci u bungalovima ili apartmanima 15€ po danu, garaža Rogla 10€ po danu.

ROGLA SKI PAKET				
Polupansion po osobi po noći u 1/2 sobi u kn				
TERMIN	Hotel Natura	Hotel Planja i Hotel Rogla	Hotel Brinje Bungalovi Rogla Apt. Jurgovo	Pogodnosti za školu skijanja
24.11. - 22.12. 15.03. - 06.04.	5.160	4.620	3.430	Škola skijanja -10% do 22.12.
22.12. - 29.12. 01.03. - 15.03.	6.090	5.430	4.160	Škola skijanja -10% 01.03. - 06.04.
12.01. - 16.02.	6.470	5.740	4.430	Škola skijanja (pon-pet) -15%, termin 12.01. - 16.02.

Minimalni boravak 5 dana/4 noći.

10% popusta za uplate do 31.10.!

Popusti: Djeca do 3 godine, koja spavaju sa roditeljima - besplatan smještaj bez hrane; djeca od 3 do 12 godina na pomoćnom ležaju 50% popusta, a na osnovnom ležaju 30% popusta; djeca od 12 do 14 godina na pomoćnom ležaju 30% popusta, a na osnovnom ležaju plaćaju puni iznos. Odrasla osoba na pomoćnom ležaju ima 10% popusta.



Skijalište Golte je popularno skijalište u Gornjoj Savinjskoj dolini, prilagođeno svim skijašima. Od 12 km staza 4,4 km je plavih, 7,4 km crvenih te ostatak crnih za one najzahtjevnije skijaše.

U zimskoj sezoni unutar škole skijanja posebno je aktivan program za djecu – animacija, učenje i natjecanje. Na raspolaganju je i skijaški servis. Do skijališta i hotela možete najjednostavnije doći gondolom, koja vas vozi direktno u hotel za samo 8 minuta.

UDALJENOST

Rijeka - 188 km . Zagreb - 150 km . Split - 575 km . Osijek - 474 km

KAKO STIĆI?

- Rijeka - Ljubljana - Mozirje
- Zagreb - Maribor/Ljubljana (izlaz Šentrupert) - Mozirje
- Split - Zagreb - Maribor/Ljubljana (izlaz Šentrupert) - Mozirje
- Osijek - Zagreb - Maribor/Ljubljana (izlaz Šentrupert) - Mozirje

Hotel GOLTE ****

Na 1410 m nalazi se hotel Golte ****, direktno uz ski staze. Sve sobe imaju balkon, TWC (neke i kadu), sušilo za kosu, priključak za internet, LCD TV, mini bar te sef. U sklopu hotela nalazi se škola skijanja, ski rent, disco (bar), wellness centar sa 4 saune, vanjskim bazenom i 4 unutrašnja jacuzzi-a. Hotel ima i fitness centar te prostor za spremanje ski opreme. Golte su već 4 godine zaredom naj skijalište u Sloveniji u kategoriji srednjih skijališta a hotel jedan od najboljih hotela na slovenskim skijalištima.

* min. boravak 4 noći.

Cijene uključuju: polupansion, prijevoz žičarom, parking kod donje stanice žičare, Wi-Fi, ulaz u fitness centar, kupaci ogrtač u sobi, 1x ulaz u sauna centar, 15% popusta na masaže.

Boravišna pristojba nije uključena u cijenu i plaća se na licu mjesta.

POPUSTI: djeca do 6. god. u sobi s dvoje odraslih bez ležaja gratis; djeca do 12. god. popust 50%, stariji od 12. god. i odrasli 20% popusta na pomoćnom ležaju.

TERMIN	Otvaranje/zatvaranje sezone 06.12. - 13.12. 16.03. - 31.03.	Novogodišnji termin 28.12. - 02.01.*	Top ski 06.01. - 08.03.
Polupansion po osobi po noći u 1/2 standard sobi u kn	3.820	4.660	4.970

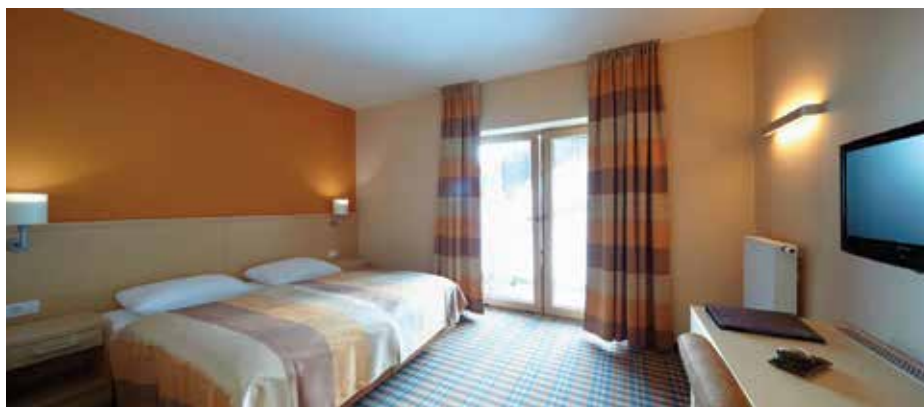



Skijalište Krvavec udaljeno je svega 25 km od Ljubljane. Skijalište ima 30 km uređenih staza koje nude savršene uvjete za skijanje na prirodnom i umjetnom snijegu. Skijalište svake sezone garantira 100 skijaških dana. Skijaške staze su različite zahtjevnosti te su idealne za rekreativne i profesionalne skijaše. Bogata dodatna ponuda uključuje školu skijanja, iznajmljivanje i servis skijaške opreme, poligon za utrke i trening poligon, prugu s elektronskim mjerenjem vremena, natjecateljsku skijašku stazu, poligon za sigurnu vožnju, poligon za početnike i dječje igralište, dječju vučnicu, vrtuljak itd. Skijaške zabave u dobroj atmosferi uz izvršnu hranu i piće razlog su zbog kojih ćete se opet vratiti na Krvavec.

UDALJENOST

Rijeka - 138 km . Zagreb - 180 km . Split - 508 km
Osijek - 470 km

KAKO STIĆI?

- Rijeka - Ljubljana - Krvavec
- Zagreb - Ljubljana - Krvavec
- Split - Zagreb - Ljubljana - Krvavec
- Osijek - Zagreb - Ljubljana - Krvavec

Hotel KRVAVEC ***

Smješten na skijaškoj stazi na 1.600 m nadmorske visine, zbog svoje domaće i ugodne atmosfere hotel Krvavec omiljeni je hotel među skijašima. U hotelu je na raspolaganju 26 smještajnih jedinica s ukupno 94 ležaja, saune, društvene igre, restoran, bar i kongresna soba s projektorom. Sobe su opremljene u planinskom stilu, namještajem od masivnog drveta i sa svime što je potrebno za ugodan odmor tijekom cijele godine (WC, tuš, sušilo za kosu, SAT TV, Wi-Fi). Njegova dobra lokacija omogućava vam bezbrižno skijanje. Jedna od najpoznatijih odlika hotela svakako je „Plaža Krvavec“ koja i najzahtjevnijem gostu omogućuje odmor uz dobru okrepu.

Cijene su po osobi u 1/2 sobi.

Boravišna pristojba nije uključena u cijenu i plaća se na licu mjesta.

OTVORENJE SEZONE	NOVA GODINA	OBITELJSKI TJEDAN* Jedno dijete skija besplatno!	SKI PAKET	SKIJAJ BESPLATNO Ski karta besplatno!
21.11. - 25.12.	25.12. - 02.01.	12.01. - 26.01.	02.01. - 12.01. 26.01. - 15.03.	15.03. - 30.04.
3 x polupansion, 2 x ski karta, sauna (1h dnevno)	3 x polupansion, 2 x ski karta, novogodišnja večera sa zabavom, sauna (1h dnevno)	3 x polupansion, 2 x ski karta, sauna (1h dnevno)	3 x polupansion 2 x ski karta, sauna (1h dnevno)	1 x polupansion, dnevna ski karta, sauna (1h dnevno) - za min. boravak 3 dana
1.650	2.750	2.130	2.130	520

Za uplate do 30.09. popust -10%. (ne vrijedi za paket: skijaj besplatno)

* Pogodnost: u terminu 13.01. - 26.01.; Dijete do 15 god. besplatno u pratnji min. jedne odrasle osobe.

Popusti: dijete do 6 god. u sobi sa roditeljima besplatno, dijete 6 - 10 god. sa roditeljima u sobi -50%, dijete 10 - 15 god. sa roditeljima u sobi -40%.



Bosna i Hercegovina

· Jahorina





Olimpijski Centar Jahorina se kvalitetom skijaških staza i posebnim planinskim ambijentom izdvaja od ostalih ski centara u okruženju. Na skijaškim stazama, koje su ukupne dužine 35 km, mogu uživati i početnici, ali i vrhunski skijaši. A za ljubitelje nordijskog skijanja, pripremljeno je 10 km nordijskih staza na Dvorištima. Najmlađim skijašima posvećeno je i najviše pažnje i za njih je pripremljen Ski vrtić Poljice i Ski poligon Bistrica u kojim mogu napraviti svoje prve skijaške korake.

Olimpijski centar Jahorina se može pohvaliti najsuvremenijim žičarama za prijevoz korisnika, koje su ukupnog kapaciteta 13000 skijaša na sat i obuhvaćaju tri šestosjeda, dva dvosjeda, četiri ski lifta.

Ono što posebno izdvaja Jahorinu u odnosu na druge skijaške centre u regiji je bogata skijaška povijest, na Jahorini su se 1984. godine održale

zimske olimpijske igre, kada je Jahorina doživjela najveći procvat. Sama ideja je nastala na Jahorini, zahvaljujući jahorinskim stazama, a po dobijanju Olimpijade razvijaju se ostali centri u okruženju - Bjelašnica Trebević i Igman. Te godine kandidati za Olimpijadu bili su i Japan i Švicarska, ali je ipak Jahorina ta koja je dobila kandidaturu.

UDALJENOST

Rijeka - 604 km . Zagreb - 445 km . Split - 217 km . Osijek - 295 km

KAKO STIĆI?

- Rijeka - Zagreb - Banja Luka - Sarajaevo - Jahorina
- Zagreb - Banja Luka - Sarajaevo - Jahorina
- Split - Tomislav Grad - Sarajaevo - Jahorina
- Osijek - Županja - Tuzla - Sarajaevo - Jahorina

SKI PASS CIJENE JAHORINA

TERMIN / VRSTA KARTE		dnevna	dnevno-noćna	2-dnevna	3-dnevna	4-dnevna	5-dnevna	6-dnevna	7-dnevna
11.12. - 23.03.	djeca	18 €	29 €	31 €	44 €	57 €	65 €	78 €	83 €
	odrasli	24 €	31 €	39 €	57 €	73 €	83 €	102 €	107 €
	seniori	20 €	29 €	34 €	47 €	63 €	73 €	86 €	89 €
12.12. - 20.12. 15.01. - 12.02. 24.02. - 22.03.	djeca	21 €	33 €	37 €	50 €	65 €	75 €	91 €	94 €
	odrasli	26 €	42 €	44 €	63 €	80 €	93 €	114 €	120 €
	seniori	22 €	31 €	37 €	50 €	67 €	78 €	91 €	94 €
21.12. - 14.01. 13.02. - 23.02.	djeca	23 €	34 €	39 €	55 €	70 €	80 €	96 €	104 €
	odrasli	28 €	39 €	50 €	68 €	88 €	104 €	125 €	130 €
	seniori	37 €	70 €	42 €	57 €	78 €	86 €	102 €	112 €





Villa TERMAG *****

Villa Termag je hotelski depadans sa četiri apartmana, koji je od glavne hotelske zgrade udaljen 250 metara. Svi apartmani imaju kamin, plazma TV, DVD uređaj, bežičnu internet konekciju, satelitsku TV i direktnu telefonsku liniju.

Apartman tip A

Spavaća soba, dnevni boravak sa kaminom, kuhinja i kupatilo. Spavaća soba sa francuskim ležajem, dnevna soba sa dvosjedom na razvlačenje. Broj apartmana ovog tipa: 2.

Apartman tip B

3 spavaće sobe, dnevni boravak sa kaminom, kuhinja i kupatilo. Spavaća soba sa francuskim ležajem, 2 spavaće sobe sa francuskim i standardnim ležajem, dnevna soba sa dvosjedom na razvlačenje. Broj apartmana ovog tipa: 2.

U cijenu nije uključen polupansion i korištenje wellness paketa.

TERMIN	cijena za najam apartmana po danu ukn	
	Apartman TIP A za 5 osoba	Apartman TIP B za 10 osoba
12.12. - 28.12.	925	1.310
28.12. - 05.01.	1.080	1.540
05.01. - 05.03.	925	1.310
05.03. - 22.03.	770	1.080



Hotel BISTRICA ***

Hotel Bistrica nalazi se na samo 150 m od skijaških staza na Jahorini. Na mjestu današnjeg BAT hotela Bistrica 1960. godine izgrađena je vila Bistrica, poznatija kao vila Izvršnog vijeća Bosne i Hercegovine. Prvobitno, vila je bila izgrađena od kamena sa 44 ležaja u dvokrevetnim sobama i 4 apartmana. Vila je bila poznata po svom disko klubu o kome se i danas prepričavaju dogodovštine. Izgorela je 1974. godine a 10 godina kasnije, za potrebe XIV Zimskih olimpijskih igara izgrađen je moderan Hotel Bistrica kategorisan sa 4 zvjezdice. Hotel je dobio ime po istoimenoj rijeci Bistrici čije je izvorište u podnožju planine Jahorine.

Od sadržaja izdvajamo: restoran sa specijalitetima nacionalne i internacionalne kuhinje, aperitiv bar, više sala različite namjene kapaciteta od 50 do 300 mjesta, a u sportsko rekreativnom dijelu zatvoreni bazen (16 x 8 m), 2 finske saune, teretanu, salu za stolni tenis i bilijar, i niz drugih sadržaja. U neposrednoj blizini hotela nalaze se i sportski tereni za fudbal, košarku, rukomet i odbojku, kao i teretana na otvorenom. BAT hotel Bistrica raspolaže sa 140 dvokrevetnih i trokrevetnih soba. Navečer uz kamin gosti mogu uživati u bogatoj gastro ponudi. Hotel nudi i najam ski opreme.

TERMIN	cijena noćenja s doručkom u 1/2 sobi po osobi u kn	cijena polupansiona u 1/2 sobi po osobi u kn
01.12. - 27.12.	255	312
27.12. - 05.01.	375	429
05.01. - 19.01.	295	350
19.01. - 01.02.	255	312
01.02. - 16.02.	295	350
16.02. - 31.03.	255	213

Boravišna pristojba nije uključena u cijenu.



Hotel VUČKO ****

Novoizgrađeni Aparthotel "VUČKO" nastavio je tradiciju ekskluzivnog hotela izgrađenog za potrebe Olimpijskih igara u Sarajevu "ZOI '84."

"VUČKO" je dobio ime po zvaničnoj maskoti XIV zimskih olimpijskih igara, bio je namjenjen za smještaj VIP-gostiju, a među prvim gostima "VUČKA" bili su švedski kralj Gustav, Huan Antonio Samarani i drugi zvaničnici XIV ZOI.

U skladu sa tim, aparthotel "VUČKO" nudi gostu vrhunski smještaj i uslugu kao i niz sadržaja za ljepši i ugodniji odmor. Hotel se nalazi u centru turističkog kompleksa i u neposrednoj je blizini ski žičara.

Ostale usluge:

Restoran Vučko nudi domaću i internacionalnu kuhinju u autentičnom interjeru ili ugodnoj terasi. Uz profesionalno i ljubazno osoblje i bogatu gastronomsku ponudu restoran je mjesto za sve generacije. Za vinokusce, eksperte i amatere u hotelu postoji široka paleta vina sa preko 80 etiketa.

Tea room je prelijepa slastičarnica gdje ćete svoju energiju povratiti širokim izborom kolača uz šalicu toplog čaja ili omiljene kave.

Wellness oaza prostire se na 700m², na čistom zraku sa bistrom izvorskom vodom i fantastičnim pogledom na borovu i jelovu šumu. Opuštanje za oči, tijelo i dušu... za sva čula.



TERMIN	SUPERIOR SOBA ned - čet	SUPERIOR SOBA čet - ned	SUPERIOR APARTMAN ned - čet	SUPERIOR APARTMAN čet - ned
14.12. - 28.12.	343	405	484	549
28.12. - 03.01.	625	593	765	765
03.01. - 13.01.	530	562	670	703
13.01 - 31.01.	422	484	593	655
31.01. - 14.02.	453	515	593	656
14.02. - 17.02.	562	562	703	703
17.02. - 03.03.	422	484	593	593
03.03. - 31.03.	343	405	484	546

Hrvatska

- Gorski kotar
Delnice
Fužine
- Platak





Zaleđe Kvarnera s pravom se naziva "zelena ljepota", jer sve što priroda može ponuditi, prostire se ovdje. Bogat prirodnim ljepotama, rijekama, jezerima, kraškim spiljama, biljnim i životinjskim svijetom, idealan je za aktivni odmor ljubitelja prirode, šetače, planinare i penjače, skijaše i neskijaše.

Petehovac

U zaleđu grada Rijeke i Kvarnerskog priobalja, u središnjem području Gorskog kotara i neposrednoj blizini grada Delnice, nalazi se Planinski centar Petehovac – kolijevka hrvatskog planinarstva i skijanja. Smješten je na platou istoimene planine na nadmorskoj visini od 1035 m s kojeg se pružaju vidici na sve četiri strane, a jedinstveni su oni na Delnice, Nacionalni park Risnjak i slovenske Alpe. Zbog svoje iznimne ljepote 1963. g. je to područje zaštićeno i proglašeno značajnim krajolikom.

UDALJENOST

Rijeka - 55 km . Zagreb - 128 km . Split - 381 km . Osijek 406 km

KAKO STIĆI?

- Rijeka - Fužine - Delnice - Petehovac
- Zagreb - Karlovac - Delnice - Petehovac
- Split - Posedarje - Otočac - Bosiljevo - Delnice - Petehovac
- Osijek - Zagreb - Karlovac - Delnice - Petehovac



SKIJANJE

Na samom vrhu u neposrednoj blizini planinarskog doma počinje skijaška staza s koje se pruža prekrasan vidik na slovenske Alpe i Delnice. Skijaška staza dugačka je 410 m, a zaobilaznim putem i do 600 m. Staza kao i vučnica u potpunosti se pregledne tako da se ni u jednom trenutku ne gubi nadzor nad skijašima. Duljina vučnice je 315 m. Vučnica je najmodernija, s hidrauličnim zatezanjem i noćnom rasvjetom. Za vuču se koriste teleskopi s tanjurima.

ŠKOLA SKIJANJA

Za školu skijanja potrebno se najaviti unaprijed i ugovoriti točan datum i vrijeme.

NAJAM OPREME I SKIJAŠKI SERVIS

U neposrednoj blizini planinarskog doma i skijaške staze može se iznajmiti kompletna ski oprema. Izbor je dobar za djecu i odrasle. Ski servis je također na raspolaganju.

SNOWBOARDING

Mnoga skijališta ne dozvoljavaju snowboarderima upotrebu vučnice i staze. Na Petehovcu su dobrodošli uz uvjet da se pridržavaju uputa i ne ometaju skijaše.

SANJKANJE

Za sanjkanje se uređuje ratrakom staza koja je u neposrednoj blizini planinarskog doma.

SKIJAŠKO TRČANJE

Najbliži prikladan teren udaljen je od planinarskog doma 300 m, a kreće od zadnjeg zavoja na cesti prema nogometnom igralištu i dalje prema Polanama. Vrlo dobri tereni nalaze se uz cestu prema Petehovcu i na Polanama (2 km od Petehovca).

CIJENE DNEVNIH SKIJAŠKIH KARATA u kn

RADNO VRIJEME	ODRASLI	DJECA do 14 godina
PON - PET 13:30 - 16:30	55	50
SRI & SUB - noćno skijanje 18:00 - 21:00	55	50
VIKENDOM i za vrijeme školskih praznika	10:00 - 16:00	72
	13:00 - 16:00	61



Planinarski dom

Planinarski dom ima kapacitet 72 kreveta. Sobe i kupaonice imaju prekrasan pogled na Delnice i okolne planine.

Restoran sa 100 sjedećih mjesta i s otvorenim kaminom nudi bogata i raznovrsna gastronomska jela. Uz ukusne pansionijske obroke, nudi goranske specijalitete, jela od divljači i slastice od šumskog voća.

Doplate:

- 30% za korištenje jednokrevetne sobe
- smještaj kućnog ljubimca u sobi s vlasnikom 33 kn po danu
- boravišna pristojba plaća se posebno, a visina je regulirana zakonom

Popusti za djecu: - do 3 godine u krevetu sa roditeljima: GRATIS
 - do 3 - 8 godina: 50%
 - od navršanih 8 - 14 godina: 30%

	Cijene po noći/po osobi/ u dvokrevetnim i trokrevetnim sobama u kn			
	1 dan	2 dana	3 - 7 dana	8 i više dana
noćenje	214,50	181,50	170,50	159,50
noćenje + doručak	242	209	198	187
polupansion	297	264	253	242
puni pansion	352	319	308	297



Fužine

Fužine su romantično mjesto sa dugom turističkom tradicijom. Smještene su 730 metara nad morem, okružene slikovitim planinama i dubokim goranskim šumama. Jezera Bajer i Lepenica, osobito u zimskim mjesecima, daju mjestu poseban ugođaj.

Fužine imaju brojne sportske i rekreacijske sadržaje, a u odličnim restoranima gostima se nude specijalitete od divljači, gljiva, pastrva ali i slastice od šumskih plodova. Tradicionalna manifestacija „Ispraćaj Stare godine na otvorenom“ svakog 31. prosinca točno u podne može biti još jedan od razloga za dolazak u Fužine.

UDALJENOST

Rijeka: 36 km, Zagreb: 130 km, Split: 381 km, Osijek: 409 km

KAKO STIĆI?

- Rijeka - Vrata - Fužine
- Zagreb - Karlovac - Vrata - Fužine
- Split - Otočac - Bosiljevo - Vrata - Fužine
- Osijek - Zagreb - Karlovac - Vrata - Fužine

Hotel BITORAJ ****

Bitoraj je obiteljski hotel smješten u samom centru Fužina, okružen stoljetnim goranskim šumama. Hotel ima 25 dvokrevetnih soba, posebnu „Afroditinu sobu“, sobu prilagođenu potrebama invalidne osobe te wellness. Nudi komfor koji iznenađuje i opušta. Tu je i a la carte restoran kapaciteta 75 mjesta sa provjerenom gastronomskom ponudom autohtonih goranskih jela, terasa i Salon Diana koji je sadržajem prilagođen za poslovne sastanke ili druženja. Za goste hotela osiguran je parking i besplatni internet.

Polupansion uključuje noćenje sa doručkom, ručak ili večeru (po izboru gosta).

Doplate:

- boravišna pristojba: odrasli 10,00 kn po osobi na dan. Djeca do 12 g. ne plaćaju boravišnu pristojbu, djeca od 12 do 18 g. plaćaju 5,00 kn po danu.
- osiguranje: 5,00 kn po osobi na dan
- prijava pri dolasku: 15,00 kn po osobi jednokratno
- dječji krevetić: 60,00 kn na dan
- doplata za puni pansion: 110,00 kn po osobi



TERMIN	Cijene po noći/po osobi/ na bazi polupansiona u kn			
	Jednokrevetna soba	Dvokrevetna soba	Dvokrevetna soba sa balkonom	Trokrevetna soba sa balkonom
07.01. - 28.02.	490	390	420	360
01.03. - 19.07. 07.09. - 26.12.	570	490	520	430
20.07. - 06.09. 27.12. - 06.01.	670	570	620	530

* cijene su važeće na dan objave kataloga, moguće korekcije termina i cijena za 2020 god.!

Popusti za djecu: - do 3 godine u krevetu sa roditeljima, bez obroka: GRATIS
 - do 6 godina na pomoćnom ležaju: 60%
 - od 6 do 12 godina na pomoćnom ležaju: 30%
 - od 12 do 18 godina na pomoćnom ležaju: 20%

Platak

1.361 m

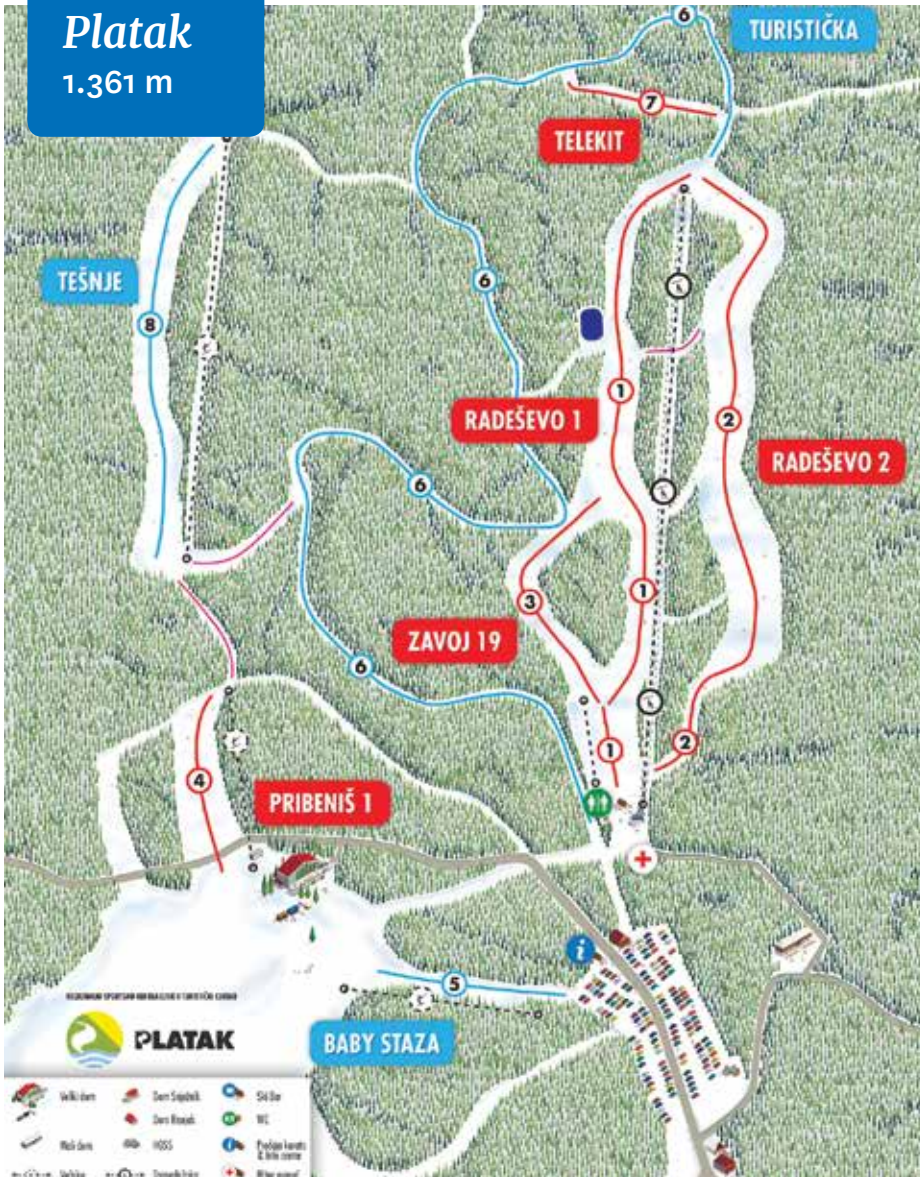

UDALJENOST

Rijeka - 37 km, Zagreb -155 km, Split - 406 km, Osijek - 432 km

KAKO STIĆI?

- Rijeka - Automotodrom Grobnik - Platak
- Zagreb - Karlovac - Delnice - Platak
- Split - Posedarje - Otočac - Bosiljevo - Delnice - Platak
- Osijek - Zagreb - Karlovac - Delnice - Platak

Platak je skijalište udaljeno 26 km od Rijeke, s brojnim mogućnostima za rekreaciju, kako zimi tako i ljeti. Jedino je skijalište u Hrvatskoj gdje s vrha sjedežnice (1.361 m) možete uživati u pogledu na more! Platak je skijalište po svačijem ukusu: vole ga i na njemu treniraju profesionalci, pohode ga rekreativci, vole ga i borderi, obitelji s malom djecom i ne-skijaši koji ovamo dolaze uživati u snijegu i snježnim radostima.

I kad nije pod snijegom, Platak je tradicionalno i popularno odredište brojnih planinara i šetača. Njegove su makadamske ceste izvrsne za brdski biciklizam a blizina Risnjaka i Snježnika čini ga polazišnom točkom za ljubitelje dužih pješačkih tura.

Skijalište Platak ima uređene skijaške staze u dužini oko 7.000 m, dvosjedežnicu, dvije vučnice i tri pokretne trake od kojih je jedna Baby lift a jedna uređena za sanjkaše. Moguće je iznajmiti sanjke, skijašku i snowboard opremu, motorne sanjke, otići na noćno skijanje ili na skijaško trčanje i hodanje. Na Platku djeluje snowboard škola i nekoliko škola skijanja.

Na Platku se skija na sedam skijaških staza: Radeševo 1 je najdulja i najpoznatija. Ima dvosjedežnicu i rasvjetu za noćno skijanje. Ogranak staze Radeševo1 je staza Zavoj 19. Skijašima je dobro poznata i staza Pribeniš 1 koja prolazi pored Velikog doma „Platak“, ili pak Turistička staza, koja će svima dočarati užitak skijanja kroz šumu. Staza Radeševo2 je sad uređena i predstavlja novi i moderan dizajn staza uz punu širinu. Carving ili pršić po rubu - bit će Vaš izbor! A nakon dugog niza godina otvorena je i staza Tešnje.

SKIJALIŠTE RSRTC PLATAK

Cijene dnevnih skijaških karata u kn

TERMIN	ODRASLI	DJECA
PON - PET 09:00 - 16:00	120	70
SUB - NED 09:00 - 16:00	150	80
noćno skijanje UTO & PET 19:00 - 22:00	90	60

* cijene su važeće na dan objave kataloga, moguća manja odstupanja!



Veliki planinarski dom PLATAK

Veliki planinarski dom Platak nalazi se na rubu doline Pribeniš pa pored njega prolazi i istoimena žičara Pribeniš 1.

U novouređenom restoranu poslužuje se buffet doručak, a u ponudi je i menu obrok od tri slijeda za ručak i večeru. Sva jela pripremaju se po tradicionalnim recepturama goranskog i kvarnerskog kraja. Za pansionске goste Dom nudi menu obroke i a la cart ponudu koja se temelji na prirodnim namirnicama i tradicionalnim kvarnerskim recepturama, s naglaskom na tipična goranska jela. Dom je 300-tinjak metara udaljen od parkirališta a može ugostiti 83 osobe. Ima 25 soba, od toga 10 dvokrevetnih, 3 peterokrevetne, 3 jednokrevetne, 8 trokrevetnih i jednu sobu sa 21 ležajem. Kupaonice su zajedničke i nalaze se na svakoj etaži.



	Cijene po osobi/noći u kn			
	noćenje	noćenje / doručak	polupansion	puni pansion
Odrasla osoba	120	150	195	225
Djeca starosti 3 - 8 god. u sobi s roditeljima	60	75	97,50	112,50
Djeca starosti 8 - 14 god. u sobi s roditeljima	96	120	156	180

U cijene nije uključena boravišna pristojba.

Doplata za kućne ljubimce: 30,00 kn/dan.

Popusti: za planinare na uslugu noćenja i noćenja sa doručkom!



Mali planinarski dom SUŠAK

Mali dom Platak odnosno Planinarski dom Sušak nalazi se na 1.127 m nadmorske visine svega 30-tak km od Rijeke. Dom je prostrana jednokatnica kapaciteta 60 kreveta, sa restoranskim djelom koji ima 96 sjedećih mjesta. Sve su sobe smještene na katu gdje se nalazi i zajednički sanitarni čvor koji je podijeljen na muški i ženski.

Mali dom je otvoren svakodnevno od 08:00 - 22:00 h, te ima širok asortiman ponude u svom restoranu kao npr. domaće njoke sa gulašom od divljači, razne maneštre, štrudle i dnevne kolače ... sve po pristupačnim cijenama.

Ispred doma se nalazi asfaltirani parking sa cca 40 mjesta, a cesta do doma je tijekom cijele zimske sezone očišćena i prohodna. Dom je također polazište mnogih planinarskih staza kao što su one na Risnjak, Sljeme, Snježnik i Gusicu.

Boravišna pristojba nije uključena u cijenu.

TERMIN	Cijene po osobi/noći u kn			
	noćenje	noćenje / doručak	polupansion	puni pansion
01.01. - 31.12.	100	130	180	210

Popusti za djecu:

- do 3 (2,99) godine u sobi s roditeljima - BESPLATNO
- od 3 do 8 (7,99) godina u sobi s roditeljima - 50% popusta
- od 8 do 14 (13,99) godina u sobi s roditeljima - 20% popusta



Putovanja

- Putovanja

Istanbul
Crna Gora, Albanija, Makedonija, Grčka
Venecija i otoci lagune
Međugorje - Mostar
Advent u Beču
Nova godina u Veroni i Magic Winter Gardaland
Venecija i otoci lagune za zimske praznike
Valentinovo u Budimpešti
Dan žena u Italiji
Međugorje - Kotor - Gospa od Škrpjela
Provansa i Azurna obala
Sicilija
Italija i Švicarska

- Daleka putovanja

Filipini
Tajland
Bali



Istanbul

termin: 05.10. - 08.10.2019.



1.dan: BEOGRAD – ISTANBUL

Vožnja do beogradske zračne luke Nikola Tesla. Check-in. Let zrakoplovom Turkish Airlinesa TK1082 za Istanbul u 09:15 sati. Po dolasku u Istanbul u 12:00 sati, transfer do hotela i smještaj. Nakon kratkog odmora odlazak u šetnju starim djelom grada (*uz korištenje javnog prijevoza po potrebi, doplata na licu mjesta*) uz pratnju pratitelja. Predlažemo odlazak na živopisnu Egipatsku "tržnice začina", gdje možete kupiti razne vrste začina, čajeva i na Grand Bazaar, s 4.000 dućana gdje svatko može naći ponešto za sebe. Poznati su dućani sa srebrom, bakrom, vezom, turskim ćilimim. Nastavak šetnje do jednog od najpoznatijih dijelova Istanbula i centra noćnog života, trga Taksim. Povratak u hotel. Noćenje.

2.dan: ISTANBUL fakultativni izlet: Sultanahmet

Doručak. Fakultativni izlet - razgled povijesne gradske jezgre Sultanahmet u pratnji gradskog vodiča pješice ili javnim prijevozom (*izlet s uključenim ulaznicama uz doplatu*): Hipodrom, Plava Džamija, monumentalno zdanje i posljednja velika kraljevska džamija, sa 6 minareta, koju je izgradio Mehmet Aga da bi nadmašio Aja Sofiju. Aja Sofija, najpoznatija građevina Istanbula koja je prvotno bila najveća crkva u Bizantskom carstvu. Razgled interijera džamije sa lokalnim vodičem. U nastavku, posjeta jedinstvenom sultanskom kompleksu palača Topkapi, sjedište Otomanskog carstva više od 400 godina, a danas zdanja pod zaštitom UNESCO-a. Povratak u hotel. Slobodno vrijeme. Navečer predlažemo odlazak na večeru u tradicionalni restoran s folklornim programom. Povratak u hotel. Noćenje.

3.dan: ISTANBUL fakultativni izlet: Azijski dio

Doručak. Slobodan dan za individualne programe. Predlažemo fakultativni izlet uz doplatu: "Azijski dio". Razgled autobusom azijskog dijela grada s lokalnim vodičem koji uključuje odlazak do vidikovca Čamliča s kojeg se možete diviti veličanstvenoj panorami grada. Šetnja kroz uličice Kadiköy. Predlažemo posjet jednoj od najljepših istanbulskih džamija u starom dijelu džamiju Sulejmana Veličanstvenog, remek djela najpoznatijeg osmanskog graditelja Mimara Sinana. Povratak u hotel. Noćenje.

4.dan: ISTANBUL fakultativni izlet: palača Dolmabahce, krstarenje Bosporom – BEOGRAD – OSIJEK

Nakon doručka, odjava iz hotela. Predlažemo fakultativni izlet: palača Dolmabahce i krstarenje Bosporom (*izlet s uključenim ulaznicama i vožnjom brodom uz doplatu*). Vožnja autobusom do Palače Dolmabahce. Posjet veličanstvenoj palači Dolmabahce, posljednjoj rezidenciji turskih sultana iz 19. stoljeća, sagrađenoj u rokoko stilu. Sultan Abdul Aziz dao je sagrađiti svoju verziju Versaillesa od zajmova stranih banaka. Nakon razgleda ukrcaj na brod, te plovidba po Bosporu s pogledom na elitne četvrti grada, mostove i palače, koje se protežu u priobalnom pojasu uz morski tjesnac. Vidjet ćemo i utvrdu Rumeli koju je podigao Mehmed II prije osvajanja Istanbula. Ovisno o raspoloživom vremenu slobodno vrijeme u gradu do transfera. Organizirani transfer do Zračne luke u 14:30 h. Let zrakoplovom Turkish Airlinesa TK1083 za Beograd u 18:45 sati. Očekivani dolazak u Beograd u 19:25 sati.

Cijena: **2.190,00 kn po osobi** + obvezna doplata za zrakoplovne pristojbe 890,00 kn

Nadoplate za jednokrevetnu sobu: 450,00 kn po osobi.

CIJENA UKLJUČUJE:

- povratni let Beograd - Istanbul-Beograd
- transfer od/do hotela
- 3 noćenja sa doručkom u hotelu 3* u Istanbulu u dvokrevetnim i trokrevetnim sobama
- razglede prema programu u pratnji lokalnog vodiča
- pratitelja grupe
- posjet „Egipatskoj“ tržnici začina i Grand Bazaar-u
- jamčevinu, troškove organizacije i rezervacije

CIJENA NE UKLJUČUJE:

- zrakoplovne pristojbe
- fakultativne sadržaje
- ulaznice za kulturno povijesne spomenike i muzeje
- karte za javni gradski prijevoz

FAKULTATIVNE DOPLATE (plaćanje u agenciji):

- transfer minibusom Osijek - Beograd - Osijek (polazak iz Osijeka u 04:00 sati s autobusnog kolodvora, peron 15): 280,00 kn
- fakultativni izlet Sultanahmet - Aja Sofija i Topkapi palača (prijevoz, ulaznice, slušalice i stručno vodstvo): 300,00 kn (*min. 15 prijavljenih prijave i plaćanje u agenciji*)
- fakultativni izlet - palača Dolmabahce i krstarenje Bosporom (prijevoz, ulaznica u palaču, vožnja brodom, stručno vodstvo): 350,00 kn (*min. 15 prijavljenih, prijave i plaćanje u agenciji*)
- Turska večer: večera, 2 pića, folklorni program (*min. 15 prijavljenih, prijave i plaćanje u agenciji*) 250 kn
- putno zdravstveno osiguranje: 40,00 kn
- osiguranje od otkaza 2,75% od ukupnog iznosa aranžmana
- Viza za Tursku (*doplata pri uplati aranžmana ukoliko želite da vizu posreduje Arriva travel*): 170,00 kn

Crna Gora, Albanija, Makedonija, Grčka

termin: 06.10. - 12.10.2019.

Gledan očima zapadne Europe, balkanski poluotok je uvijek bio skriven u izmaglici povijesnih zbivanja koja su često bila teško shvatljiva. No Balkan ima i svoje skriveno lice kojem je teško odoljeti: od gostoljubivosti stanovnika i vrhunske tradicionalne kuhinje do čarobnih prirodnih ljepota poput Ohridskog jezera.



1. dan: RIJEKA - BUDVA

Polazak s autobusnog kolodvora Žabica u 5:00 sati. Ugodna vožnja uz kraća zaustavljanja do Kotora, jednog od bisera obale Jadranskoga mora. Pauza za kavu i šetnja tim lijepim gradom. Nastavak vožnje do Budve. Smještaj u hotel. Večera i noćenje.

2. dan: BUDVA - TIRANA - DRAČ

Nakon doručka odlazak u pravcu Albanije. Sastanak s lokalnim vodičem koji će nas upoznati sa povješću ove pomalo egzotične zemlje, koja je desetljećima bila izolirana, ne održavajući odnose s drugim zemljama. Razgled Tirane, najpoznatiji dio Skenderbegov trg sa svojim građevinama: Nacionalna galerija i džamija. Nakon razgleda odlazak u obližnji Drač i smještaj u hotel. Večera i noćenje.

3. dan: DRAČ - OHRID

Nakon doručka razgled Drača. U rimsko doba Drač je bio polazišna točka Via Egnatie, ceste koja je povezivala tadašnji Konstatinopol sa Jadranskim morem, dok je danas najveća albanska luka. Polazak u pravcu Ohridskog jezera. Nakon ulaska u Republiku Makedoniju kraće zaustavljanje u Strugi, gradu pjesnika i mostova. Struga je jedinstvena zato što se u njezinom centru Ohridsko jezero pretvara u rijeku Drim. Nakon Struge, odlazak u Ohrid gdje je predviđen dolazak u popodnevnom satima. Smještaj u hotel u okolici grada. Večera i noćenje.

4. dan: OHRID

Doručak. Odlazak uz pratnju lokalnog vodiča do Sv. Nauma, manastira koji se smjestio na izvorima Ohridskog jezera, a zatim povratak u Ohrid gdje ćete se upoznati s povješću ovoga grada koji je nekada imao 365 crkvi, dok je danas ostalo nešto više od pedeset. Ohrid je bio glavni grad srednjovjekovnog makedonskog kraljevstva o čemu svjedoči Samuilova tvrđava koja se smjestila na brdu iznad grada. Slobodno popodne, večera i noćenje.

5. dan: OHRID - BITOLA - KALAMBAKA

Nakon doručka odlazak u pravcu Bitole, drugog po veličini makedonskog grada. Krajem 19. stoljeća Bitola je bila pod turskom vlašću, no tada je bila centar trgovine na Balkanu o čemu svjedoči 12 konzulata europskih država koji su u to vrijeme bili otvoreni u Bitoli. Pauza za ručak te slijedi vožnja prema Grčkoj, do Kalambake, grada koji se smjestio u grčkoj pokrajini Tesaliji. Smještaj u hotel. Večera i noćenje.

6. dan: KALAMBAKA - IGOUMENITSA

Doručak. Razgled Meteora, fascinantnih stijena na čijim su se vrhovima smjestili manastiri koji datiraju iz 14. stoljeća. Razgled jednog od dva manastira, te nakon toga pauza za ručak u obližnjem restoranu. Nastavak putovanja cestom prema luci Igoumenitsa uz usputno zaustavljanje u Metsovonu, mondenom grčkom skijalištu. Dolazak u Igoumenitsu i slobodno vrijeme do polaska broda. Ukrcaj na brod. Smještaj u kabine. Cjelonoćna plovidba.

7. dan: ANCONA - RIJEKA

Plovidba Jadranskim morem uz korištenje brodskih sadržaja (restorani, trgovine, casino...). Dolazak u Anconu u posljednjim satima. Vožnja autocestom uz kraća zaustavljanja prema Hrvatskoj. Dolazak u Rijeku u kasnim večernjim satima.

Cijena: **3.250,00 kn po osobi u 1/2 sobi** (minimalno 35 putnika)

Nadoplata za jednokrevetnu sobu i kabinu - 1.300,00 kn.

Napomena: mogući polazak iz Zagreba, (minimum putnika 10) uz nadoplatu - 350 kn po osobi.

CIJENA UKLJUČUJE:

- prijevoz turističkim autobusom prema programu
- voditelj putovanja
- smještaj na bazi polupansiona u dvokrevetnim sobama u hotelima 3*/4*
- smještaj u unutarnjim dvokrevetnim kabinama na brodu
- lokalne vodiče u Tirani, Draču i Ohridu
- jamčevinu i organizaciju putovanja



Venecija i otoci lagune

termin: 18.10. - 20.10.2019.



1.dan

Polazak iz Osijeka s autobusnog kolodvora (peron 15) u 23:00 sati, iz Đakova u 23:45 (autobusni kolodvor)...

2.dan

...iz Slavenskog Broda u 00:30 (plato željeznički kolodvor). Noćna vožnja kroz Hrvatsku, Sloveniju i Italiju uz usputna zaustavljanja. Jutarnji dolazak u Veneciju do pristaništa Punta Sabbione i vožnja brodićem do Venecije (uz doplatu na licu mjesta). Razgled grada: Trg sv. Marka, Duždeva palača, Most uzdisaja, Nove prokurative, toranj sa satom, ulica Mercerie, most Rialto, tržnica. Slobodno vrijeme za individualne programe. Povratak brodićem i smještaj u hotel. Slobodna večer za vlastite programe. Noćenje.

3.dan

Doručak. Slobodno vrijeme u Lido di Jesolu, jednom od vodećih ljetovališta u Italiji ili predložimo (uz doplatu) odlazak na organizirani izlet po otocima Lagune: Burano i Murano. Ukrcaj na brod i plovidba lagunom do Burana, otoka kuća najživljih boja u cijeloj laguni i tradicionalnog središta izrade poznate venecijanske čipke. Šetnja otokom. Plovidba do otoka Murano poznatog po izradi predmeta od stakla. Povratak brodićem do Punte Sabbioni i Lido di Jesola u ranim popodnevним satima. Dolazak u Osijek u kasnim večernjim satima.

Cijena: **750,00 kn po osobi**

CIJENA UKLJUČUJE:

- prijevoz visoko turističkim autobusom prema programu (besplatan Wi-Fi)
- 1 noćenja s doručkom u dvokrevetnim/trokrevetnim sobama u hotelu 3*/4*
- razglede prema programu
- pratitelja na putovanju
- troškove organizacije putovanja i jamčevinu

CIJENA NE UKLJUČUJE:

- vožnja brodićem do Venecije: 10 €
- izlet brodom po otocima lagune Burano i Murano: 15 €
- boravišna pristojba (obvezna doplata): od 2€ - 4€ po osobi / noćenju
- taksa za turiste (*moguća naplata gradske vlasti*): cca 10 € po osobi / danu



Međugorje - Mostar

termin: 01.11. - 03.11.2019.



1. dan: KRK – RIJEKA – KRAVICA – MEĐUGORJE

Polazak u 07:00 sati iz Krka i u 08:00 sati iz Rijeke. Vožnja prema jugu uz usputna zaustavljanja. Posjet slapu Kravica u blizini Ljubuškog. Visina slapa kreće se od 26 - 28 metara, s vodenim amfiteatom ispod slapa promjera 120 metara. Preko sedrenih sloja od dna do vrha slapa izrasla je trava, mahovina i lišajevi. Dolazak u Međugorje u večernjim satima. Smještaj u pansion. Večera, noćenje.

2. dan: MEĐUGORJE

Nakon doručka slijedi odlazak na Brdo Ukazanja (Podbrdo) ili na jutarnju misu. Slobodno vrijeme za osobne programe, šetnju... Večera u pansionu i noćenje.

3. dan: MEĐUGORJE – MOSTAR

Doručak. Odlazimo prema Mostaru. U Mostaru nas pored Franjevačke crkve očekuje lokalni vodič. Mostar, grad smješten na rijeci Neretvi, bio je jedan od trgovačkih centara staroga Otomanskog Carstva (Kujundžiluk) čiji se trgovci još uvijek mogu vidjeti u gradu. Danas je Mostar kulturno i gospodarsko središte Bosne i Hercegovine. U samom gradu vidjet ćemo BULEVARD, STARI MOST pod UNESCO-voim zaštitom, Begova Džamija, Mehmed Pašina Džamija, Sinagoga, Kriva Čuprija – Mali Most (prototip Starog mosta), Tabačica Džamija, Hamam, Kujundžiluk, Turska kuća... Slobodno vrijeme za šetnju ili ručak. Slijedi vožnja prema Rijeci i Krku uz usputna zaustavljanja. Dolazak na mjesto polaska u kasnim večernjim satima.

Cijena: **940,00 kn** iz Rijeke / **965,00 kn** iz Krka **po osobi u 1/2 sobi**

Nadopлата za jednokrevetnu sobu: 150,00 kn po osobi

CIJENA UKLJUČUJE:

- prijevoz turističkim autobusom prema programu
- razglede prema programu
- voditelja putovanja
- smještaj na bazi 2 polupansiona u pansionu u Međugorju u dvokrevetnoj sobi
- lokalnog vodiča u Mostaru
- jamčevinu i organizaciju putovanja

CIJENA NE UKLJUČUJE:

- ulaznice za objekte koji se posjećuju tijekom razgledavanja
- ulaznicu za slap Kravicu: 8,00 KM po osobi

Advent u Beču

termin: 20. - 22.12.2019.



Puno svjetla, razigrane boje, pahuljice snijega, miris pečenih kestena, mnoštvo štandova sa ukrasima i sitnicama odvesti će vas u svijet bajke i učiniti nezaboravnu čaroliju Adventa u Beču. Ovdje možete pronaći bijeg od stresa uz opuštajuću atmosferu na svakom koraku, a grad će vas oduševiti sa svojim znamenitostima i ljepotom u vrijeme Adventa.

1. dan: RIJEKA – BEČ

Polazak iz Rijeke u 06:30 sati s autobusnog kolodvora Žabica. Vožnja preko Slovenije i Austrije do Beča. Po dolasku u Beč panoramski razgled grada, odlazak do centra grada te slobodno vrijeme za individualne šetnje i kupovinu. Smještaj u hotel. Noćenje.

2. dan: BEČ

Nakon doručka nastavak razgleda grada u pratnji lokalnog vodiča, šetnja centrom grada: Kärntnerstrasse, katedrala sv. Stjepana, Hofburg, Graben. Ostatak dana slobodan za osobne programe, posjet mnogobrojnim muzejima, koncertima ili izložbama. Preporučamo obilazak nekih od brojnih trgovina u Mariahilferstrasse. Noćenje.

3. dan: BEČ

Nakon doručka slobodno vrijeme provedite po vlastitom izboru. Mogućnost posjete sajmu, šetnja gradom ili jednostavno opuštanje uz Sacher tortu u nekoj od mnogobrojnih kavana. Polazak iz Beča u 12:00 sati za Rijeku gdje je predviđen dolazak u večernjim satima.

Cijena: **1.170,00 kn** po osobi u **1/2 sobi** (minimalno 35 putnika)

CIJENA UKLJUČUJE:

- prijevoz turističkim autobusom prema programu
- smještaj na bazi noćenja s doručkom u hotelu
- lokalnog vodiča u Beču
- voditelja putovanja
- jamčevinu i organizaciju putovanja

Nova godina u Veroni i Magic Winter Gardaland

termin: 30.12.2019. - 01.01.2020.



1. dan: VERONA

Polazak autobusa u 05:00 sati iz Krka i u 06:00 sati iz Rijeke. Vožnja kroz Sloveniju i Italiju uz kraća zaustavljanja putem radi odmora. Dolazak u grad zaljubljenih, razgled grada uz pratnju voditelja putovanja: Arena - Piazza Bra - Julijina kuća - Piazza delle Erbe - Piazza Signoria - grobnice Scaligherija. Piazza Bra i Arena posebno su ukrašene u ovo doba godine. Slobodno vrijeme za šetnju gradom i uživanje u posebnom ambijentu. Smještaj u hotel 3* u okolici Verone. Noćenje.

2. dan: GARDALAND – SEA LIFE

Doručak. Slijedi vožnja autobusom do zabavnog parka Gardaland gdje ćete ovaj put moći vidjeti ovaj zabavni park u pravom novogodišnjem ruhu. Doživite Gardaland na drugačiji način! Uživanje u atrakcijama: Oblivion - Kraljevstvo Fantazije - Čarobno brdo - Kuća magije - Rio Bravo - Petar Pan - Mammut - Shaman - Raptor - Space Vertigo - Ramzes - Peppa Pig - Blue Tornado i dr. Uživanje u zimskoj varijanti ovog zabavnog parka uz klizalište, snježno igralište...

Posjet Sea Life akvariju, koj će Vas odvesti u čaroban svijet morskih stvorenja. Odlazak u hotel, odmor i priprema za najluđu noć u godini. Odlazak do Verone i doček Nove godine na Piazza Bra. Sretna vam Nova Godina. Povratak u hotel i noćenje.

3. dan: SIRMIONE – TRST

Doručak u hotelu. Slijedi vožnja prema južnoj obali jezera Garda i dolazak na poluotok Sirmione. Šetnja do dvorca obitelji Scalighieri i dalje do rimskih termi Catullo. Slobodno vrijeme za vlastite programe u ovom slikovitom mjestu. Nastavak putovanja prema Trstu. Odlazak do Trsta i slobodno vrijeme za šetnju gradom ili talijanski capuccino. Nastavljamo vožnju prema Rijeci i otoku Krku. Dolazak u Rijeku i Krk u kasnim večernjim satima.

Cijena: **930,00 kn** iz Rijeke / **950,00 kn** iz Krka **po osobi** (minimalno 35 putnika)

Nadoplata za jednokrevetnu sobu: 250,00 kn po osobi.

POPUSTI: djeca do 12 godina na pomoćnom ležaju = 20 % popusta, odrasla osoba na pomoćnom ležaju = 10 % popusta.

CIJENA UKLJUČUJE:

- prijevoz turističkim autobusom
- voditelja putovanja
- 2 noćenja sa doručkom u hotelu 3* u dvokrevetnoj, trokrevetnoj ili četverokrevetnoj sobi u okolici Verone
- razglede prema programu
- organizaciju i pripremu putovanja

CIJENA NE UKLJUČUJE:

- jednodnevnu ulaznicu za Gardaland & Sea Life akvarij: 21,00 € po osobi (informativna cijena ulaznice iz siječnja 2019.g.)
- djeca ispod 1 metra visine ne plaćaju ulaznicu
- ulaznice za kulturno - povijesne spomenike



Venecija i otoci lagune za zimske praznike

termin: 05.01. - 06.01.2020.



1. dan

Polazak iz Krka u 05:00 sati, a iz Rijeke u 06:00 sati. Vožnja turističkim autobusom kroz Sloveniju i Italiju uz kraća zaustavljanja putem radi odmora. Dolazak u Punta Sabbioni. Ukrcaj na brodić i vožnja prema Veneciji. Iskrcaj u blizini Piazze San Marco. Razgled grada u pratnji voditelja putovanja: Kanal Giudecca - Riva Degli Schiavoni - Trg Sv. Marka - Duždeva Palača - Bazilika Sv. Marka - Most Rialto - Kanal Grande. Slobodno vrijeme za osobne programe, posjete muzejima, romantičnu šetnju skrovitim uličicama i trgovima Venecije ili vožnju gondolom. Polazak vaporettom do Punta Sabbioni i vožnja autobusom do hotela 3* u okolici. Večera i noćenje.

2. dan

Doručak. Nakon doručka odlazimo prema pristaništu Punta Sabbioni. Ukrcaj na brod i polazak na otoke venecijanske lagune. Posjetiti ćemo otok Murano, otok smeđih boja i poznatih radionica stakla. Poslušati interesantne povijesne priče na koji način je otok Murano postao otok staklara, pogledati prezentaciju izrade predmeta od stakla u staklarskoj radionici uz mogućnost kupnje. Ukrcavamo se natrag na brodić i plovimo do najšarenijeg otoka lagune. Otok Burano prepoznatljiv po svojim šarenim kućama te poznat po izradi čipke. Slobodno vrijeme za otkrivanje skrivenih ulica, pronalaženje najšarenije kuće na otoku, kupnju kolačića Bussolai Buranelli ili čipke. Zadnji ćemo posjetiti otočić Torcello - najstariji naseljeni otok lagune. Posjet katedrali Santa Maria Assunta. Jedan od najvećih zaljubljenika u ovaj otočić je bio i američki književnik Ernest Hemingway. U poslijepodnevnom satima slijedi vožnja brodom do pristaništa Punta Sabbioni. Vožnja autobusom do obližnjeg Noventa di Piave Designer Outlet centra. U njemu vas očekuje više od 130 luksuznih brendiranih trgovina sa artiklima sniženim čak do 70%, koji će sada biti još dodatno sniženi. Prada, Gucci, Armani, Furla, Burberry samo su neki od brendova koje ovdje možete pronaći. Pripremili smo samo za vas kartice sa dodatnim popustom od 10 % na neke od trgovina unutar Outlet centra. Odmorite se od shoppinga u nekom od barova i restorana koji se tamo nalaze. Nastavak vožnje autobusom prema Rijeci i otoku Krku. Dolazak na mjesto polaska je predviđen u večernjim satima.

Cijena: **500,00 kn** iz Rijeke / **520,00 kn** iz Krka **po osobi u 1/2 sobi** (min. 40 putnika)

Nadoplata za jednokrevetnu sobu: 130,00 kn po osobi.

POPUSTI: djeca do 12 godina na pomoćnom ležaju = 10 % popusta, odrasla osoba na pomoćnom ležaju = 5 % popusta.

CIJENA UKLJUČUJE:

- prijevoz autobusom prema programu
- smještaj na bazi 1 noćenja sa doručkom u hotelu 3* u okolici Venecije u dvokrevetnoj sobi
- voditelja putovanja,
- brodić / vaporetto na relaciji: Punta Sabbioni - Venezia - Punta Sabbioni
- brodić / vaporetto na relaciji: Punta Sabbioni - Murano - Burano - Torcello - Punta Sabbioni
- organizacija i priprema putovanja

CIJENA NE UKLJUČUJE:

- ulaznice za kulturno - povijesne spomenike



Valentino u Budimpešti

termin: 15.02. - 16.02.



1. dan

Polazak sa autobusnog kolodvora Krk u 04:00 sati i iz Rijeke (Žabica) u 05:00 sati. Vožnja autobusom kroz Gorski Kotar prema Zagrebu i dalje u pravcu Čakovca i graničnog prijelaza Goričan. Vožnja kroz Mađarsku uz usputna zaustavljanja. Dolazak u Budimpeštu u kasno poslijepodne. Smještaj u hotel.

Slobodno vrijeme za vlastite programe. Mogućnost odlaska na romantičnu vožnju brodom po Dunavu. Plovidba po "glavnoj ulici" Budimpešte u kojoj možete uživati u imponantnim, predivnim zgradama peštanske i budimske strane i ujedno upoznati budimpeštanske mostove. Program uključuje vožnju u trajanju 1 sat, lokalnog vodiča i čašu šampanjca. Noćenje.

2. dan

Doručak. Nakon doručka slijedi susret sa lokalnim vodičem na hrvatskom jeziku pješice i autobusom. Moći ćete čuti zanimljive priče o povijesti mađarske države i Budimpešte, o svakodnevnici mađara, slikati se na čuvenom trgu Heroja, diviti se „po mišljenju mađara, najljepšem parlamentu u Evropi, prošetati se Budimom uz ribarsku utvrdu, a ako će vrijeme dopustiti također i kušati čuvene kremšnite carice Sissi te još puno toga... Nakon razgleda glavnih znamenitosti grada slijedi slobodno vrijeme u centru za ručak i sl.

Slijedi vožnja autobusom do mjesta Siofok, grada kojeg mađari nazivaju Iglavnim gradom Balatona!. Kratko slobodno vrijeme za šetnju ili ručak u restoranu. Nastavak vožnje autobusom prema Hrvatskoj. Predviđeni dolazak na mjesto polaska je u kasnim večernjim satima.

Cijena: **695,00 kn** iz Rijeke / **715,00 kn** iz Krka **po osobi** (minimalno 40 putnika)

Nadopлата za jednokrevetnu sobu: 250,00 kn po osobi.

POPUSTI: djeca do 2 godine u pratnji dvije odrasle osobe putuju besplatno, djeca do 12 godina starosti u pratnji dvije odrasle osobe u trokrevetnoj sobi imaju 10% popusta. Odrasla osoba u trokrevetnoj sobi po redovnoj cijeni.

CIJENA UKLJUČUJE:

- prijevoz turističkim autobusom prema programu
- voditelja putovanja tijekom puta
- lokalnog vodiča u Budimpešti
- 1 noćenje sa doručkom u Hotelu 3* / 4* u Budimpešti
- jamčevno osiguranje, troškove organizacije i prodaje aranžmana

CIJENA NE UKLJUČUJE:

- ulaznice za objekte koji se fakultativno posjećuju
- putno zdravstveno osiguranje i osiguranje od otkaza: 38,00 kn po osobi (preporuka)
- vožnju brodom po Dunavu uz čašu šampanjca sa lokalnim vodičem: 14 € (uplata na licu mjesta) - minimum 30 prijavljenih



Dan žena u Italiji

Bologna - Rimini - San Marino - Chioggia i shopping u Outletu Mcarthurglen Noventa Di Piave

termin: 06.03. - 08.03.2020.

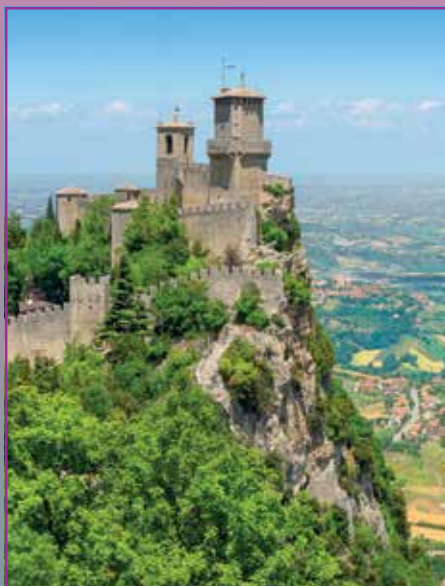

1. dan: KRK / RIJEKA - BOLOGNA - RIMINI

Polazak iz Krka u 05:00 sati s autobusnog kolodvora, a iz Rijeke (Žabica) u 06:00 sati (mogući ukrcaj na Vratima Jadrana). Ugodna vožnja prema Italiji uz kraća zaustavljanja tijekom puta. Bologna je poznata kao najstariji sveučilišni grad, a nalazi se u talijanskoj regiji Emilia Romagna. Bologna je također poznata po njegovanju tradicije u gastronomiji i brojnim malim obrtima i dućanima sa kvalitetnom talijanskom hranom, a nedavno otvoreni svjetski tematski park hrane u Bologni "Fico-Eataly World" to i potvrđuje. Upoznavanje grada s voditeljem putovanja: Piazza Maggiore, Neptunova fontana, Palazzo Comunale, Sveučilište, Katedrala Sv. Petronija, Tornjevi Garise... Slobodno vrijeme za talijanski cappuccino ili ručak u nekom od restorana gdje možete vidjeti kako žene ručno mijese tagliatelle, uživanje u prekrasnoj arhitekturi, arkadama, starim kućama s drvenim krovovima... Nastavak putovanja do Riminija. Odlazak prema hotelu i smještaj. Večera uz muziku u živo jer danas slavimo naš dan. Mogućnost nastavka zabave u diskoteci Carnaby ili u nekom drugom lokalnu. Noćenje.

2. dan: RIMINI - SAN MARINO - RIMINI

Doručak. Razgled Riminija, rodnog mjesta poznatog režisera Federica Fellinija: hram Malatesta, poznatiji kao Il Duomo koji je sagrađen u 14. stoljeću i u kojem se nalaze freske slavnog talijanskog gotičkog slikara Giotto - Augustov slavluk, najstariji preživjeli rimski slavluk na svijetu podignut 27. godine p.n.e. - Tiberijev most preko rijeke Marechije s pet polukružnih lukova, građen od istarskog kamena. Slobodno vrijeme. Preostali dio dana iskoristit ćemo za odlazak u San Marino državu brojnih ljepota, ujedno i treću najmanju državu u Europi. San Marino zauzima oko 62 km², treća je najmanja država u Europi, nakon Vatikana i Monaka. Prema legendi stoji da ju je osnovao klesar Marin s otoka Raba 301. godine, koji je sa svojim prijateljem Leom krenuo za Rimini. Zbog progona kršćana koji je potom uslijedio, sklonio se na obližnje brdo Monte Titano, gdje je izgradio kapelicu koja danas čini jezgru grada San Marina. Središte grada San Marino štite tri tornja na vrhovima Monte Titana: Guaita, Cesta i Montale. Razgled grada: Bazilika Sv. Marina koja, uz Crkvu sv. Petra, predstavlja i najvažniju crkvu u gradu, Gradske vijećnice, zidine grada s tornjevima, Palazzo Publico, trg Garibaldi ... Slobodno vrijeme za kavu, ručak ili uživanje u kupovini u tax free zoni. Ovo je pravi shopping raj za žene... Slijedi vožnja prema Rimini-u. Povratak u hotel i večera. Noćenje.

3. dan: RIMINI - CHIOGGIA - RIJEKA/ KRK

Doručak. Odlazak iz hotela. Odlazak prema Chioggi. Dolazak u slikovitu Chioggiu koju nazivaju Venecijom u malom. Šetnja glavnom ulicom Corso del Popolo, gdje ćete moći vidjeti i najznačajnije znamenitosti ovog gradića: katedrala Santa Maria Assunta koju je radio Badassarre Longhena s romaničkim zvonikom, Tempietto di San Martino, bazilika San Giacomo, crkva San Andrea s tornjem na kome se nalazi najstariji satni mehanizam na svijetu. Moći ćete vidjeti vrlo zanimljivu i šaroliku ribarnicu. Nezaboravan je Kanal Vena, najvažniji gradski kanal, gdje maloprodaja ribe traje od davnina. Na kraju razgleda preporučamo posjet dominikanskom samostanu San Domenico gdje ćete moći vidjeti djela Carpaccia (S. Paolo, posljednje djelo iz 1520. godine) i djelo Jacopa Tintoretta te najstariji drveni križ s Kristom. Slobodno vrijeme za vlastito uživanje u slikovitom gradu prepunom kanala i mostova. Preporučamo riblji ručak u jednom od restorana. Slijedi nastavak vožnje prema Noventa di Piave Designer Outletu. U njemu vas očekuje više od 130 luksuznih brendiranih trgovina sa artiklima sniženim čak do 70%, koji će sada biti još dodatno sniženi. Prada, Gucci, Armani, Furla, Burberry samo su neki od brendova koje ovdje možete pronaći. **Pripremili smo samo za vas kartice sa dodatnim popustom od 10 % na neke od trgovina unutar Outlet centra.**

Cijena: **935,00 kn** iz Rijeke / **955,00 kn** iz Krka **po osobi u 1/2 sobi** (minimalno 40 putnika)

Nadoplata za jednokrevetnu sobu: 250,00 kn po osobi.

CIJENA UKLJUČUJE:

- prijevoz turističkim autobusom prema programu putovanja
- 2 noćenja s uslugom polupansiona (doručak i večera) u hotelu 3* u dvokrevetnim sobama na Rimini rivijeri
- muzika uživo za Dan žena uz večeru
- razglede prema programu
- voditelja putovanja
- jamčevno osiguranje, troškove organizacije i prodaje
- putno zdravstveno osiguranje i osiguranje od otkaza

Međugorje – Kotor – Gospa od Škrpjela

Putevima svjedočanstva u Zaljev hrvatskih svetaca

termin: 27.03. - 29.03.2020.



1. dan: KRK / RIJEKA – MEĐUGORJE

Polazak u 08:00 sati iz Krka i u 09:00 sati iz Rijeke. Vožnja prema jugu uz usputna zaustavljanja. Dolazak u Međugorje u kasnim poslijepodnevним satima. Smještaj u pansionu u Međugorju. Večera. Mogućnost odlaska na večernju misu. Noćenje.

2. dan: MEĐUGORJE

Nakon doručka slijedi odlazak na Brdo Ukazanja (Podbrdo) ili na jutarnju misu. Slobodno vrijeme za osobne programe, šetnju ili molitvu... U poslijepodnevним satima slijedi vožnja prema crnogorskoj granici. Smještaj u hotel 3* u okolici Kotora, večera i noćenje.

2. dan: MEĐUGORJE – KOTOR – OTOČIĆ GOSPE OD ŠKRPJELA – PERAST

Doručak. Nakon doručka slijedi vožnja prema Kotoru, gradu koji je opasan starim, 4 km dugim zidinama te je pod zaštitom UNESCO-a. Po dolasku u Kotor slijedi šetnja gradom uz mogućnost posjeta katedrali sv. Tripuna. Slobodno vrijeme. Slijedi odlazak na vožnju brodom do otočića Gospe od Škrpjela. Razgled poznatog Marijanskog svetišta. Čitav otočić doima se kao oaza u kojoj je vrijeme stalo. O prošlim vremenima i rijekama ljudi koji su ovuda prošli svjedoče brojni zavjetni darovi iz svih krajeva svijeta. Posjet gradiću Perastu. Nastavak vožnje prema Rijeci i Krku uz usputna zaustavljanja. Dolazak na mjesto polaska u ranim noćnim satima.

Cijena: **1.190,00 kn** iz Rijeke / **1.220,00 kn** iz Krka **po osobi** (minimalno 40 putnika)

Nadoplata za jednokrevetnu sobu: 160,00 kn po osobi.

CIJENA UKLJUČUJE:

- prijevoz turističkim autobusom prema programu
- razglede prema programu
- voditelja putovanja
- smještaj na bazi 1 polupansiona u pansionu u Međugorju u dvokrevetnoj sobi
- smještaj na bazi 1 polupansiona u hotelu 3* u okolici Kotora u dvokrevetnoj sobi
- vožnju brodom Kotor - Perast - otočić Gospe od Škrpjela
- jamčevinu i organizaciju putovanja

CIJENA NE UKLJUČUJE:

- ulaznice za objekte koji se posjećuju tijekom razgledavanja (crkvicu Gospe od Škrpjela, katedralu sv. Tripuna,..)



Provansa i Azurna obala

termin: 14.04. - 19.04.2020.



1. dan: RIJEKA – NICA

Polazak u ranim jutarnjim satima (05:30) sa Autobusnog kolodvora Žabica. Vožnja kroz Sloveniju i Italiju uz usputna zaustavljanja i pauze za odmor i marendu. Dolazak u Nici u kasnim popodnevним satima. Smještaj u hotel. Odmor. Odlazak u kratku večernju šetnju gradom: Trg Cours Saleya, Palača Lascaris, Katedrala Sainte - Reparat, Trg Sv. Franje. Slobodno vrijeme za večeru i večernje aktivnosti. Noćenje.

2. dan: ST. MAXIMIN – LA – SAINTE – BAUME /AIX – EN – PROVENCE/ AVIGNON

Nakon doručka odlazimo prema mjestu St. Maximin - la - Sainte - Baume kojim dominira prekrasna bazilika posvećena Mariji Magdaleni. Mjesto je naseljeno još za vrijeme Rimljana, pronađeni su i ostatci rimske vile u središtu mjesta, a tuda je prolazila važna prometnica, cesta Via Aurelija. Razgled katedrale i šetnja mjestom. Odlazak prema gradiću Aix - En - Provence, jednom od najljepših mjesta Provanse u kojem se nalazi najbolja tržnica pokrajine. Grad je ime dobio po termalnim vrelima koja još uvijek teku, a proslavio ga je u 19. st slikar Paul Cezanne. Šetnja gradom: Corus Mirabeau glavna aleja, katedrala sa poznatom krstionicom, ulica Gaston de Saporte, najživlja ulica grada...slobodno vrijeme za ručak. Polazak prema Avignonu. Smještaj u hotel. Slobodno vrijeme za večeru. Noćenje.

3. dan: AVIGNON – COUSTELLET – ROUSSILLON – GORDES – AVIGNON

Nakon doručka odlazak u razgled Avignona, jednog od najljepših gradova Provanse, koji je poznat i kao "papinski grad", a tu titulu zaslužio je statusom iz 14. st. Grad okružuju zidine dužine 4,5 km. Vidjet ćemo Papinsku palaču (*opcija*) koja je pod zaštitom UNESCO-a, katedralu Notre Dame des Doms, most Saint Benezet, Petit Palais, kao i trg Horloge, jedan od najvećih trgova grada s brojnim restoranima i barovima. Polazak prema Coustelletu gdje ćemo posjetiti Muzej lavande (*opcija*) koji se smjestio u staroj farmi obitelji koja se bavi proizvodnjom simbola Provanse. Slijedi odlazak do obližnjeg mjesta Roussillon, prekrasnog gradića smještenog na veličanstvenim crvenim stijenama s kojih se pruža prekrasan pogled na okolicu. Pauza za ručak. Odlazak do Gordesa, gradića smještenog na brežuljku s pogledom na okolne vinograde i maslinike. Gotovo sve male uske i kamene uličice vode do renesansnog dvorca iz 16. st u samom srcu mjesta. Povratak prema hotelu u Avignonu. Slobodno vrijeme za večeru. Noćenje.

4. dan: PONT DU GARD – UZES – ARLES – AVIGNON

Nakon doručka odlazak prema mostu Pont du Gard (*opcija*), najočuvanije građevine iz rimskog perioda iz 1. st koja je služila kao most i akvadukt, a danas je jedan od najposjećenijih francuskih spomenika. Slijedi odlazak do Uzesa, jednog od najbolje očuvanih gradova južne Francuske. Šetnja gradom koji živi tijekom cijele godine, a posebno je živopisna tržnica Plas o Erbe, mjesto koje je bilo izvorište za rimski akvadukt. Popodne ćemo posjetiti Arles na rijeci Rone, grad kojeg krase mnogobrojni rimski spomenici i po ljepoti poznate Arlezijanke. Po dolasku u Arles, grad u kojem se danas odvija najpoznatiji fotografski festival u Francuskoj i gdje se nalazi najpoznatija škola fotografije, prošetat ćemo starim središtem grada, od katedrale St. Trophime, preko rimske Arene do Place Forum (na njemu se nalazi poznati kafić sa slavne slike Vincenta Van Gogha "Le Café de Nuit"). Povratak prema hotelu. Slobodno vrijeme za večeru. Noćenje.

5. dan: AVIGNON – AIGUES MORTES – CANNES – NICA

Nakon doručka odlazak iz hotela. Odlazak prema gradu Aigues Mortesu, gradu iz kojega je Luj IX. kretao na križarske pohode u 13. stoljeću, okruženom debelim gradskim zidinama i tornjevima, te važnom središtu proizvodnje soli. Razgled zidina uz voditelja putovanja (*opcija*). Šetnja gradskom jezgrom do trga Place Saint-Louis, prepunog restorana i kafića. Nastavljamo vožnju kroz područje nacionalnog parka La Camargue, kraj delte rijeke Rone, s očuvanim biljnim i životinjskim svijetom, slanim močvarama, konjima, bikovima i ružičastim plamencima. Dolazak u Cannes u popodnevним satima. Grad na Azurnoj obali poznat je po filmskom festivalu, a prepun je jahti, luksuza i svjetskog jet seta. Razgled grada: La Croisette poznata avenija, Festivalska palača, Meynadier ulica, Notre Dame De L'Esperance... Polazak prema hotelu u Nici. Slobodno vrijeme za večeru. Noćenje.

6. dan: NICA – RIJEKA

Nakon doručka imat ćemo još malo slobodnog vremena za šetnju gradom, prije svega čuvenom šetnicom Promenade des Anglais ili starim gradom u kojem se nude razni začini Provanse. Vožnja kroz Francusku, Italiju i Sloveniju uz usputna zaustavljanja za odmor i pauze. Dolazak u Rijeku u kasnijim večernjim satima.

CIJENA NE UKLJUČUJE:

- ulaznice i stručno vodstvo za muzeje, izložbe i kulturno-povijesne spomenike koje nisu navedene kao uključene
- fakultativne sadržaje i sve što nije navedeno pod cijena uključuje (za svaki fakultativni posjet broj prijavljenih osoba mora biti najmanje 20)
- troškove osobnih narudžbi
- policu putnog osiguranja i otkaz putovanja - 49 kn (grupna policna osiguranja)

INFORMATIVNE CIJENE ULAZNICA (stanje iz travnja 2019.):

- muzej lavande u Coustelletu: 6 € po osobi (za grupu od min. 20 osoba)
- Papinska palača u Avignonu i most Saint Benezet: 11,60 € (za grupu od min. 20 osoba)
- Razgled Avignona, Papinske palače i mosta Saint Benezet uz stručno lokalno vodstvo: 160 € za grupu do 25 osoba, 320 € za dvije grupe (preko 25 osoba)
- Pont du Gard: 6 € po osobi (za grupu od min. 20 osoba)
- Zidine u Aigues Mortesu 6,5 € po osobi (za grupu od min. 20 osoba)

Cijena: **2.900,00 kn po osobi u 1/2 sobi** (minimalno 40 putnika)

Nadoplata za jednokrevetnu sobu: 1080,00 kn po osobi.

CIJENA UKLJUČUJE:

- prijevoz visokokvalitetnim turističkim autobusom koji zadovoljava zakonske propise za međunarodni prijevoz (2 vozača)
- voditelja putovanja (pratitelja putovanja)
- smještaj u hotelu Annexe 3* u Nici na osnovi 2 noćenja s doručkom i u hotelu Ibis Avignon Pont de L'Europe 3* u Avignonu na osnovi 3 noćenja s doručkom
- sve razglede prema programu osim opcija (s voditeljem putovanja)
- boravišnu pristojbu, troškove organizacije, osiguranje jamčevine osiguranje od odgovornosti, organizacija puta

Sicilija

termin: 28.04. - 03.05.2020.

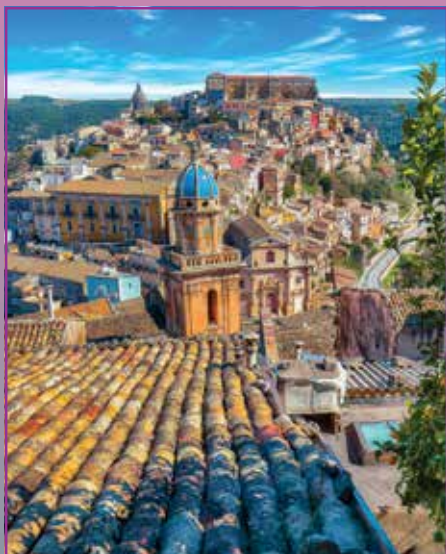

1.dan: KRK/RIJEKA – CIVITAVECCHIA/NAPOLI

Polazak autobusom iz Krka i Rijeke oko ponoći uz mogućnost ukrcaja putnika na Vratima Jadrana. Vožnja kroz Sloveniju i Italiju uz usputna zaustavljanja radi odmora do Civitavecchie/Napoli-a. Ukrcaj u četverokrevetne unutarnje kabine. Noćenje na brodu.

2.dan: PALERMO – MONREALE – AGRIGENTO – CATANIA/TAORMINA

Iskrcaj s broda u jutarnjim satima. Pogled na Palermo je prekrasan u trenu kada brod pristaje, pa budite spremni s vašim kamerama i fotoaparatom. Krećemo autobusom prema Monrealu. Po dolasku slijedi razgled gradića i slobodno vrijeme za talijanski capuccino na trgu. Odlazak prema Agrigentu. Po dolasku posjet antičkom lokalitetu s lokalnim vodičem: Dolina hramova, Jupiterov, Junonin, Herkulov, Hram Sioskura. Ako možda niste ljubitelj hramova sigurno ovo mjesto nije promašaj za vas, jer trenutak kada pogledate u daljinu s hrama je toliko veličanstven da možete osjetiti moć koju su imali tadašnji imperatori. Pauza za ručak u lokalnom restoranu. Nastavljamo prema Cataniji/Taormini. Odlazak u hotel 3*/4*. Smještaj. Noćenje.

3.dan: CATANIA/TAORMINA – SIRACUSA

Doručak. Slijedi odlazak u razgled Catanie: Katedrala u kojoj se nalazi kapelica Sv. Agate, zaštitnice grada, potom Litorno, kip slona, dio grada u baroknom stilu s građevinama od smeđeg vulkana, Palazzo delle Scienze, amfiteatar, kazalište. Krećemo autobusom prema Siracusi, koja je bila najznačajniji grad u pokrajini koju su Grci prozvali Magna Grecia. Obilazak arheološkog parka s brojnim znamenitostima, te središta grada koji je smješten na otoku Ortigia u pratnji lokalnog vodiča. Ondje se nalazi povijesna jezgra u kojoj je smještena čuvena Artezijina fontana - Gradska vijećnica i ostaci Apolonovog - za koji se vjeruje da je najstariji grčki hram na Siciliji. Predivna je Siracusa, toliko da ćete se odmah prisjetiti scena iz filma "Malena" ili naše reklame za Mortadelu. Povratak u hotel, mogućnost odlaska na sicilijansku večeru sa muzikom na agroturističkom gospodarstvu. Povratak u hotel. Noćenje.

4.dan: CATANIA/ TAORMINA – ETNA – PALERMO

Doručak. Vožnja autobusom do slikovite TAORMINE, jednog od najljepših gradića Italije, izgrađenog na brdu Monte Tauro s kojeg se pruža fantastičan pogled na okolice. Šetnja Taorminom. Uzmite si vremena za grad u kojem ćete poželjati ostati. Odlazak do Etne - najvišeg aktivnog vulkana u Europi. Cesta nas vodi crnim krajolikom kojim je nekada prolazila užarena lava. Na 100 metara nadmorske visine prestaje vegetacija, te su prema vrhu vulkana samo ostaci lave i pepela. Izlet se odvija u skladu s vremenskim prilikama. Ako su povoljne, autobus će doći do 1800 m/nm do kratera Silvestri, ili će voziti naseljima u podnožju. Ne propustite uspon žičarom na Etnu uz uspon na 2.500 n/v. (doplata). Slobodno vrijeme možete iskoristiti za kupnju vina u vulkanskoj lavi ili pak slikanje na krateru. Odličan osjećaj! Nastavljamo prema Palermu. Po dolasku smještaj u hotel. Slobodna večer. Probajte cannole! Sicilijanski specijalitet - doslovno. Noćenje.

5.dan: PALERMO

Doručak. Razgled Palerma s lokalnim vodičem - glavnog grada Sicilije koji čuva tragove svoje burne prošlosti: Katedrala - Kraljevska palača - Cappella Palatina - Teatro Massimo - Crkva Martorana - Piazza del Comune s fontanom "Srama". Slobodno vrijeme. Ukrcaj na brod-trajekt (unutarnje četverokrevetne kabine) u večernjim satima, polazak broda prema voznom redu. Smještaj u kabine. Noćna plovidba.

5.dan: CIVITAVECCHIA/NAPULJ – PRATO – RIJEKA/KRK

Iskrcaj sa broda u Civitavecchia/Napulju. Polazak prema Krku uz usputna zaustavljanja. Dolazak se očekuje u ranim noćnim satima.

Cijena: **3.450,00 kn po osobi u 1/2 sobi** (minimalno 45 putnika)

Nadoplata:

- za jednokrevetnu sobu: 420,00 kn po osobi; za jednokrevetnu unutarnju kabinu: 710,00 kn po osobi; za dvokrevetnu unutarnju kabinu: 260 kn po osobi; za trokrevetnu unutarnju kabinu: 110 kn po osobi

CIJENA NE UKLJUČUJE:

- ulaznice za katedralu u Monrealu: cca 4,00 €, katedralu u Palermu: cca 2,00 € (informativna cijena ulaznica)
- doplata za žičaru na Etnu: cca. 32,00 € (na licu mjesta)
- doplata za večeru sa muzikom na agroturističkom gospodarstvu

CIJENA UKLJUČUJE:

- prijevoz turističkim autobusom prema programu,
- dva noćenja na brodu u četverokrevetnim unutarnjim kabinama
- dva noćenja s doručkom u hotelu 3*/4* u okolici Catanije /Taormine u dvokrevetnim sobama
- jedno noćenje s doručkom u hotelu 3*/4* u okolici Palerma u dvokrevetnim sobama
- razgledi i izleti prema programu,
- lokalni vodič u Palermu, Siracusi i Dolini hramova
- ulaznica za Dolinu hramova i arheološki park u Siracusi
- voditelja tijekom putovanja,
- pripremu, organizaciju i jamčevinu putovanja

Italija i Švicarska

Milano - Lago Maggiore - posjet muzeju švicarske čokolade - Lugano

termin: 01.05. - 03.05.2020.



1. dan: KRK/RIJEKA – MILANO

Polazak autobusom iz Krka u 05:00 sati, a iz Rijeke u 06:00 sati. Vožnja kroz Sloveniju i dalje kroz Italiju uz usputna zaustavljanja do Milana. Po dolasku u Milano odlazimo u centar grada te ćemo u oratnji vođenju posjetiti najvažnije znamenitosti grada. Krećemo od Duoma- milanske katedrale, jedne od najljepših gotičkih katedrala na svijetu. Izgrađena je od bijelog mramora, a njezina čipkasta vanjšina ostavlja nezaboravan dojam. Moći ćete vidjeti Vittorio Emanuele, galeriju sa skupim restoranima i trgovinama, milansku opernu kuću Scala. Jedan od simbola Milana je svakako Dvorac obitelji Sforza, utvrda, koji se počeo graditi 1358. godine, a završen je deset godina kasnije.

Sagrađila ga je jedna od najpoznatijih talijanskih obitelji koja je učinila Milano jednim od sjedišta talijanske renesanse. Nekada službena rezidencija milanskih vojvoda, danas je muzej i galerija. Ova građevina u Milanu jedna je od najvećih tvrđava u Europi, sa čak 12 bastiona i velikim lijepo uređenim parkom. Slobodno vrijeme za šetnju gradom, ručak ili shopping. Odlazak u hotel. Noćenje.

2. dan: ŠVICARSKA

Doručak. Slijedi vožnja prema švicarskoj granici te švicarskom kantonu Ticino. Odlazimo do mjesta Caslano u kojem ćemo posjetiti muzej švicarske čokolade. Ovo je pravi raj za slatkooljupce. Mogućnost kupnje originalnih čokolada u tvorničkom dućanu. Slijedi vožnja prema gradu Lugano. Gradić poznat kao švicarski Monte Carlo, na obali jezera Lago di Lugano, odiše istinskim duhom Švicarske. Moći ćete vidjeti renesansnu katedralu Svetog Lovre odakle možete fotografirati nezaboravnu panoramu grada, planinskih vrhova i kristalnog jezera. Običi ćemo i Trg Riforma, gradsku vijećnicu i znamenite velike šahovske ploče. Slobodno vrijeme za ručak i šetnju ovim prekrasnim gradom. Preporučamo odlazak žičarom na Monte Bre iznad Lugana, na 933 m nadmorske visine, sa kojeg se pruža prekrasan pogled na jezero Lugano i na Alpe koji će vam ostati dugo u sjećanju. Slijedi povratak u Milano. Povratak u hotel i slobodno vrijeme za vlastite programe. Noćenje.

3. dan: MILANO – STRESA – ZAGREB

Doručak. Odlazak u Stresu. Stresa je gradić poznat po vilama izuzetne arhitekture i vegetacije. Grad se ponosi brojnim posjetiteljima i piscima koji su svojim perom širili njegovu slavu. Jedan od njih je i Ernest Hemingway koji je ovdje pronašao dio svoje inspiracije za roman "Zbogom oružje". Izlet brodom (uz doplatu) po jezeru s posjetom prekrasnim, a ne tako poznatim Boromejskim otocima Bella i Dei Pescatori. Isolla Bella je otok sa palačom iz 1632. godine. Vrtovi se stepenasto spuštaju 37 metara i imaju čak 10 terasa. Otok Dei Pescatori ima 33 stanovnika i jedini je otok od Boromejskih otoka koji je naseljen tijekom cijele godine. Tipično ribarsko selo sa suvenirnicama i restoranima. Povratak na obalu Strese, slobodno vrijeme za šetnju Stresom te polazak za Hrvatsku. Dolazak u Rijeku i Krk očekuje se u kasnim večernjim satima.

Cijena: **1.095,00 kn** iz Rijeke / **1.125,00 kn** iz Krka **po osobi** (minimalno 40 putnika)

Nadoplata za jednokrevetnu sobu 355,00 kn po osobi. Trokrevetne sobe na upit.

POPUSTI: jedno dijete do 11,99 god. na pomoćnom ležaju u trokrevetnoj sobi ima 10% popusta

CIJENA UKLJUČUJE:

- prijevoz turističkim autobusom prema programu,
- smještaj u Milanu u hotelu 3*/4* u dvokrevetnoj sobi na bazi 2 noćenja s doručkom,
- razgledi prema programu,
- ulaznicu za posjet muzeju čokolade
- voditelja putovanja,
- pripremu, organizaciju i jamčevinu putovanja

CIJENA NE UKLJUČUJE:

- metro 1,50 € po osobi jedan smjer
- žičara u Luganu za planinu Monte Bre, povratna karta 25 CHF (*grupa cijena*) - plaća se na licu mjesta
- boravišna pristojba 1,5 € po osobi po noćenju - obavezna doplata u hotelu
- putno osiguranje
- vožnja brodom na Boromejske otoke 9 € po osobi
- ulaznice za objekte koji se posjećuju tijekom razgleda: posjet palači na otoku Isola Bella: 16 € po osobi (djeca do 6 god. - besplatno, a od napunjenih 6 do 15 god. plaćaju 9,50 €); ulaznicu za Katedralu Duomo u Milanu - 3 € po osobi



DALEKA PUTOVANJA

Filipini

Manila i Boracay

termin: 02. - 09.11.2019.

Filipini – treća po veličini zemlja engleskog govornog područja na svijetu i jedina katolička u Aziji. Zemlja bogate povijesti koja kombinira azijske, europske i američke utjecaje. Zemlja sa više od sedam tisuća otoka, kristalno čistim morem, prašumama, netaknutom prirodom i zelenim rižinim poljima. Zemlja gdje će vas iznenaditi njihovo poštovanje prema turistima, njihova dobrodošlica/gostoprimstvo. Zemlja koja ima najduži Advent na svijetu, a započinje sa prvim „-ber“ mjesecom, mjesecom rujnom - „Septem-ber“. Ukratko zemlja koja nikog ne ostavlja ravnodušnim. Saznajte zašto.

1. dan

Sastanak putnika dva sata prije polijetanja zrakoplova u Zračnoj luci Franjo Tuđman sa voditeljem putovanja. Preuzimanje dokumenata i check in. Polet zrakoplova prema Manili sa jednim presjedanjem.

2. dan

Po slijetanju u Manilu, nastavak putovanja prema filipinskom otoku Boracay. Zbog bijelih pješčanih plaža, Boracay je više puta nagrađivan kao najbolji otok na svijetu. Obzirom na brzorastući turizam i pogoršanje okolišnih uvjeta, predsjednik Filipina je u veljači 2018. rekao da planira zatvoriti otok. Već u travnju je to i napravio - zatvorio kompletno cijeli otok na 6 mjeseci. Danas je otok potpuno opremljen svom potrebnom infrastrukturom, preuređen i spreman za doček turista (limitiran broj dolazaka na otok). Transfer do hotela 4*. Check in u hotelu. Noćenje.

3. dan

Doručak u hotelu. Dan rezerviran za odmor od putovanja i istraživanje ljepota ovog otoka u vlastitom aranžmanu ili sa voditeljem putovanja uz obaveznu sunčanu zaštitu. Predlažemo večeru u jednom od mnogih azijskih restorana/kuhinja u blizini hotela. Noćenje.

4. dan

Doručak u hotelu. Odlazak na izlet s brodom i otkrivanje predivnih arhipelaga, smaragdno-tirkiznih laguna i visokih litica na otoku. Organizirani ručak. Ostatak dana slobodan za uživanje i odmaranje. Noćenje.

5. dan

Doručak. Odjava iz hotela i transfer do zračne luke. Polet zrakoplova prema Manili. Manila - grad koji je pretrpio sve katastrofe koje ljudi i priroda mogu baciti na njega, a danas pravi azijski megapolis. Makati - grad u gradu, Wall Street Filipina, gdje neboderi dodiruju nebo, a u sredini prekrasan park, obavijen shopping centrima gdje se i najbolje shoppingholičarke izgube. S druge strane sirovo siromaštvo koje je već stoljećima prisutno. U sljedećih par dana imati ćete priliku doživjeti sav sjaj i bijedu tog grada. U svakom slučaju grad u kojem ćete se osjećati sigurno i dobrodošlo. Po slijetanju transfer do hotela smještenog u Makatiju, prijava i slobodno vrijeme za vlastite programe. Noćenje.

6. dan

Doručak u hotelu. Odlazak na organizirani, poludnevni razgled grada sa lokalnim vodičem. Šetnja do staroga kolonijalnog grada Intramuro, španjolske arhitekture. Odlazak do gradskog trga Rizal, kineskih vrtova, poslovnih i modernih četvrti i prestižne četvrti Bonifacio. Usputno zaustavljanje na najvećem američkom groblju izvan SAD-a. Ostatak dana slobodan za vlastito istraživanje Makatija. Noćenje.

7. dan

Doručak. Predlažemo, fakultativno, odlazak u Greenhills, mjesto gdje se nalazi više od 2.000 dućana i gdje se kupuje isključivo uz cjenkanje. Mjesto gdje ćete povoljno kupiti biserne ogrlice, narukvice... ali i torbice, kožu... svih poznatih brandova. Povratak u hotel, noćenje.

8. dan

Doručak u hotelu. Odlazak na cjelodnevni izlet na najmanji aktivni vulkan na svijetu: Taal Vulcano. Taal je proglašen jednim od "Desetljetnih vulkana" u programu Desetljetnih vulkana devedesetih godina kako bi potaknuo proučavanje i praćenje vulkana. Taal je danas jedan od najuglednijih vulkana u regiji. Vožnja autobusom, te odlazak na vulkan brodom. Po dolasku na otok, penjanje na vrh vulkana pješice ili na konjima. Organizirani ručak. Povratak u hotel. Noćenje.

9. dan

Doručak u hotelu, odjava. Slobodno vrijeme za kupnju suvenira. Odlazak u zračnu luku te polet zrakoplova prema Zagrebu sa jednim presjedanjem.

10. dan

Dolazak u Zagreb.

**CIJENA UKLJUČUJE:**

- prijevoz zrakoplovom sa uključenim pristojbama zračnih luka (pristojbe su sklone promjenama kao i itinerer putovanja)
- transferi zračna luka - hotel
- zračna luka u Manili i Boracayu
- smještaj na bazi 3 noćenja s doručkom na Boracayu i 4 noćenja s doručkom u Manili (Makati) u hotelima 4*
- voditelj putovanja
- razgled grada u pratnji lokalnog vodiča
- izlet na Taal Vulcano
- putno zdravstveno osiguranje i osiguranje od otkaza
- jamčevina i organizacija putovanja

CIJENA NE UKLJUČUJE:

- ulaznice za muzeje i kulturno-povijesne spomenike
- fakultativni izleti koji nisu uključeni u program

Cijena: **15.870,00 kn po osobi u 1/2 sobi** (minimalno 20 putnika)

Nadoplata za jednokrevetnu sobu 3.980,00 kn po osobi.

DALEKA PUTOVANJA

Tajland

termin: 01.02. - 09.02.2020.

1. dan: RIJEKA – ZAGREB – BANGKOK

Transfer Rijeka - zračna luka dr. Franjo Tuđman Zagreb. Polijetanje zrakoplova Qatar Airways u 16:40h za Dohu. Dolazak u 23:15h po lokalnom vremenu, te nastavak putovanja u 2:00h prema Bangkoku.

2. dan: DOHA – BANGKOK

Dolazak u Bangkok u 12.30 po lokalnom vremenu. Nakon carinskih formalnosti sastanak sa lokalnim predstavnikom. Transfer do hotela. Prijava i smještaj u hotelu, kraći odmor te u poslijepodnevnom satima sastanak sa lokalnim vodičem. Šetnja po Khao san roudu - najpoznatijoj ulici Bangkoka. Raznovrsni restorani, mnoštvo klubova za noćne izlaske idealna su kombinacija koja u ovu ulicu dovodi turiste sa svih strana svijeta. Preko dana ova ulica je mirna, skoro pa neprepoznatljiva dok u večernjim satima započinje transformacija. U relativno kratkoj ulici naći ćete zavidan broj lokalnih restorana i barova ali i velik broj zapadnjačkih pubova – ulica gdje se može jesti i piti u svako doba dana. Povratak u hotel. Noćenje.

3. dan: BANGKOK

Doručak u hotelu. Sastanak s lokalnim vodičem, koji će vas odvesti u obilazak palača i hramova. Prvi na rasporedu toga dana biti će vam Grand Palace (Kraljevska palača). Nekada je to bilo administrativno središte te kraljevski dom dok je danas otvoreno za turistički razgled. Na hramu Waz Phra Kaew nalazi se 50 cm velik kip buddhe koji je iznimno cijenjen, te se u samom hramu ne smije fotografirati. Nakon Kraljevske palače posjetiti ćete dom ležećeg buddhe i mjesto nastanka tradicionalne tajlandske masaže - Wat Pho. Palača se nalazi 10ak minuta pješice od kraljevske palače i smatra se vodećom školom tajlandske masaže koju možete isprobati u samom hramu te samim time novčano pomoći školi i njenim učenicima. Zatim ćete posjetiti Wat Arun koji se nalazi sa suprotne strane Wat Pho, ali preko rijeke na Thonburi strani. Još jedan od hramova koji ne smijete propustiti u posjetu Bangkoku svakako je Wat Saket ili golden mount: na umjetno napravljenom brdu ovaj hram visok 58 metara pruža lijepi pogled na Bangkok. Do njega vodi 300 stepenica koje idu u krug oko hrama. Uspon je relativno lagan. Za posjet hramovima postoje pravila odijevanja te je vrlo bitno da u danu obilaska hramova budete propisno odjeveni; muškarci duge hlače i majica sa rukavima, žene bez golih ramena i prozirne odjeće... U večernjim satima svakako bi preporučili odlazak u jedan od rooftop barova. Bangkok je grad s najviše rooftop barova na svijetu, najpoznatiji od njih je onaj na vrh state towera- Lebua Skybar poznat po scenama iz filma Mamurluk. Tu su i Octave Rooftop and Lounge, Three Sixty, Above Eleven, Vertigo and Moon Bar, Cloud 47... Povratak u hotel. Noćenje.

4. dan: BANGKOK

Doručak u hotelu. Odlazak na cjelodnevni izlet u Ayutthayu. Nekada se Ayutthaya nalazila u blizini morske obale Tajlandskog zaljeva, no nasipi od riječnih nanosa udaljili su Ayutthayu od mora. Ayutthayu danas čine devastirane i stare građevine koje svjedoče o bogatoj povijesti ovog grada, koji je u 17 stoljeću bio najveći na svijetu sa milijun stanovnika. Imat ćete priliku posjetiti mnoge palače i hramove. Između ostalog posjetiti ćete Ljetnu palaču, bivšu kraljevsku palaču izgrađenu u Ayutthayu u ranom 17. st. Unutrašnjost palače je savršen spoj orijentalne i zapadne arhitekture s velikom okućnicom i velikim ribnjakom okruženim elegantnim kraljevskim zgradama za stanovanje i monumentalnim kulama. Posjetit ćete prekrasni dekor plutajućeg paviljona za Aisawan Thipaya, izgrađen u sredini ribnjaka i drugih kraljevskih rezidencija kao što su Uthayan Phusthian (vrt od sigurne zemlje), Warophat Phiman (Shining nebesko boravište), Wehart Chamrun (Nebeska Svjetlost), Saphakan Ratchprayun (Sabornice za kraljevsku obitelj) te unutarnji i vanjski dio Palače. Ayutthaya nije popularna turistička destinacija, kao što su Bangkok, Phuket ili Pattaya, ovo je za mnoge još uvijek neotkrivena znamenitost i pravo blago Tajlanda. Povratak u hotel. Noćenje.

Cijena: **8.350,00 kn po osobi** (minimalno 10 putnika*)

* prijave do 15.10.2019.

Nadoplata za jednokrevetnu sobu 1.190,00 kn po osobi.

CIJENA UKLJUČUJE:

- prijevoz zrakoplovom sa uključenim svim zrakoplovnim pristojbama
- svi transferi prema navedenom programu
- smještaj na bazi 6 noćenja s doručkom u hotelu 4* u Bangkoku
- voditelj putovanja
- izlet u Ayutthayu, Kanchanaburi, Pattayu
- razgled Bangkoka u pratnji lokalnog vodiča (na hrvatskom jeziku)
- jamčevno osiguranje, troškove organizacije organizacija putovanja

5. dan: KANCHANABURI

Doručak u hotelu, sastanak s vodičem i odlazak na izlet u Kanchanaburi. Na izletu ćete posjetiti dvije tržnice. Prva je Train market, tržnica koja se nalazi na željezničkoj pruzi. Mnoštvo egzotičnog voća i povrća biti će vam u ponudi da ih isprobate. Sljedeći susret s egzotičnim proizvodima i načinom trgovanja imat ćete na plutajućoj tržnici gdje se možete voziti po rijeci u tradicionalnim brodićima i imati priliku okusiti egzotična lokalna voća kao što su dragon fruit, lychee, jackfruit, mangosteen, pomelo, rambutan i mnoge druge. Nakon tržnice slijedi nastavak vožnje do mosta na rijeci Kwai. Panoramskom vožnjom upoznat ćete se sa povijesnim događanjima u II. Svjetskom ratu na tom području. Kraj dana rezerviran je za posjet uočištu slonova. Onim hrabrijiima ta velika krupna bića dozvolit će da ih nahrane i okupaju. Povratak u hotel. Noćenje.

6. dan: KANCHANABURI

Doručak u hotelu, sastanak s lokalnim vodičem i odlazak u Pattayu - nekada malo ribarsko selo, čiji prvi posjetitelji su bili američki vojnici, danas – jedna od najpopularnijih destinacija Tajlanda. Plaže, zabava, šoping, noćni život, različite sportske aktivnosti, od skijanja na vodi i vožnje kartinga do golfa i jahanja samo su dio doživljaja Pattaye. U pratnji lokalnog vodiča kraće upoznavanje s Pattayom te ostatak dana slobodan za provod i zabavu prema vlastitom izboru. Povratak u hotel. Noćenje.

7. dan: BANGKOK

Doručak u hotelu. Slobodno vrijeme za vlastita istraživanja grada. Jedna od znamenitosti koju vrijedi posjetiti u Bangkoku je Chinatown, jedna od najživljih zajednica Kineza van Kine. Četvrt koja vam pruža zanimljivu ponudu danju kada su ulice prepune trgovina i štandova s voćem i povrćem te raznim drugim kineskim proizvodima, dok u večernjim satima ulicama zamiraju netom pripremljena jela iz mnogobrojnih restorana. Savjetujemo vam da se prepostite isprobavanju raznovrsnih jela. Tijekom boravka svakako preporučujemo uživanje u tajlandskoj masaži. Ponekad odlična, ponekad samo dobra - masaža je dio tajlandske tradicije koju vrijedi probati. Povratak u hotel. Noćenje.

8. dan: BANGKOK – ZAGREB

Doručak u hotelu, odjava. Odlazak u zračnu luku te polet zrakoplova prema Zagrebu sa jednim presjedanjem.

9. dan: ZAGREB – RIJEKA

Dolazak u Zagreb, organizirani transfer za Rijeku.

**CIJENA NE UKLJUČUJE:**

- viza za Tajland: cijena vize 35€
- putno zdravstveno osiguranje i osiguranje od otkaza putovanja (mora se ugovoriti kod prve uplate)
- ulaznice u hramove i palače (od 1€ -15€)
- karta za javni prijevoz

Napomena: zrakoplovne pristojbe podložne su promjeni cijene do 7 dana prije putovanja. Zrakoplovni prijevoznik zadržava pravo promjene reda letenja (vremena polaska i odlaska, zračne luke...) te odgovorni organizator zadržava pravo promjene redoslijeda programa putovanja.

DALEKA PUTOVANJA

Bali



Kažu da je Bali zadnje mjesto na planeti gdje su živjeli bogovi.

Otok pun mistike, religijskih obreda karakterističnih samo za balažanski hinduizam koji nema puno dodirnih točaka s onim starijim indijskim.

Sva ta mistika, religioznost, hinduizam prisutni su na svakom uglu od crnog vulkanskog kamena na balažanskim plažama do obrednih poklona hrane i mirisnih štapića ispred svake kuće, prodavaonice i restorana.

Dolaskom na njihovu internacionalnu zračnu luku u Denpasar prvo što na tom tropskom otoku zapazite su mirisi tropa, topla vlaga pomiješana s mirisnim štapićima sandalovine i vanilije te ono što je samo karakteristično Baliju - organizirani kaos koji ide i gura naprijed. Taj kaos što vidite na svakom koraku nije onaj nervozni europski kaos, to je nasmiješeni, slatkasti, balažanski koji uvijek pomiče naprijed i neće stvoriti nervozu u nama jer ipak je to otok na kojem su obitavali bogovi.

Prije odlaska na Bali sigurno ćete na internetu vidjeti sve one slike prekrasnih vila namijenjene najvećoj dozi hedonizma i uživanja, bazeni, zgodne djevojke u bikinijima i čudni koktel u još čudnijem aranžmanu. Međutim postoji i „onaj drugi“ Bali kojeg morate upoznati sami i koji će biti prepun buke u prometu, gužve po klubovima i znojnih majica dok se penjete po rižinim poljima u središtu otoka ...to je Bali. Prirodne ljepote Balija ovisne su od doba godine ali u svakom su na svoj način jedinstvene i posebne: jutarnja šetnja po crnom pijesku dok još nema dnevne vrućine i vlage ili obilazak unutrašnjosti otoka tražeći najbolje kulise za vaše fotografije rižinih polja, hinduističkih hramova ili vodopada. Ta mjesta su već zabilježena od raznih blogera youtubera... Vrijeme je da ih zabilježite i vi.

Ozbiljan turizam na Baliju dešava se zadnjih 10-tak godina nakon filma Love eat Pray s Juliom Roberts, koja nalazi svoj smisao na jednoj od danas neposjećenijih plaža na Baliju - Padang Padang beach. Dampasan i Kuta vrve od restorana i raznovrsne turističke ponude koja sve više podsjeća na tajlandski Phuket. Kuta beach je početak balažanskog turizma, gradska plaža okružena najpoznatijim svjetskim lancima hotela u pozadini.

Na 10 min vožnje razvija se sjeverno od Kute mjesto Saminyak koje postaje mjesto modernog turizma, organiziranih restorana, odličnih barova i klubova, sa prekrasno uređenim trgovinama robe i suvenira. Saminyak je odlično mjesto za boravak koje preporučujemo gostima željnim dobrog noćnog života. Plaže Saminyak su od vulkanskog pijeska, vrve životom, klubovima, barovima i lokalnom hranom.

Canggu je smješten sjeverno od Saminyaka kojeg su okupirale surferske snage sa svih strana svijeta, voze se skuteri, na svakom skuteru su daske, živi se i diše surf lifestyle.

Život na plažama se odvija dok sunce ne uroni u Indijski ocean, nakon čega svi hrlu u okolne restorane gdje se već sa plaže osjeća miris ribe Red Snapper na roštilju koji uz njihovu domaću pivu Bintang daje potpuni doživljaj ribe na stolu.

Changgu je mjesto prepuno originalno uređenih restorana, mjesto gdje ćete odmah po dolasku napraviti fotografiju koja će biti jedna od važnih uspomena s Balija.

Na donjem dijelu otoka je i Pandawa beach, plaža s prekrasnim bijelim pijeskom što je rijetkost na Baliju. Prostrane su to plaže na kojima se tijekom dana možete sami zateći da u vašoj blizini nema baš nikoga što je u današnjem svijetu turizma prava rijetkost.

No postoji jedno mjesto na Baliju koje je manje poznato i nije objavljeno na svim portalima i profilima... Ako želite ponijeti poseban doživljaj Balija, onda bar jednu predvečer provedite gledajući zalazak sunca u Uluwatu. Uluwatu je najjužniji klif, litica na otoku, ispod kojeg surferi love svoje valove dok crveno sunce zalazi nad horizontom, a vi se nalazite u jednom od barova i ispijate svoje piće. Tamo morate doći barem dva sata prije zalaska da bi ste dobili svoje mjesto. Doživite ljepotu trenutka na posebnom komadiću bališkoga kopna. Nemojte kasniti vrijedi svakog trenutka!!!

Pozivamo vas da nam povjerite organizaciju vašeg putovanja iz snova jer Bali je otok koji živi 24/7. Otkrijte zašto.

Cijena: već od **7.500,00 kn po osobi** (individualan polazak)

CIJENA UKLJUČUJE:

- prijevoz zrakoplovom na relaciji Zagreb - Denpasar - Zagreb
- zrakoplovne pristojbe
- smještaj u hotelu 4* u 1/2 sobi
- transfer zračna luka - hotel - zračna luka



THERMANA

Laško

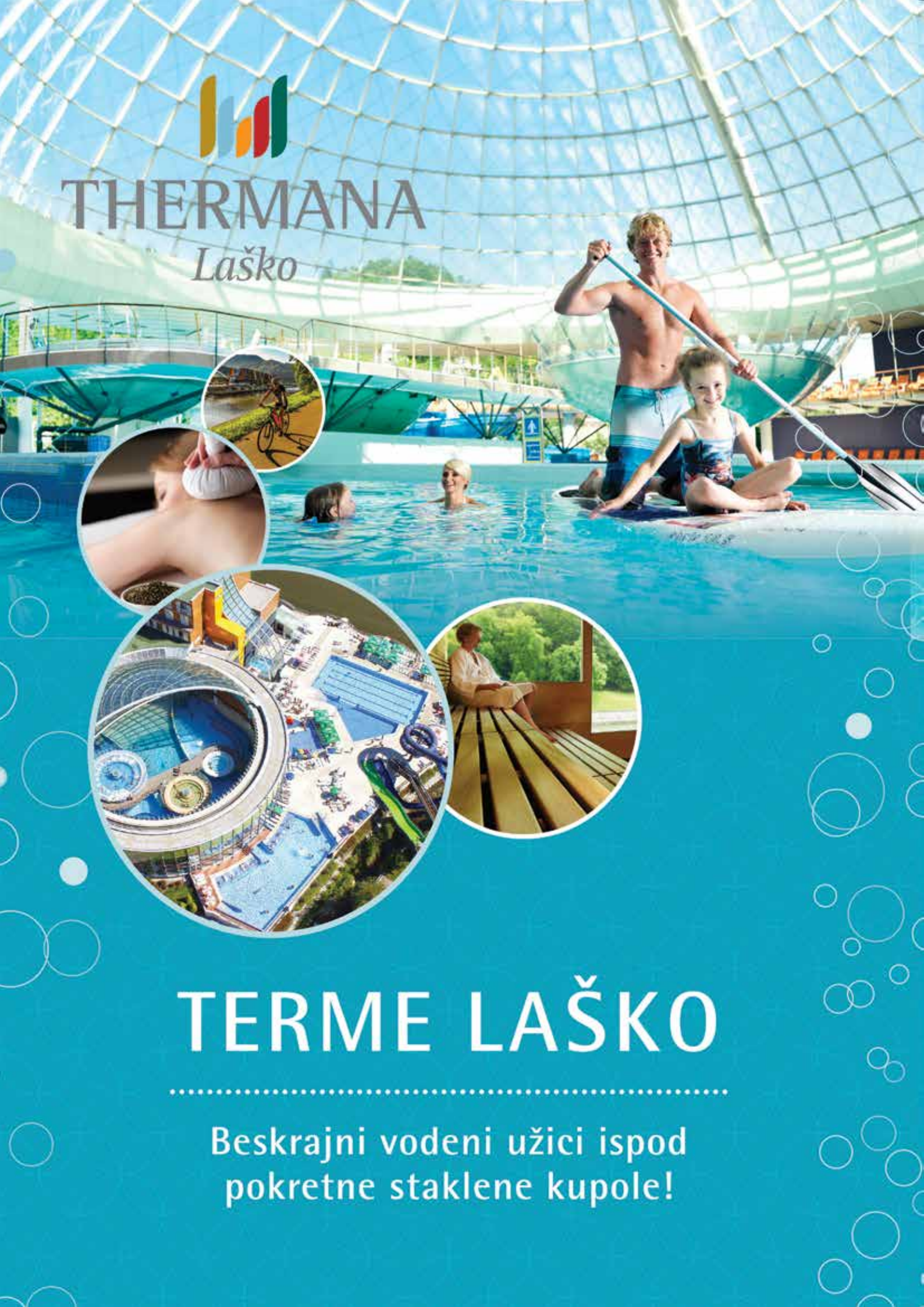

TERME LAŠKO

Beskrajni vodeni užici ispod
pokretne staklene kupole!

City breaks zrakoplovom

Pouzdanost, iskustvo i tradicija koja traje više od 60 godina omogućavaju nam da brzo, efikasno i povoljno organiziramo putovanje na Vaš zahtjev. Nudimo Vam da individualno istražujete svjetski poznate metropole ili manje poznate gradiće prema vlastitim preferencijama hotela, zračne luke ili zrakoplovne kompanije. Svakako provjerite low cost zrakoplovne kompanije u svim našim poslovnicama. Izdvajamo samo nekoliko destinacija, a za sve ostale upite, obratite nam se s povjerenjem.

- Niže navedene cijene smještaja su po osobi i noćenju u 1/2 sobi na bazi noćenja s doručkom. Izdvojili smo samo nekoliko hotela iz ponude koji su smješteni u širem centru grada, dok u našim poslovnicama možete potražiti cjelokupnu hotelsku ponudu.
- Ostale usluge na destinaciji navedene su po osobi.
- Rent-a-car uključuje dnevni najam vozila s osnovnim paketom osiguranja.
- Zrakoplovne karte na upit.

* Cijene su informativne te ovise o datumu rezervacije istog.

Izdvajamo:



PARIS

- Grand Hotel Nouvel Opera *** - veći od 340,00 kn
- Hotel Timhotel Nation*** - veći od 440,00 kn
- Paris Magic sightseeing cruise (vožnja brodom) - veći od 100,00 kn
- Paris city tour (double decker) - veći od 155,00 kn po osobi
- rent-a-car - veći od 410,00 kn po danu
(preuzimanje / vraćanje u zračnoj luci)



MADRID

- Hotel Gran Legazpi*** veći od 320,00 kn
- Hotel Holiday Inn Express Madrid-Alcorcon*** - veći od 250,00 kn
- rent-a-car - veći od 300,00 kn po danu
(preuzimanje / vraćanje u zračnoj luci)



AMSTERDAM

- Kings Court *** veći od 390,00 kn
- Urban Lodge Hotel *** veći od 460,00 kn
- krstarenje kanalima (1h) - veći od 110,00 kn
- hop on hop off tour - veći od 140,00 kn
- rent-a-car - veći od 490,00 kn po danu
(preuzimanje / vraćanje u zračnoj luci)



PRAG

- Hotel Golden City *** - veći od 220,00 kn
- Hotel DONATELLO **** - veći od 330,00 kn
- krstarenje Vltavom - veći od 78,00 kn
- Prag bus tour - veći od 120,00 kn
- rent-a-car - veći od 510,00 kn po danu
(preuzimanje / vraćanje u zračnoj luci)



LONDON

- Royal National *** veći od 450,00 kn
- Abbey Court Hyde Park *** veći od 390,00 kn
- Jack the Ripper walking tour - veći od 110,00 kn
- rent-a-car - veći od 265,00 kn po danu
(preuzimanje / vraćanje u zračnoj luci)



BEOGRAD

- Mercure Excelsior Belgrade *** - veći od 325,00 kn
- Queen's Astoria Design **** - veći od 285,00 kn
- Balkan Garni hotel*** - veći od 180,00 kn
- rent-a-car - veći od 99,00 kn po danu
(preuzimanje / vraćanje u zračnoj luci)



LISABON

- Hotel A.S. Lisboa *** veći od 330,00 kn
- Hotel Residencial Horizonte *** veći od 290,00 kn
- rent-a-car - veći od 199,00 kn po danu
(preuzimanje / vraćanje u zračnoj luci)





KATOWICE

- Quality Silesian *** - već od 180,00 kn
- Best Western Mariacki *** - već od 230,00 kn
- rent-a-car - već od 99,00 kn po danu
(preuzimanje / vraćanje u zračnoj luci)



STOCKHOLM

- First Fridhemsplan **** - već od 475,00 kn
- Good Morning Hagersten*** - već od 310,00 kn
- rent-a-car - već od 209,00 kn po danu
(preuzimanje / vraćanje u zračnoj luci)



KOŠICE

- Hotel Centrum *** - već od 310,00 kn
- Best Western Teledom and Conference*** - već od 410,00 kn
- rent-a-car - već od 139,00 kn po danu
(preuzimanje / vraćanje u zračnoj luci)



STUTTART

- Hotel IBYS STYLES *** - već od 450,00 kn
- Novum hotel Rega**** - već od 265,00 kn
- rent-a-car - već od 139,00 kn po danu
(preuzimanje / vraćanje u zračnoj luci)



MUNCHEN

- Hotel RIVOLI *** - već od 245,00 kn
- Holiday Inn South**** - već od 213,00 kn
- rent-a-car - već od 150,00 kn po danu
(preuzimanje / vraćanje u zračnoj luci)



TALLIN

- Rija Old Town *** - već od 195,00 kn
- Metropol *** - već od 270,00 kn
- rent-a-car - već od 199,00 kn po danu
(preuzimanje / vraćanje u zračnoj luci)



OSLO

- Hotel AKNER *** - već od 290,00 kn
- Best Western Kampen **** - već od 470,00 kn
- rent-a-car - već od 240,00 kn po danu
(preuzimanje / vraćanje u zračnoj luci)



TEL AVIV

- Bell *** - već od 450,00 kn
- Imperial *** - već od 390,00 kn
- rent-a-car - već od 199,00 kn po danu
(preuzimanje / vraćanje u zračnoj luci)



RIGA

- Europa Royale Riga **** - već od 190,00 kn
- City Hotel Teater **** - već od 165,00 kn
- rent-a-car - već od 100,00 kn po danu
(preuzimanje / vraćanje u zračnoj luci)



WARSAW

- Hampton by Hilton Warsaw City Centre ***
- već od 318,00 kn
- Belvederski **** - već od 292,00 kn
- rent-a-car - već od 119,00 kn po danu
(preuzimanje / vraćanje u zračnoj luci)

MOSKVA / SAINT PETERSBURG

- Hotel Aminevskaya *** veći od 325,00 kn
- Hotel Nanotel Moskva *** - veći od 299,00 kn
- Hotel St.Petersburg **** - veći od 220,00 kn
- rent-a-car - veći od 420,00 kn po danu
(preuzimanje / vraćanje u zračnoj luci)

BARCELONA

- Catalonia Park Guell**** - veći od 350,00 kn
- Petit Palace Barcelona hotel **** - veći od 339,00 kn
- ulaznica za Park Port Aventura - veći od 300,00 kn
- rent-a-car - veći od 200,00 kn po danu
(preuzimanje / vraćanje u zračnoj luci)

ISTANBUL

- Hotel SED *** veći od 200,00 kn
- Ra Kaya Plaza Istanbul Hotel**** - veći od 370,00 kn
- krstarenje Bosporom + autobusna tura - veći od 175,00 kn
- skriveni Istanbul - veći od 180,00 kn
- rent-a-car - veći od 300,00 kn po danu
(preuzimanje / vraćanje u zračnoj luci)

COPENHAGEN

- Hotel ANSGAR *** - veći od 490,00 kn
- Wakeup Copenhagen - Carsten Niebuhrs Gade Hotel** - veći od 249,00 kn
- rent-a-car - veći od 199,00 kn po danu
(preuzimanje / vraćanje u zračnoj luci)

RIM

- Hotel SAN MARCO *** - veći od 475,00 kn
- Hotel PRIMUS ROMA *** - veći od 375,00 kn
- hop on hop off - veći od 189,00 kn
- Dark Heart of Rome (mystery tour) - veći od 193,00 kn po osobi
- rent-a-car - veći od 280,00 kn po danu
(preuzimanje / vraćanje u zračnoj luci)

DUBAI

- Four Points by Sheraton Downtown **** - veći od 250,00 kn
- razgled grada - veći od 150,00 kn
- safari u pustinji - veći od 350,00 kn
- Dhow (krstarenje s večerom) - veći od 350,00 kn
- transfer (zračna luka - hotel - zračna luka) - veći od 450,00 kn

SKOPJE

- Best Western Turist *** - veći od 220,00 kn
- Alexander II **** - veći od 250,00 kn
- cjelodnevni izlet na Ohridsko jezero - veći od 499,00 kn
- rent-a-car - veći od 99,00 kn po danu
(preuzimanje / vraćanje u zračnoj luci)

BRUSSELS

- Hotel Floris Ustel Midi*** - veći od 230,00 kn
- hop on hop off tour - veći od 175,00 kn
- izlet u Ghent & Bruges - veći od 310,00 kn
- rent-a-car - veći od 695,00 kn po danu
(preuzimanje / vraćanje u zračnoj luci)

Adventski izleti s Kvarnera

Advent je doba godine u kojem se okrećemo obitelji, prijateljima i dragim osobama te se veselimo Božiću i običaju darivanja.

Doživite poseban blagdanski ugođaj, božićnu atmosferu, miris slastica i kuhanog vina, uživajte s nama na jednom od naših adventskih izleta!



Ljubljana

Polazak iz Rijeke 30.11., 07.12. i 21.12. CIJENA: 130 kn

Polazak iz Rijeke sa Žabice u 09:00. Vožnja kroz Sloveniju uz jedno zaustavljanje na putu radi odmora.

Po dolasku slijedi pješačka tura koja uključuje razgled svih značajnijih znamenitosti starog gradskog središta. Šetnju započinjemo ispred barokne zgrade gradske vijećnice, sjedišta lokalne vlasti, i nastavljamo kroz stari centar grada poznat po njegovom jedinstvenom arhitektonskom izgledu, kojeg označavaju barokne i secesijske građevine i djela arhitekta Jože Plečnika. Između ostalog, posjetit ćemo gradsku vijećnicu, centralnu tržnicu, katedralu Sv. Nikole, Zmajev most, Prešernov trg, Trostruki most.... Nakon razgleda slobodno vrijeme za šetnju okićenim gradom, dodatno razgledavanje pojedinih znamenitosti te nezaobilazan predbožićni shopping! Polazak prema Rijeci oko 18:30 sati.



Ljubljana + City Park shopping centar

Polazak iz Rijeke i Krka 14.12. CIJENA: 130 kn / 150 kn

Polazak u 07:00 sati iz Krka sa autobusnog kolodvora i u 08:00 sati iz Rijeke (Žabica). Vožnja kroz Sloveniju uz jedno zaustavljanje na putu radi odmora. Slijedi posjet shopping centru City centar sa cca. 125 trgovina u kojem je nedavno otvorena i popularna trgovina Primark. Ovaj shopping centar se nalazi unutar kompleksa BTC City. Slobodno vrijeme za shopping.

Nastavak vožnje prema središtu Ljubljane. Po dolasku slijedi pješačka tura koja uključuje razgled svih značajnijih znamenitosti starog gradskog središta. Šetnju započinjemo ispred barokne zgrade gradske vijećnice, sjedišta lokalne vlasti, i nastavljamo kroz stari centar grada poznat po njegovom jedinstvenom arhitektonskom izgledu, kojeg označavaju barokne i secesijske građevine i djela arhitekta Jože Plečnika. Između ostalog, posjetit ćemo gradsku vijećnicu, centralnu tržnicu, katedralu Sv. Nikole, Zmajev most, Prešernov trg, Trostruki most.... Nakon razgleda slobodno vrijeme za šetnju okićenim gradom, dodatno razgledavanje pojedinih znamenitosti te nezaobilazan predbožićni shopping! Polazak prema Rijeci i Krku oko 18:30 sati.



Ljubljana + žive jaslice u Postojni

Polazak iz Rijeke i Krka 28.12. CIJENA: 150 kn / 170 kn*

Polazak iz Krka u 08:00 sati, a iz Rijeke (Žabica) u 09:00 sati. Vožnja autobusom do Postojne. Postojnska jama je jedna od 20 vapnenačkih riznica slovenskog krasa koje su uređene i otvorene za posjetitelje. Dugačka je 20 km i prepuna divnih podzemnih prolaza, galerija i soba koje je u posljednjih 20 godina posjetilo preko 30 milijuna ljudi. Lako je prohodna, a jedan dio ove prekrasne prirodne atrakcije obilazi se i vlakom. Najveću jamu klasičnog krša u Europi i svojevrsan spomenik ljepotama u dva stoljeća obišlo je više od 35 milijuna ljudi, a među njima je bilo više od 150 predsjednika država, kraljeva i careva. U božićno vrijeme ova špilja se pretvara u jedinstveni ambijent uz najveće podzemno božićno drveće i žive jaslice. Već 25 godina posjetitelji mogu uživati u živoj prezentaciji biblijskih prizora Isusova rođenja, a blagdanskoj atmosferi na originalan način doprinose i božićna glazba te igra svjetala. Obilazak jame traje cca. 2 sata. Nakon obilaska jame slijedi kratko vrijeme za predah te nastavak vožnje prema Ljubljani. Po dolasku u Ljubljanu slijedi šetnja središtem grada, te slobodno vrijeme za uživanje u božićnom ugođaju! Polazak iz Ljubljane prema Rijeci i Krku u večernjim satima.

* Cijena ne uključuje (informativna cijena ulaznica): ulaznice za kulturno - povijesne spomenike, ulaznicu za Postojnsku jamu: 24,30 € (odrasli), 19,40 € (mladi 16 - 25 god. starosti), 15,80 € (djeca 6 - 16 god. starosti)



Klagenfurt i Velden

Polazak iz Rijeke 14.12. CIJENA: 175 kn

Polazak iz Rijeke sa autobusnog kolodvora u 06:30 sati. Vožnja kroz Sloveniju, tunel Karavanke i uz najveće jezero Koruške - Wörthersee do Klagenfurta, glavnog grada austrijske pokrajine Koruške. Prošetati ćemo trgovima Neuen Platz gdje se nalazi gradska vijećnica i Alter Platz gdje se nalazi najstarija očuvana kuća u gradu „Haus zur Goldenen Gans“ sa kipom zlatne guske. Zaustavljanje na Božićnom sajmu te slobodno vrijeme za individualne programe i shopping. Nastavak vožnje obalom jezera Wörthersee, najvećeg koruškog jezera. Zaustavljanje u Veldenu, gradu na jezeru, koji se u adventu pretvara u grad anđela, a posebna atrakcija su plutajuće jaslice. Kraće slobodno vrijeme za šetnju uz jezero. Oko 18:30 sati povratak prema Rijeci. Dolazak se predviđa u kasnim večernjim satima.



Klagenfurt i vidikovac Pyramidenkogel

Polazak iz Rijeke i Krka 21.12. CIJENA: 175 kn / 200 kn

Polazak iz Krka sa autobusnog kolodvora u 05:00 sati, polazak iz Rijeke (Žabica) u 06:00 sati. Vožnja kroz Sloveniju, tunel Karavanke do Klagenfurta, glavnog grada austrijske pokrajine Koruške. Prošetati ćemo trgovima Neuen Platz gdje se nalazi gradska vijećnica i Alter Platz gdje se nalazi najstarija očuvana kuća u gradu „Haus zur Goldenen Gans“ sa kipom zlatne guske. Zaustavljanje na Božićnom sajmu te slobodno vrijeme za individualne programe i shopping. U poslijepodnevni sati slijedi vožnja do vidikovca Pyramidenkogel (nije obavezan uspon), visok 100 m, izdaleka je vidljiv zaštitni znak regije Wörthersee koji svakom posjetitelju pruža spektakularan pogled iznad oblaka na ovo prekrasno okruženje. Na 920 m nadmorske visine posjetitelji očekuju jedinstven pogled na prekrasni zimski ambijent Vrabskog jezera. Dolazak na platformu vidikovca moguć je panoramskim dizalom ili stubištem. U podnožju vidikovca se nalazi adventski sajam sa različitim proizvodima sa poljoprivrednih gospodarstava, medenjancima, proizvodima od drva i stakla, pekarskim proizvodima... Ovdje se nalazi i božićna kućica koja krije brojna iznenađenja za djecu. Polazak prema Rijeci i Krku u ranim večernjim satima prema dogovoru sa voditeljem putovanja. Dolazak se predviđa u kasnim večernjim satima.



foto: Helge Bauer

Predblagdanski shopping Bauli – Citta Fiera – Palmanova Outlet

Polazak iz Rijeke i Krka 30.11. CIJENA: 175 kn / 190 kn

Polazak u 06:00 sati iz Krka. Polazak iz Rijeke sa Žabice u 07:00 sati. Vožnja turističkim autobusom preko Slovenije, sa usputnim zaustavljanjem, do mjesta Orsago gdje se u sklopu tvornice Bauli nalazi trgovački centar Doria. Po dolasku planiran je shopping poznatih panettona i uskršnjih colombi Bauli i ostalih proizvoda kao što su talijanska tjestenina Doria, biscotti Bucaneve i sl. proizvodi od brašna, a koji se ovdje mogu kupiti po povoljnim tvorničkim cijenama...U dogovoreno vrijeme slijedi polazak za trgovački centar Citta Fiera u blizini Udina u kojem se nalazi cca. 250 trgovina gdje je planirano zadržavanje oko 3 sata. Slobodno vrijeme za shopping. Nastavak vožnje prema Palmanovi. Po dolasku u Palmanova Outlet slijedi slobodno vrijeme za nastavak shoppinga. Ovdje ćemo se zadržati oko 2 sata. U večernjim satima slijedi povratak prema Rijeci i Krku. Predviđeni dolazak na mjesto polaska je u večernjim satima.



Salzburg

Polasci iz Rijeke 07.12. i 14.12. Polazak iz Krka 14.12. CIJENA: 240 kn / 260 kn

Polazak iz Krka u 04:00 i iz Rijeke sa Žabice u 05:00. Vožnja kroz Sloveniju i Austriju uz kratka zaustavljanja. Dolazak u Salzburg - Mozartov rodni grad smješten između rijeke Salzach i "moćne" stijene Hohensalzburg. Razgled grada: katedrala, rezidencija, Crkva Sv. Petra, Mozartova rodna kuća, dvorac Mirabell... Slobodno vrijeme za kupovinu na mnogobrojnim štandovima i razgled. Oko 18:00 sati povratak prema Rijeci. Dolazak se predviđa u kasnim večernjim satima.



Graz

Polasci iz Rijeke 30.11., 07.12. i 14.12. Polazak iz Krka 07.12. CIJENA: 215 kn / 235 kn

Polazak u 05:00 sati iz Krka, iz Rijeke sa Žabice u 06:00. Vožnja kroz Sloveniju i Austriju do Graza uz kraća zaustavljanja na putu radi odmora. Po dolasku u grad, šetnja i razgled grada u pratnji voditelja putovanja: Glavni trg - Gradska vijećnica - Opera - Glockenspiel zvono - Kaštel - Katedrala i Mauzolej. Slobodno vrijeme za kupovinu na mnogobrojnim adventskim štandovima i uživanje u predbožićnom raspoloženju. Oko 18:00 sati okupljanje grupe u dogovoru s voditeljem putovanja i polazak prema Rijeci i Krku.



Trst i Palmanova Outlet shopping

Polazak iz Rijeke i Krka 08.12. CIJENA: 110 kn / 130 kn

Polazak iz Krka u 07:00 i iz Rijeke sa Žabice u 08:00 sati. Vožnja kroz Sloveniju i Italiju do Palmanova outlet village-a. Slobodno vrijeme za shopping u mnogobrojnim dućanima. Odlazak prema Trstu te kraći razgled značajnijih znamenitosti - Piazza Unita, Verdijevo kazalište, Crkva Santa Maria Maggiore itd. nakon čega je predviđen odlazak na čuveni sajam Mercatini di Natale (Piazza Sant Antonio) sa velikim izborom ukrasa, slatkiša i predbožićnih dekoracija. Slobodno vrijeme za posjet sajmu i shopping. Oko 19:00 sati povratak prema Rijeci i Krku.



Verona i Božićno selo Bussolengo

Polasci iz Rijeke i Krka 07.12. i 21.12. CIJENA: 230 kn / 250 kn

Polazak u 05:00 sati iz Krka, u 06:00 sati iz Rijeke sa Žabice. Vožnja kroz Sloveniju i Italiju, autoputom do Verone, grada zaljubljenih gdje stižemo oko podneva. Šetnja sa voditeljem putovanja. Slobodno vrijeme za kupovinu na mnogobrojnim adventskim štandovima i uživanje u predbožićnom raspoloženju. U dogovoreno vrijeme, okupljanje grupe i odlazak prema mjestu Bussolengo koje se nalazi nedaleko od Verone. Božićno selo u Bussolengu je napravljeno po uzoru na njemački grad Rothenburg, prostire se na 7.000 m² i svojim izgledom i jedinstvenom atmosferom privlači na tisuće posjetitelja. Ostatak popodneva slobodno vrijeme za kupovinu. Oko 18:00 sati okupljanje grupe u dogovoru s voditeljem putovanja i polazak prema Rijeci i Krku.



Zagreb

Polazak iz Rijeke 15.12. CIJENA: 140 kn

Polazak iz Rijeke sa Žabice u 10:00 sati. Vožnja do Zagreba uz jedno usputno zaustavljanje. Dolazak u Zagreb i slobodno vrijeme za uživanje u atmosferi najbolje europske adventske destinacije! Prošećite Zrinjcem i ugrijte se kuhanim vinom i kobasicama. Ljubitelji zimskih aktivnosti će doći na svoje „kližući“ se na zagrebačkom Tomislavcu. Najviše vremena ćemo provesti na Trgu bana Jelačića gdje se održava glavnina događanja. Povratak prema Rijeci oko 19:00 sati.



Zagreb i Božićna bajka obitelji Salaj

Polazak iz Rijeke 08.12. CIJENA: 150 kn*

Polazak sa Žabice u 08:00. Vožnja do Zagreba uz jedno usputno zaustavljanje. Dolazak u Zagreb - slobodno vrijeme za uživanje u atmosferi najbolje europske adventske destinacije! Prošetati ćemo Zrinjcem i ugrijati se kuhanim vinom i kobasicama. Ljubitelji zimskih aktivnosti će doći na svoje „kližući“ se na zagrebačkom Tomislavcu. Najviše vremena ćemo provesti na Trgu bana Jelačića gdje se održava glavnina događanja. U popodnevnom satima odlazimo prema selu Grabovnica u posjet Božićnoj bajci obitelji Salaj gdje ćemo uživati u čaroliji svjetlosti koju čine milijun i 850 tisuća lampica. Povratak prema Rijeci u 19:00 sati.

* cijena ne uključuje ulaznicu na imanje Salaj



Shopping Ikea / Designer Outlet Croatia + Zagreb

Polasci iz Rijeke i Krka 01.12. i 21.12. CIJENA: 150 kn / 175 kn

Polazak u 07:00 sati iz Krka. Polazak iz Rijeke sa Žabice u 08:00 sati.

Slijedi vožnja prema Ruvnici gdje se smjestio švedski brand Ikea sa brojnim potrepštinama za kuću i idejama za uređenje prostora. Uz centar Ikeu se nalazi i novootvoreni Designer Outlet Croatia. Čeka vas preko 100 brandova i popusti do 70 %! Slobodno vrijeme za shopping. U poslijepodnevnom satima slijedi vožnja prema gradu Zagrebu i slobodno vrijeme za uživanje u atmosferi najbolje europske adventske destinacije! Prošećite Zrinjcem, trgov Bana Josipa Jelačića ili drugim adventskim lokacijama te se ugrijte kuhanim vinom i kobasicama. Preporučujemo posjet tunelu Grič. Ljubitelji zimskih aktivnosti će doći na svoje „kližući“ se na zagrebačkom Tomislavcu. Polazak prema Rijeci i Krku u večernjim satima.



Adventi iz Slavonije

(Osijek, Slavonski Brod, Požega, Đakovo)

Advent u Krakowu

05. - 08.12.2019.
4 dana / 2 noćenja

Redovna cijena po osobi: 990,00 kn
FIRST MINUTE* Cijena po osobi: **890,00 kn**

* vrijedi za uplate u cijelosti do 01.10.2019.



Advent u Beču

21. - 22.12.2019.
2 dana / 1 noćenje

Cijena aranžmana po osobi: **690,00 kn**



Advent u Beču

13. - 15.12.2019.
3 dana / 2 noćenja

Cijena aranžmana po osobi: **1.190,00 kn**



Advent u Budimpešti

07. - 08.12. i 14. - 15.12.2019.
2 dana / 1 noćenje

Cijena po osobi: **450,00 kn**

* Cijena aranžmana za dijete do 12 godina s dvoje odraslih u sobi: 350 kn



Advent u Pragu

05. - 08.12. i 12. - 15.12.2019.
4 dana / 2 noćenja

Cijena po osobi: **890,00 kn**



Advent u Ljubljani

07.12.2019.
jednodnevno putovanje

Cijena aranžmana po osobi: **220,00 kn**



Advent u Szegedu

14.12.2019.
jednodnevno putovanje

Cijena po osobi: **130,00 kn**



Advent u Zagrebu i Salajland

21.12.2019.
jednodnevno putovanje

Cijena po osobi: **140,00 kn** (iz Osijeka i Đakova)
100,00 kn (iz Slavonskog Broda)



Božićna krstarenja Dunavom

Beč - Bratislava - Budimpešta

28.11. - 02.12. i 13.12. - 17.12.2019. 5 dana / 4 noći

Cijena već od 2.990,00 kn		
GLAVNA PALUBA	SREDNJA PALUBA	GORNJA PALUBA
2.990,00 kn	3.290,00 kn	3.590,00 kn

DAN	LUKA	DNEVNI RASPORED	FAKULTATIVNI IZLETI
1.	Beč	Mogućnost transfera autobusom iz Osijeka i Zagreba (uz doplate) - polasci u vrlo ranim jutarnjim satima. Dolazak u Beč u podnevnim satima. Posjet božićnim trgovima. Ukrcaj na brod nakon 15:00h, piće dobrodošlice i predstavljanje Kapetana i posade broda. Večera na brodu.	
2.	Beč xx - 23:00	Prijevodne panoramski razgled grada u pratnji vodiča. Preporučujemo fakultativne izlete. Doručak, ručak i večera na brodu.	Poslijepodne: posjet španjolskoj školi jahanja. Uvečer: klasični koncert na Kursalonu
3.	Bratislava 03:30 - 18:00	Slobodan dan za shopping i posjet božićnim sajmovima. Koncert orkestra „The Saloon orchestra Afrodite“ na brodu (17:00h). Doručak, ručak i večera na brodu.	
4.	Budimpešta 06:00 - xx	Prijevodne panoramski razgled grada u pratnji vodiča. Slobodno poslijepodne za posjet božićnom sajmu. Koncert violine i klavira na brodu (21:00h). Kapetanova svečana večera. Doručak, ručak i večera na brodu.	Poslijepodne: Hospital in the Rock (muzej Bolnica u stijeni).
5.	Budimpešta	Doručak. Iskrcaj s broda. Transfer prema Hrvatskoj (uz doplatu). Doručak na brodu.	

Cijena aranžmana uključuje:

- smještaj u dvokrevetnoj brodskoj kabini na odabranoj palubi (16m², pogled na rijeku, većina kabina s francuskim balkonom) na brodu M/S Bolero 4* (sadržaji broda: panorama lounge bar, suvenirnica, wellness i sauna, jazuzzi, fitness, free Wi-Fi u zajedničkim prostorima broda - veza može varirati)
- 4 puna pansiona (buffet doručak, ručak u 3 slijeda i večera u 4 slijeda; voda uz sve obroke; na zahtjev: vegetarijanski / dijetalni / bezglutenski obroci)
- kava / čaj / voda 24 h u baru
- Wi-Fi pristup internetu u kabinama i svim područjima broda
- Audio-slušalice za sve ekskurzije (razgled u pratnji vodiča)
- piće dobrodošlice (pjenušavo vino ili juice)
- jutarnji napitak (sat vremena prije doručka): kava/čaj, pecivo, sokovi
- poslijepodnevni čaj s kolačićima uz živu glazbu na klaviru ili kasni mali obrok u baru oko 22:00 sata (ovisno o dnevnom programu)
- Kapetanova svečana večera s 5 slijedova i aperitivom
- živu glazbu u baru svake večeri
- korištenje sadržaja na brodu: jacuzzi, wellness sa saunom i fitness opremom
- sve navedene razgledne ekekskurzije (osim fakultativnih izleta koji se plaćaju zasebno)
- sve lučke i brodske pristojbe (*osim napojnice za posadu broda - obavezna doplata na licu mjesta)
- turističkog pratitelja na hrvatskom jeziku tijekom cijelog putovanja i usluge iskustvenog cruise managera na brodu
- usluge brodskog osoblja tijekom putovanja

Obavezna doplata na licu mjesta: napojnica za posadu/osoblje na brodu: 7 € po osobi i noći

U cijenu nije uključeno (neobavezno, doplate u agenciji prilikom rezervacije):

- transferi autobusom (potrebno minimalno 15 putnika za realizaciju): Osijek - Beč 590 kn, Budimpešta - Osijek 330 kn, Zagreb - Beč 590 kn, Budimpešta - Zagreb 490 kn
- jednokrevetna soba: 1.890 kn
- putno zdravstveno osiguranje u inozemstvu: 50 kn
- osiguranje od otkaza: 2,75% od ukupnog iznosa aranžmana (može se zaključiti SAMO pri sklapanju ugovora i uplati prve rate)

Fakultativne doplate (neobavezno, doplate u agenciji u kunama ili na licu mjesta u eurima, potrebno min. 20 prijavljenih):

- klasični bečki koncert, Kursalon Wien (trajanje 3 sata): 520 kn / 70 €
- posjet španjolskoj školi jahanja u Beču + obilazak božićnih sajmovi (trajanje 3,5 sata) 450 kn / 60 €
- Muzej Bolnica u stijeni (Hospital in the rock) u Budimpešti (trajanje 3 sata) 300 kn / 40 €

Dodatne informacije:

- putovanje je prikladno za osobe sa smanjenom pokretljivošću
- za putovanje je potrebna važeća osobna iskaznica ili važeća putovnica

Otplata aranžmana:

Gotovinom, uplatom na ŽR ili internet bankarstvom (prilikom rezervacije potrebna je min. akontacija 30%, ostatak 14 dana prije puta), obročno do 6 rata Diners, ZABA Maestro/Master, American, PBZ Maestro/Visa, ostale kartice jednokratno.

Budimpešta - Bratislava - Beč

09. - 13.12.2019. 5 dana / 4 noći

Cijena već od 2.990,00 kn		
GLAVNA PALUBA	SREDNJA PALUBA	GORNJA PALUBA
2.990,00 kn	3.290,00 kn	3.590,00 kn

DAN	LUKA	DNEVNI RASPORED	FAKULTATIVNI IZLETI
1.	Budimpešta	Mogućnost transfera autobusom iz Osijeka i Zagreba (uz doplate) - polasci u vrlo ranim jutarnjim satima. Dolazak u Budimpeštu u podnevnim satima. Posjet božićnim trgovinama. Iskrcaj na brod nakon 15:00h, piće dobrodošlice i predstavljanje Kapetana i posade broda. Večera na brodu.	
2.	Budimpešta xx - 21:00	Prijepodne panoramski razgled grada u pratnji vodiča. Poslijepodne slobodno za posjet božićnim sajmovima. Koncert violine i klavira na brodu (18:00h). Doručak, ručak i večera na brodu.	Poslijepodne: Hospital in the Rock (muzej Bolnica u stijeni).
3.	Bratislava 13:30 - 23:00	Prijepodneva plovidba. Poslijepodne slobodno vrijeme za shopping i posjet božićnim sajmovima. Kapetanova svečana večera. Koncert orkestra „The Saloon orchestra Afrodite“ na brodu (21:00h). Doručak, ručak i večera na brodu.	
4.	Beč 06:30 - xx	Prijepodne panoramski razgled grada u pratnji vodiča. Slobodno poslijepodne za posjet božićnim sajmovima. Preporučujemo fakultativne izlete Doručak, ručak i večera na brodu.	Poslijepodne: posjet španjolskoj školi jahanja. Uvečer: klasični koncert na Kursalonu
5.	Beč	Doručak. Iskrcaj s broda. Transfer prema Hrvatskoj (uz doplatu). Doručak na brodu.	

Cijena aranžmana uključuje:

- smještaj u dvokrevetnoj brodskoj kabini na odabranoj palubi (16m², pogled na rijeku, većina kabina s francuskim balkonom) na brodu M/S Bolero 4* (sadržaji broda: panorama lounge bar, suvenirnica, wellness i sauna, jazuzzi, fitness, free Wi-Fi u zajedničkim prostorima broda – veza može varirati)
- 4 puna pansiona (buffet doručak, ručak u 3 slijeda i večera u 4 slijeda; voda uz sve obroke; na zahtjev: vegetarijanski / dijetalni / bezglutenski obroci)
- kava / čaj / voda 24 h u baru
- Wi-Fi pristup internetu u kabinama i svim područjima broda
- Audio-slušalice za sve ekskurzije (razgled u pratnji vodiča)
- piće dobrodošlice (pjenušavo vino ili juice)
- jutarnji napitak (sat vremena prije doručka): kava/čaj, pecivo, sokovi
- poslijepodnevni čaj s kolačićima uz živu glazbu na klaviru ili kasni mali obrok u baru oko 22:00 sata (ovisno o dnevnom programu)
- Kapetanova svečana večera s 5 sljedova i aperitivom
- živu glazbu u baru svake večeri
- korištenje sadržaja na brodu: jacuzzi, wellness sa saunom i fitness opremom
- sve navedene razgledne ekskurzije (osim fakultativnih izleta koji se plaćaju zasebno)
- sve lučke i brodske pristojbe (*osim napojnice za posadu broda - obvezna doplata na licu mjesta)
- turističkog pratitelja na hrvatskom jeziku tijekom cijelog putovanja i usluge iskustvenog cruise managera na brodu
- usluge broskog osoblja tijekom putovanja

Obavezna doplata na licu mjesta: napojnica za posadu/osoblje na brodu: 7 € po osobi i noći

U cijenu nije uključeno (neobavezno, doplate u agenciji prilikom rezervacije):

- transferi autobusom (potrebno minimalno 15 putnika za realizaciju); Osijek - Budimpešta 330 kn, Beč - Osijek 590 kn, Zagreb - Budimpešta 490 kn, Beč - Zagreb 590 kn
- jednokrevetna soba: 1.890 kn
- putno zdravstveno osiguranje u inozemstvu: 50 kn,
- osiguranje od otkaza: 2,75% od ukupnog iznosa aranžmana (može se zaključiti SAMO pri sklapanju ugovora i uplati prve rate)

Fakultativne doplate (neobavezno, doplate u agenciji u kunama ili na licu mjesta u eurima, potrebno min. 20 prijavljenih):

- klasični bečki koncert, Kursalon Wien (trajanje 3 sata): 520 kn / 70 €
- posjet španjolskoj školi jahanja u Beču + obilazak božićnih sajmovi (trajanje 3,5 sata) 450 kn / 60 €
- Muzej Bolnica u stijeni (Hospital in the rock) u Budimpešti (trajanje 3 sata) 300 kn / 40 €

Dodatne informacije:

- putovanje je prikladno za osobe sa smanjenom pokretljivošću
- za putovanje je potrebna važeća osobna iskaznica ili važeća putovnica

Otplata aranžmana:

Gotovinom, uplatom na ŽR ili internet bankarstvom (prilikom rezervacije potrebna je min. akontacija 30%, ostatak 14 dana prije puta), obročno do 6 rata Diners, ZABA Maestro/Master, American, PBZ Maestro/Visa, ostale kartice jednokratno.

Budimpešta - Bratislava - Beč

23. - 28.12.2019. 6 dana / 5 noći

Cijena već od 3.790,00 kn		
GLAVNA PALUBA	SREDNJA PALUBA	GORNJA PALUBA
3.790,00 kn	3.990,00 kn	4.190,00 kn

DAN	LUKA	DNEVNI RASPORED	FAKULTATIVNI IZLETI
1.	Budimpešta 23.12.	<i>Mogućnost transfera autobusom iz Osijeka i Zagreba (uz doplata) - polasci u jutarnjim satima. Dolazak u Budimpeštu u podnevnim satima. Ukrcaj na brod, piće dobrodošlice i predstavljanje Kapetana i posade broda. Koncert violine i klavira na brodu (18:00h). Večera na brodu.</i>	
2.	Budimpešta 24.12. xx - 21:00	<i>Prijepodne panoramski razgled grada u pratnji vodiča. Poslijepodne slobodno za posjet božićnim sajmovima. Svečana Badnja večera. Doručak, ručak i večera na brodu.</i>	
3.	Bratislava 25.12. 13:00 - 23:00	<i>Prijepodnevna plovidba. Božićni ručak na brodu. Poslijepodne slobodno vrijeme za shopping i posjet božićnim sajmovima. Koncert orkestra „The Saloon orchestra Afrodite“ na brodu (21:00h). Doručak, ručak i večera na brodu.</i>	
4.	Beč 26.12. 06:30 - xx	<i>Prijepodne panoramski razgled grada u pratnji vodiča. Slobodno poslijepodne za posjet božićnim sajmovima. Doručak, ručak i večera na brodu.</i>	<i>Uvečer: klasični koncert na Kursalonu</i>
5.	Beč 27.12.	<i>Slobodan dan za istraživanje Beča. Preporučujemo fakultativne izlete Svečana Kapetanova večera. Doručak, ručak i večera na brodu.</i>	<i>Prijepodne: Schonbrunn palača. Poslijepodne: posjet španjolskoj školi jahanja.</i>
6.	Beč 28.12.	<i>Doručak. Iskrcaj s broda. Transfer prema Hrvatskoj (uz doplata). Doručak na brodu.</i>	

Cijena aranžmana uključuje:

- smještaj u dvokrevetnoj brodskoj kabini na odabranoj palubi (16m2, pogled na rijeku, većina kabina s francuskim balkonom) na brodu M/S Bolero 4* (sadrži brod: panorama lounge bar, suvenirnica, wellness i sauna, jazzuzi, fitness, free Wi-Fi u zajedničkim prostorima broda - veza može varirati)
- 5 punih pansiona (buffet doručak, ručak u 3 sljeda i večera u 4 sljeda; voda uz sve obroke; na zahtjev: vegetarijanski / dijetalni / bezglutenski obroci)
- kava / čaj / voda 24 h u baru
- Wi-Fi pristup internetu u kabinama i svim područjima broda
- audio-slušalice za sve ekskurzije (razgled u pratnji vodiča)
- piće dobrodošlice (pjenušavo vino ili juice) + čaša pjenušca za badnje večer
- jutarnji napitak (sat vremena prije doručka): kava/čaj, pecivo, sokovi
- poslijepodnevni čaj s kolačićima uz živu glazbu na klaviru ili kasni mali obrok u baru oko 22:00 sata (ovisno o dnevnom programu)
- Kapetanova svečana večera s 5 sljedova i aperitivom
- živu glazbu u baru svake večeri
- korištenje sadržaja na brodu: jacuzzi, wellness sa saunom i fitness opremom
- sve navedene razgledne ekekskurzije (osim fakultativnih izleta koji se plaćaju zasebno)
- sve lučke i brodske pristojbe (*osim napojnice za posadu broda - obvezna doplata na licu mjesta)
- turističkog pratitelja na hrvatskom jeziku tijekom cijelog putovanja i usluge iskusnog cruise managera na brodu
- usluge broskog osoblja tijekom putovanja

Obavezna doplata na licu mjesta: napojnica za posadu/osoblje na brodu: 7 € po osobi i noći

U cijenu nije uključeno (neobavezno, doplate u agenciji prilikom rezervacije):

- transferi autobusom (potrebno minimalno 15 putnika za realizaciju): Osijek - Budimpešta 330 kn, Beč - Osijek 590 kn, Zagreb - Budimpešta 490 kn, Beč - Zagreb 590 kn
- jednokrevetna soba: 2.090 kn
- putno zdravstveno osiguranje u inozemstvu: 50 kn
- osiguranje od otkaza: 2,75% od ukupnog iznosa aranžmana (može se zaključiti SAMO pri sklapanju ugovora i uplati prve rate)

Fakultativne doplate (neobavezno, doplate u agenciji u kunama ili na licu mjesta u eurima, potrebno min. 20 prijavljenih):

- klasični bečki koncert, Kursalon Wien (trajanje 3 sata): 520 kn / 70 €
- posjet španjolskoj školi jahanja u Beču + obilazak božićnih sajmovi (trajanje 3,5 sata) 450 kn / 60 €
- posjet dvorcu Schonbrunn u Beču (trajanje 3,5 sata): 410 kn / 55 €

Dodatne informacije:

- putovanje je prikladno za osobe sa smanjenom pokretljivošću
- za putovanje je potrebna važeća osobna iskaznica ili važeća putovnica

Otplata aranžmana:

Gotovinom, uplatom na ŽR ili internet bankarstvom (prilikom rezervacije potrebna je min. akontacija 30%, ostatak 14 dana prije puta), obročno do 6 rata Diners, ZABA Maestro/Master, American, PBZ Maestro/Visa, ostale kartice jednokratno.

Krstarenja

Dragi naši putnici,

Ljeto još uvijek traje i ako već niste - pravo je vrijeme da „uhvatite boju“ na palubama brodova na Mediteranu ili se opustite u jesenskim i zimskim plovidbama u našim preookeanskim turama.

Uživajte u svim udobnostima hotela 5*, a da pritom ne morate pakirati Vaše kofere kako bi svaki dan bili u drugoj državi. Uz to poslužite se jelima visoke kvalitete pripremljenima sa svježim i ukusnim sastojcima koji mame Vaša nepca. Nakon obroka zabavite se u kazalištima, Spa centrima, barovima, prodavaonicama i disko klubovima. Svakako na vrijeme osigurajte svoje mjesto na mnogobrojnim izletima kako Vam ne bi promakle čari gradova u koje pristajete.

Osim niže odabranih destinacija pripremili smo i mnoštvo drugih ponuda koje Vas čekaju u našim poslovnicama. Zaplovite s nama...

MSC Magnifica

Grupni polazak **17.11. - 24.11.2019.**

8 dana / 7 noći iz Venecije

MSC Magnifica nudi veličanstveno krstarenje koje se teško zaboravlja. Opuštena profinjnost i kombinacija brodova klase Musica i klase Fantasia, MSC Magnifica donosi najbolje iz oba svijeta. Stapajući tradicionalnu izradu s revolucionarnim dizajnom, izvanredni prostori na ovom brodu razmazit će vas izborom, uključujući 5 gurmanskih restorana koji poslužuju hranu iz cijelog svijeta, te 12 dizajnerskih barova.

MSC Magnifica prima 2.518 putnika (na bazi dva putnika) i 1.038 člana posade. Ima 1.259 kabina, 16 paluba od toga 13 za goste. Duljina broda je 293.8 m, a širina 32.2 m.

Cijena već od **3.870,00 kn**

Djeca do 18. godina u kabini s dvoje odraslih krstare BESPLATNO.
Nadoplata samo za lučke pristjbe.



DAN	LUKA	DOLAZAK	POLAZAK
27.10.	VENECIJA, Italija - ukrcaj	-	17:00
28.10.	BARI, Italija	11:00	17:00
29.10.	KATAKOLON, Grčka	11:00	17:00
30.10.	SANTORINI, Grčka	08:00	17:00
31.10.	PIREJ/ATENA, Grčka	07:30	16:30
01.11.	KRF, Grčka	12:30	18:30
02.11.	KOTOR, Crna Gora	07:00	13:00
03.11.	VENECIJA, Italija - iskrcaj	09:00	-

MSC Preziosa

Grupni polazak **7.11. - 16.11.2019.**

10 dana / 9 noći iz Genove

Krstarite na luksuznom ekološkom brodu MSC Preziosa, uživajući u mediteranskom načinu života. Klasični dizajn i detalji kod izrade naših brodova uključuju: piazzu od pravog kamena i spektakularne stepenice optočene Swarovski kristalima te čarobni "infinity" bazen. Nagradivani sadržaji kao što je MSC Aurea Spa s tretmanima za uljepšavanje i wellness koji vas opuštaju i smiruju. I zasebni, luksuzni MSC Yacht Club, brod unutar broda s ekskluzivnim apartmanima, uslugom batlera dostupnom 24 sata dnevno, određenim sadržajima i privatnom palubom - svi nude privilegirani pristup odmoru svjetske klase, uključujući potpunu kockarnicu i kazalište.

MSC Preziosa prima 4.345 putnika u 1.751 kabine. Ima 18 deckova/paluba, od toga ih je 14 za putnike. Duljina broda je 333 m, a širina 38 m.

Cijena već od **4.940,00 kn**

Djeca do 18. godina u kabini s dvoje odraslih krstare BESPLATNO.
Nadoplata samo za lučke pristjbe.



DAN	LUKA	DOLAZAK	POLAZAK
07.11.	GENOVA, Italija - ukrcaj	-	17:00
08.11.	plovidba	-	-
09.11.	MALAGA, Španjolska	10:30	17:30
10.11.	CASABLANCA, Maroko	08:00	23:00
11.11.	plovidba	-	-
12.11.	LISABON, Portugal	07:00	16:00
13.11.	plovidba	-	-
14.11.	BARCELONA, Španjolska	12:00	20:00
15.11.	MARSEILLE, Francuska	08:00	18:00
16.11.	GENOVA, Italija - iskrcaj	08:00	-

MSC Bellissima

Grupni polazak **27.10. - 03.11.2019.**

8 dana / 7 noći iz Genove

MSC Bellissima nudi fantastične mogućnosti koje se natječu sa sestrinskim brodom MSC Meraviglia. Prije svega tu je inovativna tehnologija MSC for Me koja pruža potpuno novo iskustvo na brodu povezujući vas s prijateljima, posadom i samim brodom. Unutrašnjost koja se proteže na dvije palube nudi spektakularnu LED kupolu duljine 80 metara koja je okružena mnoštvom mjesta za kupnju, lagani objed i piće. Imate priliku odabrati između 20 barova i 10 restorana, uključujući specijalizirane restorane. Za zabavne trenutke uživajte u dvije potpuno nove Cirque du Soleil priredbe dizajnirane posebno za goste broda MSC Bellissima ili se opustite u vodenom parku usred pustinje - prava oaza za djecu i obitelj. Otkrijte MSC Bellissimu s nama!

MSC Bellissima: bruto tona 167.600, broj kabina 2.244, kapacitet putnika 5.714. Duljina broda 315.83 m, širina 43 m, a visina broda 65 m.

Cijena već od **4.705,00 kn**

Djeca do 18. godina u kabini s dvoje odraslih krstare BESPLATNO.
Nadoplata samo za lučke pristjbe.



DAN	LUKA	DOLAZAK	POLAZAK
27.10.	GENOVA, Italija - ukrcaj	-	17:00
28.10.	NAPULJ, Italija	11:00	19:30
29.10.	MESSINA, Sicilija, Italija	08:00	18:00
30.10.	VALLETTA, Malta	08:00	18:00
31.10.	plovidba	-	-
01.11.	BARCELONA, Španjolska	07:00	18:00
02.11.	MARSEILLE, Provansa, Francuska	08:00	18:00
03.11.	GENOVA, Italija - iskrcaj	08:00	-

Costa Smeralda

Grupni polazak **04.01. - 11.01.2020.**

8 dana / 7 noći iz Savone

Brod Costa Smeralda je simbol ljepote, stila i talijanskog gostoprimstva. Prostorije su dobile ime prema trgovima "Bel Paese" u Italiji: dok hodate širokim stubištem krme, osjećat ćete se kao da šetate Piazza di Spagnom i razgledate trgovine, barove i restorane. Krstarenje Costa Smeraldom je nezaboravno iskustvo za dijeljenje s osobama koje volite! Costa Smeralda je prvi brod u Costa floti u potpunosti na LNG pogon.

Ima 20 paluba, 2.612 kabina, maksimalan broj putnika je 6.522 / broj putnika na osnovnom ležaju 5.224. Duljina broda je 337 m, a širina 37 m.

Cijena već od **3.870,00 kn**

Djeca do 18. godina u kabini s dvoje odraslih krstare BESPLATNO.
Nadoplata samo za lučke pristjbe.



DAN	LUKA	DOLAZAK	POLAZAK
04.01.	SAVONA, Italija - ukrcaj	-	18:00
05.01.	MARSEILLES, Francuska	08:30	17:00
06.01.	BARCELONA, Španjolska	08:00	19:00
07.01.	PALMA DE MALLORCA, Španjolska	08:00	18:00
08.01.	plovidba	-	-
09.01.	CIVITAVECCHIA, Rim, Italija	08:00	19:00
10.01.	LA SPEZIA, Italija	08:30	20:30
11.01.	SAVONA, Italija - iskrcaj	07:00	-

MSC Grandiosa

Grupni polazak **04.01. - 11.01.2020.**

8 dana / 7 noći iz Genove

MSC GRANDIOSA - predstaviti će krajem 2019. godine raznolikost inovacija kako bi osigurala izvrstan doživljaj krstarenja u svim sezonama. Ljubitelji spektakularne zabave će moći uživati u dvije potpuno nove Cirque du Soleil at Sea predstave, Aurea gosti doživjet će ekskluzivno iskustvo objedovanja, dok se oni koji traže ekskluzivnost mogu opustiti u najvećem MSC Yacht Clubu. Unutarnja centralna šetnica putnicima nudi mnoštvo specijaliziranih trgovina, restorana i mjesta za kupovinu, objed i opuštanje, kao i druženje. Uvečer se pretvara u mjesto žive glazbe, proslava i zabave. Na ovoj šetnici održavat će se razne izvedbe i tematske zabave, a tu su i projekcije na LED kupoli od 98.5 metara. Prostor bazena na MSC Grandiosi bit će jedan od najvećih na moru.

MSC Grandiosa ima bruto tona 181.000, broj kabina 2.421 kabina uključujući 8 Duplex apartmana, kapacitet putnika 6.334. Duljina broda 331,43 m, širina 43 m, a visina broda 65 m.

Cijena već od **4.400,00 kn**

Djeca do 18. godina u kabini s dvoje odraslih krstare BESPLATNO.
Nadoplata samo za lučke pristjbe.



DAN	LUKA	DOLAZAK	POLAZAK
04.01.	GENOVA, Italija - ukrcaj	-	18:00
05.01.	CIVITAVECCHIA, Italija	07:00	18:00
06.01.	PALERMO, Sicilija, Italija	10:00	17:00
07.01.	VALLETTA, Malta	09:00	18:00
08.01.	plovidba	-	-
09.01.	BARCELONA, Španjolska	09:00	18:00
10.01.	MARSEILLE, Provansa, Francuska	08:00	17:00
11.01.	GENOVA, Italija - iskrcaj	08:00	-

JEDNODNEVNI IZLETI ZA NAŠE NAJMLADE!

Gardaland Magic Halloween

19.10.2019.

Užasavajući, ali neizostavan jesenski događaj u Gardalandu: čudovišta, kosturi, zombiji, vampiri, duhovi, jezivi pauci i šišmiši, čarobnice i zlobni likovi svih vrsta su pozvani u Gardaland kako bi proslavili ovu zastrašujuću prigodu... Nas nije strah, a vas?
Polazak s autobusnog kolodvora u Krku u 05:00 sati i sa Žabice u 06:00 sati. Vožnja kroz Sloveniju i Italiju do zabavnog parka Gardaland.
Slobodno vrijeme za cjelodnevni boravak u omiljenom zabavnom parku za djecu i odrasle koji nudi brojne atrakcije... Povratak iz Gardalanda 18:15 sati.

Cijena po osobi: **200,00 kn** (polazak iz Rijeke) . **215,00 kn** (polazak iz Krka)

CIJENA UKLJUČUJE:

- vožnju turističkim autobusom
- voditelja puta

CIJENA NE UKLJUČUJE:

- ulaznicu za Gardaland: 30 €



Planina Majmuna, Klagenfurt & Minimundus za školske praznike

18.04.2020.

Polazak s autobusnog kolodvora u Krku u 05:00 sati i sa Žabice u 06:00 sati (moguć ukračaj putnika na Vratima Jadrana).

Vožnja kroz Sloveniju, tunel Karavanke i uz najveće jezero Koruške - Wörthersee prema Affenbergu tzv. planini majmuna na kojoj obitava 155 japanskih makaka majmuna, specifičnih po tome što žive u najhladnijoj klimi i najviše na sjeveru od svih vrsta majmuna. Iako je originalno ovo bio istraživački centar u kojem su se proučavala ova specifična bića, pretvoren je u turistički centar u kojemu je moguće upoznati njihove navike i način života. Makake ovdje ne žive u kavezima već su slobodni, žive u obiteljima, paze jedni na druge, a majke unutar jedne obitelji ostaju do kraja života. Slobodno vrijeme za razgled zooškog vrta.

Nakon posjeta planini majmuna slijedi vožnja do Klagenfurta - glavnog grada austrijske pokrajine Koruške. Prošetati ćemo trgom Alter Platz gdje se nalazi Haus zur Goldenen Gans sa kipom zlatne guske; ta se zgrada smatra najstarijom očuvanom kućom u gradu. Slobodno vrijeme za šetnju gradom ili shopping.

Nakon razgleda grada slijedi odlazak prema Minimundusu - svijetu u malom. U prekrasnom parku na jezeru, izložba je najljepših građevina svijeta u omjeru 1:25. Dok šetimo Minimundusom stvara se osjećaj kao da smo dvadeset pet puta narasli, pa iz ptičje perspektive promatramo svijet. Na samom ulazu posjetitelja dočeka Skala koja nas upozorava na mjerila malog svijeta, a kada izidemo ponovo nas vraća u svijet realnih mjera. Osim Vatikana, Katedrale u Koeln-u, Kineskog zida, najpoznatijih brodova i željeznica možemo pronaći i građevinu iz Hrvatske - Markova crkva na visini 1,1 metar. Moguće je posjetiti i novi interaktivni svijet avanture koji se proteže na 1.500 m² sa 4D kinom i različitim zabavnim sadržajima za djecu.

Polazak prema Krku i Rijeci u večernjim satima.

Cijena po osobi: **205,00 kn** (polazak iz Rijeke)
220,00 kn (polazak iz Krka)

Minimum putnika potrebnih za realizaciju: 40

CIJENA UKLJUČUJE:

- vožnju turističkim autobusom
- voditelja puta

CIJENA NE UKLJUČUJE:

- ulaznicu za Minimundus: odrasli: 17 €, djeca 6 -15 godina: 8 €
- ulaznicu za planinu majmuna: odrasli: 11€, djeca 4 -14 godina: 6 €



VIŠEDNEVNI IZLETI ZA NAŠE NAJMLAĐE!

Tvornica Čokolade Zotter i Family Park

18. i 19.04.2020.

- 2 dnevni izlet autobusom iz Krka i Rijeke

1. dan:

Polazak s autobusnog kolodvora u Krku u 06:00, te u 07:00 sati sa Riječkog autobusnog kolodvora Žabica. Vožnja kroz Sloveniju i Austriju do Graza uz kraća zaustavljanja na putu radi odmora. Dolazak u tvornicu čokolade Zotter, obilazak tvornice. Obilazak u trajanju od cca 1 h uz neograničenu degustaciju svih vrsta i okusa čokolade. Tvornica je izvana "ukrašena" živahnim raznobojnim površinama, muralima velikog formata i skulpturama. U predvorju ćete dobiti elektronskog vodiča sa slušalicama (na slovenskom, engleskom, njemačkom jeziku...) te keramičku žlicu za kušanje čokoladnih smjesa. Prva postaja u Schokoladen Theatru je kinosala u kojoj će vam prikazati kratki dokumentarac o uzgoju kakaovca u Latinskoj Americi, a po izlasku iz kina možete vidjeti, opipati i probati sve čokoladne poslastice ove tvornice... Mnogo puta ćete se još osvrnuti preko ramena napuštajući ovo prekrasno mjesto...
Odlazak prema hotelu, večera i noćenje.

2. dan:

Nakon doručka, put nastavljate prema obali jezera Neusiedler gdje se smjestio najveći zabavni park u Austriji. Na 140.000 m² svaka će obitelj naći zabavu i avanturu. Očekuju Vas teme iz bajki i priče, Bajkovita šuma, Dvorac doživljaja, Otok avantura i seosko imanje, Zoo vrt... Nakon cjelodnevnog uživanja slijedi povratak oko 17:00 sati: Dolazak u Rijeku i Krk u kasnim večernjim satima.

Cijena po osobi: **760,00 kn** (polazak iz Rijeke)
780,00 kn (polazak iz Krka)

Minimum putnika potrebnih za realizaciju: 40

CIJENA UKLJUČUJE:

- prijevoz turističkim autobusom
- smještaj u hotel 3* u 2-krevetnim, 3-krevetnim ili 4-krevetnim sobama TWC na osnovi 1 polupansiona (doručak i večera)
- voditelja putovanja
- organizaciju putovanja

CIJENA NE UKLJUČUJE:

- ulaznicu za Tvornicu čokolade Zotter
- ulaznicu za Family park

Gardaland - Sea Life i Safari park "Parco Natura Viva"

13. i 14.06.2020.

- 2 dnevni izlet autobusom iz Raba, Krka, Senja, Crikvenice i Rijeke

1. dan:

Polazak autobusa u 05:15 iz Raba, u 07:00 iz Senja, iz Crikvenice i Krka u 07:30 i u 08:30 iz Rijeke s autobusnog kolodvora Žabica. Moguć je ukrcaj putnika na Vratima Jadrana. Vožnja kroz Sloveniju i Italiju uz kraće zaustavljanje na putu radi odmora. Dolazak u Parco Natura Viva u okolici Verone je predviđen oko 14:00 sati. Ovaj zoološki vrt se prostire na cca 40 hektara. Provesti ćemo se našim autobusom Safari Parkom gdje se životinje slobodno kreću, a nakon cca polusatne vožnje odlazimo prema zoološkom vrtu, u sklopu kojeg se nalazi i Park dinosaura s maketama u prirodnoj veličini. U zoološkom vrtu su životinje raspoređene po kontinentima. Po završetku obilaska odlazak prema hotelu. Smještaj u hotel. Večera i noćenje.

2. dan:

Doručak. Odlazak u smjeru zabavnog parka Gardaland. Cjelodnevni boravak u zabavnom parku i uživanje u atrakcijama 4D Avantura - Plavi Tornado - Colorado - Kraljevstvo fantazije - Oblivion, leteći otok - Prezzemolo Land - Čarobno brdo - Kuća Magije - Rio Bravo - Sekvojina avantura - Ramzes - Mamut - Raptor. Mogućnost posjeta parku Sea Life i čudnom svijetu riba i morskih bića. Boravak u zabavnom parku do 18:00 sati.

Cijena po osobi: **625,00 kn** (polazak iz Rijeke)
650,00 kn (polazak iz Krka i Crikvenice)
650,00 kn (polazak iz Raba i Senja)

Minimum putnika potrebnih za realizaciju: 40

CIJENA UKLJUČUJE:

- prijevoz turističkim autobusom
- smještaj u hotel 3* u 2-krevetnim, 3-krevetnim ili 4-krevetnim sobama TWC na osnovi 1 polupansiona (doručak i večera)
- voditelja putovanja
- organizaciju putovanja

CIJENA NE UKLJUČUJE:

- ulaznicu za Parco Natura Viva
- ulaznicu za Gardaland - Sea Life



OPĆI UVJETI USLUGA PUTOVANJA

paket aranžmana, povezanih putnih aranžmana, izleta, smještaja i ostalih usluga putovanja

1. SADRŽAJ USLUGE

Turistička agencija Autotrans (nastavno Turistička agencija) jamči provedbu usluga putovanja prema predugovornim informacijama/ programu putovanja i/ili promidžbenom materijalu koji ste primili. Sadržaj usluge putovanja agencija će ostvariti u potpunosti na opisani način, osim u slučaju izuzetnih okolnosti (rat, nemiri, štrajkovi, terorističke akcije, sanitarni poremećaji), elementarne nepogode, intervencije nadležnih vlasti, iznenadne promjene voznih redova, kašnjenja zrakoplova i drugih prijevoznih sredstava, vremenske neprilike, prometne nezgode, i sl.). Turistička agencija ne odgovara za provedbu usluge putovanja koju ne kombinira kao organizator putovanja već samo posreduje u prodaji.

Turistička agencija ne odgovara za eventualne pogreške u tisku ili na Internet stranicama kao ni za naknadne promjene u novim izdavanjima promidžbenog materijala i programa na koje je skrenuta pažnja korisniku usluge putovanja (nastavno putniku) prije davanja predugovornih informacija pa se u tom smislu mjerodavnima smatraju predugovorne informacije, a ne informacije u promidžbenom materijalu ili na Internet stranicama.

2. PRIJAVE, UGOVARANJE I UPLETE

Prijave za usluge putovanja primaju se u poslovnicama Turističke agencije i u poslovnicama turističkih agencija prodavatelja, dostavom potrebnih podataka osobno, telefonom, faxom, e-mailom, poštom ili putem Interneta. Na temelju primljene prijave putniku će biti ponuđena potvrda/upogovor koji se smatraju obvezujućim nakon što su ih potpisale odgovorne stranke ili na drugi način jasno potvrdile svoju suglasnost (Internet, fax, elektronska pošta, uplata na poslovni račun) i kada Turistička agencija do ugovorenog roka primi odgovarajuću uplatu. Prilikom prijave putnik je dužan dati sve podatke i/ili dokumente potrebne za realizaciju usluge putovanja, te je odgovoran za svu štetu koja za njega ili organizatora putovanja nastane zbog davanja netočnih i/ili nepotpunih podataka odnosno dokumenata.

U slučaju da je putnik maloljetno dijete, ugovor se smatra obvezujućim odnosno proizvođač pravne učinke tek kada se roditelj (skrbnik) djeteta suglasi s ugovorenim putovanjem odnosno odredbama ugovora, potpisom tog ugovora ili davanjem posebne pisane suglasnosti.

a) Ukoliko u programu nije drukčije navedeno prilikom prijave za uslugu putovanja putnik uplaćuje 40 % vrijednosti iste, a ostatak do ukupne cijene najkasnije 45 dana prije polaska za krstarenja i daleka putovanja, a 30 dan prije polaska na ostala putovanja. Ukoliko putnik ne ispuni ovu obaveznu smirat će se da je odustao od rezervacije bez mogućnosti isplate uplaćenih kapare.

b) Za izlet, transfer, prijevoz autobusom putnik je dužan najkasnije 7 dana prije izleta uplatiti 100% cijene.

c) Za zrakoplovnu kartu putnik je prilikom izdavanja dužan uplatiti 100% cijene.

d) Za "rezervacije na upit" uplaćuje se kapara u iznosu od 100,00 kn. Turistička agencija neće prihvatiti prijavu rezervacije na upit bez uplaćenih kapara. Ako putnik ne prihvati potvrđenu rezervaciju koja je učinjena prema njegovom zahtjevu, turistička agencija će zadržati uplatu kaparu.

e) Ukoliko gost na nekom od prodajnih mjesta Turističke agencije rezervira smještaj koji će početi koristiti isti dan i koji će u cijelosti uplatiti u objektu smještaja, turistička agencija će za trošak rezervacije naplatiti, ukoliko ugovorom sad sadržava smještajnim objektom nije drukčije određeno, manipulativni trošak u visini od 70,00 kuna po rezervaciji. Na temelju uplaćenog manipulativnog troška gost će primiti pismenu potvrdu rezervacije koja sadrži sve neophodne podatke o smještaju.

Iznos koji je putnik uplatio Turističkoj agenciji više od mjesec dana prije početka realizacije ugovorene usluge smatra se kaparom i ista se uračunava u cijenu usluge.

3. SADRŽAJ I CIJENA USLUGE PUTOVANJA

Sadržaj usluge putovanja uključuje sve što je Turistička agencija navela u predugovornim informacijama/programu za tu uslugu. Kada se radi o paketu aranžmanu ili povezanom putnom aranžmanu Turistička agencija će pored predugovornih informacija/programa putniku pružiti i druge standardne informacije na za to propisanim odobrasima. Dodatne naknade/troškovi su usluge koje nisu uključene u osnovnu cijenu, a ih stoga putnik posebno plaća kao npr.: transferi, dodatni obroci, fakultativni izleti, lučke pristojbe, ulaznice, takse, putno osiguranje, napojnice i sl. Dodatne usluge su posebno istaknute u predugovornim informacijama/programu putovanja i iste se trebaju zadržati prije sklapanja ugovora te se doplaćuju na osnovnu cijenu. Ukoliko Turistička agencija zatraži putnik je dužan unaprijed i posebno platiti one naknade/troškove koje su nužni za realizaciju usluge.

Fakultativne i posebne usluge koje putnik zatraži tijekom putovanja plaćaju se pružatelju usluga u valuti zemlje u kojoj se usluga pruža. Cijene usluga putovanja su objavljene u kunama, izračunate prema cijennama usluga u referentnim valutama po prodajnom tečaju poslovne banke organizatora putovanja.

Turistička agencija zadržava pravo promjene objavljenih cijena ako je nakon sklapanja ugovora došlo do promjena cijene prijave putnika koje su proizlazile iz troškova goriva ili drugih izvora energije, visine poreza ili naknada za usluge putovanja obuhvaćene ugovorom koje određuju teške osobe (turistički porezi, pristojbe za slijetanje, naknade za ukrcaj ili iskrcaj u lukama i zračnim lukama), deviznih tečajeva koji su relevantni za paket aranžman, a koji utječu na cijenu putovanja i za koje turistička agencija nije znala niti mogla utjecati. Turistička agencija ima pravo jednostrano povisiti cijenu putovanja do vrijednosti od 8% i to tome mora obavijestiti putnika do 20 dana prije putovanja. Povećanje cijene bez obzira na postavke koje je samo ako Turistička agencija u pismenoj formi najkasnije 20 dana prije početka paket aranžmana o povećanju cijene na jasan i razumljiv način obavijesti putnika uz obrazloženje povećanja i izračun.

4. KATEGORIZACIJA I OPIS USLUGA

Ponuđeni smještajni objekti, restorani, prijevozna sredstva i dr. opisani su prema službenoj kategorizaciji mjese turističke organizacije u vrijeme izdavanja programa. Standardi smještaja, prehrane, usluga i dr. pojedinih mjesta i zemalja su različiti i nisu usporedivi. Raspored smještaja u sobama ili apartmanima određuje recepcija u mjestu boravka. Ukoliko putnik nije izričito ugovorio sobu/apartman posebnih karakteristika, prihvatiti će bilo koju slobodno registriranu sobu/apartman za izdavanje u pojedinom objektu ili destinaciji apartman u programu/promidžbenom materijalu ili na Internetu. Ako je moguće, Turistička agencija će pokušati zadovoljiti putnikove dodatni zahtjev za smještajem (komfor, orijentacija sobe, kat i sl.), ali ne može jamčiti ispunjenje takvog zahtjeva.

Ulazak u završavajuću jedinicu je (ukoliko u programu nije drukčije navedeno) u pravilu između 14 i 20 sati, a u obično vrijeme napusti do 10 sati na dan završetka usluge. Za kasnije dolaske u smještajne jedinice (nakon 20 sati) potrebno je prethodno, a najmanje jedan dan prije polaska na put o tome obavijestiti Turističku agenciju ukoliko takav kasniji dolazak nije predviđen programom.

Informacije koje putnik dobije na prodajnom mjestu ili u nekoj teško dostupnoj ne obvezuju Turističku agenciju u većoj mjeri nego obavijesti u programu putovanja/promidžbenom materijalu ili na Internet stranicama.

5. PROMJENA PREDUGOVORNIH INFORMACIJA/PROGRAMA PUTOVANJA

Turistička agencija ima pravo promijeniti predugovorne informacije/program putovanja ako nastupe izvanredne okolnosti koje se ne mogu predvidjeti, izbjegli ili otkloniti (vidi točki 17 ovih općih uvjeta). Ugovorene usluge putovanja mogu se zamijeniti samo onima iste ili više kategorije.

Ako je Turistička agencija prije početka paket-aranžmana prisiljena znatno izmijeniti bilo koje od glavnih obilježja usluga putovanja ili ne može ispuniti ugovorene posebne zahtjeve ili predložiti povećanje cijene paket-aranžmana za više od 8 %, putnik može u roku koji odredi turistička agencija prihvatiti predloženu izmjenu ili raskinuti ugovor bez plaćanja naknade za raskid ugovora. Ako putnik ne obavijesti organizatora o svojoj odluci, istekom zadanoj roka ugovor se smatra raskinutim. Ako izmjene ugovora o putovanju u paket-aranžmanu ili zamjenskom paket-aranžmanu imaju za posljedicu paket-aranžman niže kvalitete ili cijene, putnik ima pravo na primjereno sniženje cijene. Ako putnik ne prihvati izmjene ugovora i raskine ugovor o putovanju u paket aranžmanu turistička agencija najkasnije u roku od 14 dana vratiti putniku uplaćeno. Turistička agencija zadržava pravo nastavka putovanja i bez putnika koji se ne pojavje na vrijeme na mjestu polaska ili nastavka putovanja, a putnikov nedolazak smatrati će se otkazom turističke usluge.

6. PRAVO TURISTIČKE AGENCIJE NA RASKID

Turistička agencija može raskinuti putovanje potpuno ili djelomično ako Turističku agenciju u izvršenju ugovora spriječe izvanredne okolnosti koje se nisu mogle izbjeći te putnika o raskidu ugovora obavijesti bez nepotrebnog odgađanja. Turistička agencija može također raskinuti putovanje, bez naknade štete putniku, ako se ne prijavi neophodan broj putnika koji je za to putovanje predviđen. Na programu/predugovornim informacijama za svako putovanje turistička agencija objavljuje minimalan broj putnika. Turistička agencija je dužna sve putnike izvjestiti o otkazu, najmanje 24 sata prije početka izleta, transfera, prijevoza autobusom, 20 dana prije početka paket-aranžmana za putovanja koja traju više od šest dana, 7 dana prije početka paket-aranžmana za putovanja koja traju između dva i šest dana U slučaju raskida ugovora zbog nedovoljnog broja prijavljenih putnika Turistička agencija će putniku vratiti svu plaćanja izvršena u korist putnika bez nepotrebnog odgađanja, a najkasnije u roku od 14 dana od dana raskida ugovora. Ukoliko o zabrani putovanja radi sigurnosti ne postoji službeni dopis od strane Ministarstva vanjskih i europskih poslova RH, odnosno odgovornog organizatora putovanja ili zrakoplovne kompanije putovanje se ne otkazuje.

7. PRAVO PUTNIKA NA RASKID

Ako putnik želi otkazati uslugu putovanja, mora to učiniti pismeno i prije početka putovanja. Datum primitka pismenog otkaza i očekivani troškovi Turističke agencije predložuju osnovu za obračun naknade za raskid. Naknada se obračunava na cjelokupan iznos cijene usluge putovanja. Osnova za obračun će biti sljedeća ljestvica:

- Odmori, skijanje, putovanja u RH: za otkaz do 30 dana prije početka korištenja usluge turistička agencija zadržava 10% cijene usluge a najmanje 100 kuna, za otkaz od 29 do 22 dana prije usluge 30%, za otkaz od 21 do 15 dana prije usluge 40%, za otkaz od 14 do 8 dana prije usluge 80%, za otkaz od 7 do 0 i nakon početka usluge 100% cijene usluge

- Europska putovanja, daleka i poslovna putovanja, tečajevi stranih jezika: do 30 dana prije početka korištenja usluge turistička agencija zadržava 25%, 29 do 15 dana prije usluge 80%, 14 do 0 dana prije usluge i nakon početka usluge 100% cijene usluge odnosno cijeli iznos dane kapare.

- Krstarenja: za krstarenja kompanija MSC i Costa Crociere obračun će se vršiti po sljedećoj ljestvici: do 90 dana prije polaska turistička agencija zadržava 15%, 89 do 45 dana prije polaska 25%, 44 do 28 dana prije polaska 40%, 27 do 20 dana prije polaska 60%, 19 do 14 dana prije polaska 75 %, 13 do 10 dana prije polaska 80%, 9 do 0 dana prije polaska i nakon polaska 100% cijene usluge odnosno cijeli iznos dane kapare.

Pri ugovaranju krstarenja sa ostalim brodskim kompanijama vrijede posebni uvjeti naplate naknade troškova putovanja sukladno Općim uvjetima navedenih brodara

- Putovanja zrakoplovom - prema uvjetima zrakoplovne kompanije
- Izleti: do 8 dana prije polaska turistička agencija zadržava 10%, 7 do 4 dana prije polaska 50 %, 4 do 2 dana prije polaska 80%, 2 do 0 dana prije polaska i nakon polaska 100 %

- Transferi, povremeni prijevozi:
- za otkaz do 50 dana prije polaska turistička agencija zadržava 10% a minimalno 500,00 kn od ugovorene cijene
- za otkaz 49 do 30 dana prije polaska turistička agencija zadržava 30% od ugovorene cijene
- za otkaz 29 do 15 dana prije polaska turistička agencija zadržava 50% od ugovorene cijene
- za otkaz 14 do 8 dana prije polaska turistička agencija zadržava 80% ugovorene cijene
- za otkaz do 7 dana prije polaska, odnosno ukoliko se naručitelj ne pojavi na polasku ili otkáže prijevoz nakon njegovog početka, turistička agencija zadržava 100% od ugovorene cijene

Ukoliko putnik ugovori putovanje u paket aranžmanu ima pravo raskinuti ugovor prije početka paket aranžmana bez plaćanja bilo kakve naknade za raskid ugovora u slučaju izvanrednih okolnosti koje se nisu mogle izbjeći, a koje su nastupile na odredštu ili njegovoj neposrednoj blizini. Ako je ugovor o putovanju u paket aranžmanu sklopljen izvan poslovnih prostorija Turističke agencije, putnik ima pravo u roku od 14 dana nakon sklapanja ugovora odustati od ugovora bez navođenja razloga. Ako se putnik ne pojavi ili otkáže putovanje nakon njegova početka, Turistička agencija će zadržati cjelokupni naplaćeni iznos na ime naknade troškova. Kod otkazivanja putnik nema pravo na naknadu eventualnih turističkih viza, osiguranja, cijepjenja i sl. Kada su stvarno nastali troškovi Turističke agencije veći od onih navedenih u gornjim ljestvicama, Turistička agencija zadržava pravo naknade štete u visini stvarno nastalih troškova. Navedeni troškovi otkaza primjenjuju se i na promjene datuma polaska ili smještajnog objekta, kao i na sve druge bitne promjene. Ako putnik prije početka usluge putovanja prenese ugovor na osobu koja ispunjava sve uvjete i ukoliko je o tome u razumnom roku obavijestila Turističku agenciju, Turistička agencija će zaračunati stvarne troškove uzrokovane prijenosom.

Ukoliko putnik prilikom prijave za paket aranžman predviđa da bi zbog nepredviđenih zapreka morao otkazati putovanje, a u cilju

izbjegavanja troškova odustajanja navedenih u ovoj točki, tada može uplatiti osiguranje od otkaza. Osiguranje od otkaza naplaćuje se kod pre uplate odnosa prilikom sklapanja Ugovora. Osigurani osiguraj je pokriven jedino ukoliko je uplata usluge izvršena u cijelosti. Premija osiguranja izračunava se prema cijeni i općim uvjetima osiguravajućeg društva.

8. OBVEZE TURISTIČKE AGENCIJE

Turistička agencija je dužna obavijesti uvjete, sadržaj i cijenu svake pojedine usluge, pridržavati se tih uvjeta, sadržaja i cijena te za svaku izvršenu uslugu korisniku izdati račun. Turistička agencija je dužna putniku pružiti sve ugovorene usluge za pojedino putovanje te dati odgovor zbog eventualnog ne izvršenja usluga ili dijela usluga. Turistička agencija treba brinuti o provedbi usluga kao i izboru izvršitelja usluga pažnjom dobrog stručnjaka, te brinuti o pravima i interesima putnika sukladno pravilima struke i obavezima u turizmu. Turistička agencija je dužna putniku staviti na raspolaganje predugovorne informacije/program putovanja/ i ove opće uvjete u pisanoj ili elektronskom obliku, putnik sve navedene usluge, upoznati ga sa izvorima informacija o zemlji u koju putuje, osnovnim grančnim, viznim i zdravstvenim formalnostima u pogledu putovanja i boravka, mišljenjem Ministarstva vanjskih i europskih poslova RH o stupnju rizičnosti putovanja u izabranu zemlju. Ukoliko je usluga paket aranžman ili povezani putni aranžman Turistička agencija će pružiti putniku predugovorne informacije i standardne informacije na za to propisanim obrascu. Turistička agencija će pomoći putniku u teškoćama potogovo u dijelu pružanja primjerenih informacija o zdravstvenim službama, lokalnim tijelima i konzularnoj pomoći te pri uspostavljanju daljnjske komunikacije i eventualnom pronalaženju alternativnih putnih aranžmana.

9. OBVEZE PUTNIKA

Putnik je dužan:

- posjedovati valjane putne isprave. Troškove gubitka ili krađe dokumenata, te posljedice koje proizlaze iz gubitka ili krađe tijekom putovanja, snosi putnik,

- pribaviti vize, agencija nije odgovorna za pribavljanje iste i u slučaju otkaza putovanja zbog nedobivanja vize - agencija ne preuzima nikakvu odgovornost i obračunavati će putniku naknadu za raskid prema čl.7 ovih Općih uvjeta,

- cijepiti se i posjedovati potvrde i dokumente o cijepljenju za putovanja u zemlje za koje je ono potrebno prema propisima Svjetske zdravstvene organizacije. U tom slučaju putnik prilaže liječničku potvrdu. Neposjedovanje ovih dokumenata kao i/ili neispravnost putnih isprava koji dovedu do otkazanja u putovanja ili nemogućnosti nastavka putovanja ne obvezuju Turističku agenciju te će se obračunati naknada za raskid iz točki 7 ovih općih uvjeta,

- poštivati carinske i devizne progije Republike Hrvatske, kao i država u kojima boravi tijekom putovanja,

- pridrživati se kućnog reda u ugostiteljskim i smještajnim objektima te suradivati s izvršiteljima usluga u dobroj namjeri,

- pridrživati se naputaka i suradivati s voditeljem putovanja ili predstavnikom turističke agencije,

- prilikom polaska na putovanje voditelju putovanja odnosno predstavniku turističke agencije predložiti dokument o plaćenom aranžmanu (potvrdu, ugovor, voucher, kartu, potvrdu o uplati, kopiju virmana).

U slučajevima nepoštivanja ovih obveza putnik je odgovoran za počinjenu štetu.

10. PRTLJAGA

Kod prijave zrakoplovno putnik ima pravo na besplatan prijevoz putnika ukoliko je to predviđeno odredbama zračnog prijevoznika. Eventualne troškove prtljage plaća putnik sukladno važećim cijenama zračnog prijevoznika. Ukoliko se radi o prijavezi autobusom, putnik ima pravo na besplatan prijevoz 1 komada prtljage i skija ili snowboarda. Obveze je putnika voditi brigu o osobnim stvarima unijetim u kabnu autobusa i kod svakog napuštanja ponijeti ih sa sobom. Turistička agencija nije odgovorna za uništenu ili odučenu prtljagu ili dragocjenosti u smještajnom objektu (preporuča se najam sefa). Prijavu za oštećenu ili odučenu prtljagu putnik upućuje prijevozniku ili odgovornoj osobi u smještajnom objektu, ovisno gdje su oštećenje ili gubitak nastupili. Prijavez kućnih ljubimaca nije dopušten, osim u iznimnim slučajevima na zahtjev i uz nadoplatu. Turistička agencija ne može jamčiti ispunjenje takvog zahtjeva.

11. PUTNI OSIGURANJE

U skladu sa Zakonom o pružanju usluga u turizmu Turistička agencija je dužna ponuditi putniku osiguranje od posljedica nesretnog slučaja i bolesti na putovanju, oštećenja i gubitka prtljage, dragovoljno zdravstveno osiguranje za vrijeme puta i boravka u inozemstvu, osiguranje od otkaza putovanja te osiguranje koje se osiguravajući troškovi pomiru i povratka putnika u mjesto polazišta u slučaju nesreće i bolesti, te ga upoznati sa sadržajem Općih uvjeta osiguranja. U slučaju da putnik zahtjeva navedena osiguranja ona se mogu ugovoriti izravno kod odgovornog osiguravatelja ili u Turističkoj agenciji, pri čemu Turistička agencija djeluje kao posrednik. Potpisom Ugovora o putovanju, čiji su sastavni dio i Ovi Opći uvjeti, putnik potvrđuje da mu je ponuđeno putno osiguranje i da je upoznat sa sadržajem navedenih užećeg ugovora o osiguranju od odgovornosti za štetu koju Turistička agencija prouzroči neispunjenjem, djelomičnim ispunjenjem ili potpunim ispunjenjem obveza iz paketa aranžmana, a koje Turistička agencija ima zaključeno s Triglav osiguranjem d.d., A. Heintza 4, Zagreb, OIB 29743547503, e-mail: centrala@triglav-osiguranje.hr, 01 5632 777.

12. UVJETI CESTOVNOG PRIJEVOZA PUTNIKA

Uvjeti prijevoza putnika i prtljage u cestovnom prijevozu definirani su od strane cestovnog prijevoznika te ih se putnik dužan pridržavati. Uvjeti prijevoznika Autotrans d.d. objavljeni su na www.arriva.com.hr

13. UVJETI ZRAČNOG PRIJEVOZA PUTNIKA

Sa uvjetima i cijenama koji vrijede za putovanje zrakoplovno putnik će biti upoznat prije kupnje avioakarte. Objavljene cijene avioakarta i aerodromskih pristojbi podložne su promjenama. Avioakarta je kupljena kada putnik primi potvrdu rezervacije i elektronsku aviokartu. Elektronska avioakarta je ugovor između zračne kompanije i putnika te Turistička agencija djeluje kao prodajni agent. Uvjeti zračnog prijevoza putnika i prtljage definirani su od strane zračnog prijevoznika te ih se putnik dužan pridržavati. Avioakarte nisu pensivne na druge osobe, ukoliko nekačuvaju izmjena u imenu i prezimenu te je putnik ili osoba koja kupuje kartu dužna Turističkoj agenciji dostaviti točne podatke. Ukoliko su podaci o putniku na avio karti pogrešni i putnik bude u situaciji da iz navedenog razloga nema pravo na let Turistička agencija nije odgovorna za nastalu štetu.

Turistička agencija posreduje pri prodaji avioakarta i nije odgovorna za izvršenje usluga zračnog prijevoznika. Ukoliko je let otkazan zračni prijevoznik će obavijestiti putnika putem e-maila i javiti mu koje alternativno rješenje zračni prijevoznik nudi.

Ako putnik ima reklamaciju zbog kašnjenja ili otkazivanja leta ili nekog trećeg razloga dužan je obratiti se direktno zračnom prijevozniku. Turistička agencija nije ovlaštena u ime zračnog prijevoznika rješavati prigovore niti će ih zračni prijevoznik uzeti u obzir ako ih zaprimi putnik Turističke agencije.

Turistička agencija za posredovanje između zračnog prijevoznika i putnika naplaćuje od putnika posredničku naknadu (TSC). Naknada se naplaćuje po izdanoj avio karti i promjeni na već izdanoj avio karti, prema važećem cjeniku Turističke agencije. Iznos naknade je nepovratan.

14. RJEŠAVANJE PRIGOVORA

Ako su ugovorene usluge nepotpuno ili nekvatletno izvršene, putnik može uložiti pismeni prigovor. Svaki putnik - nositelj ugovora prigovor podnosi zasebno; Turistička agencija neće primiti u postupak grupne prigovore.

Postupak u svezi s prigovorom:

- odmah, na samome mjestu pružanja usluge, putnik je dužan reklamirati neodgovarajuću uslugu kod voditelja putovanja odnosno predstavnika Turističke agencije, a ako istog nema, kod izvršitelja usluga. Putnik je dužan suradivati s voditeljem putovanja ili s predstavnikom Turističke agencije i izvršiteljem usluga u dobroj vjeri da se otklone uzroci prigovora. Ako putnik na samome mjestu ne prihvati ponuđeno rješenje prigovora koje odgovara uplaćenju usluzi, Turistička agencija neće uvaziti naknadnu putnikovu reklamaciju te će istu odbiti kao neosnovanu;

- ako ugovor nije bio bio otklonjen na mjestu pružanja usluge, putnik s voditeljem putovanja ili predstavnikom Turističke agencije ili izvršiteljem usluga o tome sastavlja pismenu potvrdu te po jedan potpisani primjerak zadržavaju putnik i izvršitelj usluge, a jedan primjerak je za potrebe Turističke agencije.

- najkasnije 8 dana po povratku s putovanja putnik predaje pismeni prigovor Turističkoj agenciji na adresu: Autotrans d.d. turistička agencija, Šetaliste 20 travnja 18, 51557 Cres ili na telefaks 051 337 209 ili na e-mail: reklamacije@arriva.com.hr. Pisani i/ili usmeni prigovor moguće je podneti i u poslovnicama Turističke agencije. U postupak će se preimati samo potpuno dokumentirani prigovor primljen u ostavljnom roku i potpisan po ovlaštenoj osobi iz prethodnog stavka ove točke s eventualnim prilozima (računi za dodatne troškove i sl.)

- Turistička agencija će se pismeno očitovati na tako primljeni prigovor u roku 15 dana po primitku istog. Turistička agencija će rješavati samo one prigovore kojima se uzrok nije mogao otkloniti u mjestu pružanja usluge.

Putnik koji nije zadovoljan odgovorom Turističke agencije na svoj prigovor može se obratiti Centru za mirenje pri Hrvatskoga gospodarskog komori, Zagreb, Rooseveltov trg 2, mirenje@hgk.hr radi pokretanja postupka alternativnog rješavanja spora i spor nastojati riješiti sporazumno u suprotnom se ugovara nadležnost sudu u Rijeci. U oba slučaja mjerodavna je primjena hrvatskog prava i pravnih pravila.

Nadležno tijelo čijem ćejem službenom nadzoru podliježe djelatnost turističke agencije u obavljajući i pružajući usluga u turizmu je Državni inspektorat, Turistička inspekcija, Šubićeva 29, 10000 Zagreb.

15. ZAŠTITA PRIVATNOSTI

Turistička agencija će prikupljati i obrađivati samo one osobne podatke putnika nužne za realizaciju putovanja i čuvat će ga kao poslovnu tajnu i sve što je sazнала o putniku te bez njegove odobrenja, osim u zakonom propisanim slučajevima, nikome neće priopćiti: njegovu adresu, mjesto i vrijeme putovanja, boravka, uplaćenu cijenu kao ni imena njegovih suputnika.

Svi osobni podaci o putnicima čuvaju se i dostupni su samo zaposlenicima Turističke agencije kojima su ti podaci nužni radi obavljanja posla i isti se obrađuju, u skladu sa Izjavom o zaštiti osobnih podataka Turističke agencije objavljenim na www.atravel.hr

16. ZAŠTITA U SLUČAJU NESOLVENTNOSTI

U skladu sa važećim Zakonom o pružanju usluga u turizmu u slučaju platne nemogućnosti ili stečaja Turističke agencije, putnici zatečeni na putovanju u paket aranžmanu, kao i osobe koje su platile akontaciju za putovanje u paket aranžmanu trebaju kontaktirati osiguravatelja kod kojeg Turistička agencija ima ugovoreno polico osiguranja od odgovornosti. Podaci o osiguravatelju su navedeni na predugovornim informacijama za paket aranžmane i povezane putne aranžmane te na svakom pojedinačnom ugovoru o putovanju u paket aranžmanu, kao i broi police osiguranja te kontakt osiguravatelja. Ugovor o putovanju u paket aranžmanu je ujedno Potvrda o osiguranju jamčevine i omogućava putniku neposredno ostvarivanje prava na naknadu materijalne štete.

17. ZAVRŠNE ODREDBE

Ovi opći uvjeti usluga putovanja i sastavni su dio Potvrde/Ugovora koji putnik sklapa s turističkom agencijom odnosno turističkom agencijom koju je ona ovlastila da prodaje njezine programe. Moguća odstupanja od ovih općih uvjeta, moraju biti navedena u tekstu predugovornih informacija/programa putovanja i dostavljena putniku uz ugovor ili u samom ugovoru. Potpisivanjem ugovora putnik u cijelosti prihvaća predugovorne informacije/program putovanja i ove opće uvjete putovanja. Stupanjem na snagu ovih općih uvjeta prestaju važiti sva ranija izdavanja.

U Rijeci, 20. svibnja 2019.

Trovački sud u Rijeci; MBS: 040017902

OIB:19819724166

PDV ID: HR19819724166

ID kod: HR-AB-51-040017902

Temeljni kapital: 74.833.600,00 kn uplaćen u cijelosti

Predsjednik N.O.: Dominic Palleschi, predsjednik Uprave: Dražen Divjak, član Uprave: Vedran Tomičić

PBZ d.d. Zagreb - IBAN: HR10 2340 0091 1102 3838 1

RBA d.d. Zagreb - IBAN: HR88 2484 0081 1035 9919 3.

ERSTE & STEIERMARKISCHE BANK d.d. Rijeka - IBAN: HR58 2402 0061 1003 8813 0; SWIFT: ESBCRR22; IBAN: HR76 2402 0061 5000 1141 3, ADDIKO BANK d.d. Zagreb - IBAN: HR94 2500 0091 1010 0288 2

HPB d.d. ZAGREB - IBAN: HR82 2390 0011 1009 7875 6

5 reasons to love

Noventa di Piave Designer Outlet

If you're looking for a stylish day out, then look no further - let us tell you why

save an extra 10%

That's right - a further 10% off outlet prices is yours once you show this page to Guest Services and claim your Fashion Passport.



5 the great food options

Whether it's a coffee break, mid-shopping treat or three-course meal you're looking for, we've got a wonderful range of cafés and restaurants to choose from. Just pull up a seat and relax...

4 it's all for you

For the ultimate stress-free day of shopping, take advantage of our great range of services including free wi-fi, portable phone chargers and a children's playground kids will love.



mcarthurglen.it/noventadipiave

1 the incredible brands

In the mood for a wardrobe refresh? There's no better place than Noventa di Piave Designer Outlet. Choose from sought-after brands and designer labels like Armani, Coach and Versace, all for up to 70% less.

Fendi (Outly)



Flavio Castellani



Coccinelle



2 the tax-free shopping

Non-EU residents can enjoy a tax refund on products purchased in our centre. Visit our onsite Tax Refund Office for more information.



3 the fabulous location

We're within easy reach of Venice, Treviso and the Adriatic Coast, with daily shuttle bus services running from convenient locations. Go online for full timetables and to book tickets.



Noventa Di Piave



Specijalist za sustave ubrizgavanja

www.boschdieselcentar.hr

Usluge radionice Bosch Diesel centra

- ▶ Dijagnostika za osobna i gospodarska vozila
- ▶ Servis osobnih i gospodarskih vozila

Popravci

- ▶ Linijske pumpe
- ▶ Razvodne pumpe
- ▶ Brizgaljke
- ▶ Pumpe-brizgaljke
- ▶ Common-Rail sustavi
- ▶ Ispitivanje piezo-injektora



Auto Hrvatska PSC d.o.o.
Zastavnice 25 A, Hrvatski Leskovac
10257 Brezovica
Tel. 01 6449 910